

GOBIERNO AUTONOMO DESCENTRALIZADO PROVINCIAL DE PASTAZA

COMPROBANTE DE PAGO N° 1411

Fecha: 01/09/2023

Asiento N° 4090

Compromiso N° 297

IBCE PRINCIPAL Cta Cte No 01210014

Nota Débito N° 0

A LA ORDEN DE: **CONSORCIO NYN**

**USD 11,777.22**

LA SUMA DE: **ONCE MIL SETECIENTOS SETENTA Y SIETE Dolares 22/100 CtvS**

PUYO, 01 de Septiembre del 2023

DETALLE DEL COMPROBANTE:

CONSORCIO NYN.- PAGO SALDO DE LA PLANILLA DE AVANCE DE OBRA N02 Y REAJUSTE PROVISIONAL DE LA PLANILLA DE AVANCE DE OBRA N02 DEL PROYECTO CONTRUCCION PARQUE CENTRAL DE LA CIUDAD DE SANTA CLARA PROVINCIA DE PASTAZA. REF ASIEN TO DE DIARIO N 2908 DE FECHA 21/06/2023.

Usuario: ALE

DOCUMENTOS BANCARIOS

No	Beneficiario	Valor
CTA 3001570743	CONSORCIO NYN	11,777.22
TOTAL DOCUMENTOS BANCARIOS USD		11,777.22

APLICACION CONTABLE

Código	Descripción	Debe	Haber
2.1.3.75.01.001	CXP OBRAS PUBLICAS	11,777.22	
1.1.1.03.01.001	BANCO CENTRAL DEL ECUADOR CTA.CTE.01210014		11,777.22
SUMAN o PASAN USD		11,777.22	11,777.22

APLICACION PRESUPUESTARIA

Partida Presupuestaria	Compromiso	Devengado	Pago
02.01.1801.805.750199.000.000 OTRAS OBRAS DE INFRAESTRUCTURA			11,777.22
TOTAL GASTOS USD	0.00	0.00	11,777.22

  
LCDO. ANDRE GRANDA  
Prefecto Provincial

  
LCDA. MARILU ORDOÑEZ  
Directora Financiera E.

  
LCDO. MARCELO CUEVA  
Jefe De Contabilidad E.

  
ING. GABRIEL SOS  
Tesorero

TRB 362  
01/09/2023

14:44



BANCO CENTRAL DEL ECUADOR

Fecha: 20-9-2023

Hora: 10:37:25

Detalle de OPIS Tramitadas en el SPI-SP Usuario: SOSA ESPINEL GABRIEL ALEJANDRO 1210014

Num. Ced o Ruc:1691728993001

Institución Pública: GAD PROV PASTAZA						# Cta.: 1210014		
Fecha de Transferencia : 2023-09-04 00:00:00.0								
Nom.Ins.Financiera	# Cta Ben	Monto	# Ced.Ident.	Nom Ben	T. Cta	Fec Prec Banco	Estado	Observacion
BANECUADOR B.P.	3001570743	11,777.22	1691728993001	CONSORCIO NYN	1	04-09-2023 17:41:54	ACREDITADA	COMPROBANTE DE PAGO 1411
BANECUADOR B.P.	3001570743	19,991.17	1691728993001	CONSORCIO NYN	1	04-09-2023 17:41:54	ACREDITADA	COMPROBANTE DE PAGO 1412
<b>Total:</b>		<b>31,768.39</b>	<b>Reg.:2</b>					

[Atrás](#)

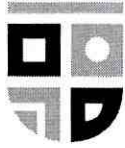

GOBIERNO DE  
**PASTAZA**  
*El Gobierno del Añimo*

**Orden de Pago Nro. GADPPZ-GADPPZ-2023-0253-GOP**

**Puyo, 31 de agosto de 2023**

**PARA:** Sra. Lcda. Livia Marilu Ordoñez Paredes  
**Directora Financiera (E)**

**ASUNTO:** ORDEN DE PAGO A FAVOR DEL CONSORCIO NYN.

De mi consideración:

En conformidad con la solicitud orden de pago Nro. GADPPZ-FINANCIERO-2023-0264-SOLOP del 31 de agosto del 2023, considerando que la Dirección Financiera ha realizado el control previo del trámite del **"PAGO SALDO PLANILLA Nro.-2 Y ABONO PLANILLA Nro.- 3 DEL PROYECTO CONSTRUCCIÓN DEL PARQUE CENTRAL DE LA CIUDAD DE SANTA CLARA, CANTON SANTA CLARA, PROVINCIA DE PASTAZA"**, autorizo proceda con el pago en observancia de las disposiciones legales, a favor de **CONSORCIO NYN**, por el valor del ABONO de 31,000 DOLARES DE ESTADOS UNIDOS DE NORTE AMERICA.

Con sentimientos de distinguida consideración.

Atentamente,

*Documento firmado electrónicamente*

Lcdo. André Mauricio Granda Garrido  
**PREFECTO DE LA PROVINCIA DE PASTAZA**

Anexos:

- solicitud\_orden\_de\_pago\_nro.\_gadppz-financiero-2023-0264-solop.pdf

Funcionarios que participaron en este documento: --> Srta. Abg. Jazmin Paola Rea Sangoquiza - Asistente Administrativo 2 --> Sra. Lcda. Livia Marilu Ordoñez Paredes - Directora Financiera (E)



Firmado electrónicamente por:  
ANDRÉ MAURICIO  
GRANDA GARRIDO

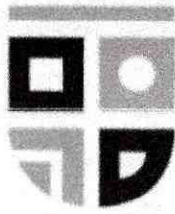

GOBIERNO DE  
**PASTAZA**

*El Gobierno del Azuero*

GOBIERNO AUTONOMO DESCENTRALIZADO  
**PROVINCIAL DE PASTAZA**

Dirección: Francisco de Orellana y 27 de Febrero

Teléfono: 032885380 / Fax: 032886179

E-mail: financiero@pastaza.gob.ec

Web: www.pastaza.gob.ec

Contribuyente Especial: 590

RUC: 1660000170001

COMPROBANTE DE RETENCION

Nº 001-010-000020952

NUMERO DE AUTORIZACIÓN

2106202307166000017000120010100000209521438927218

FECHA Y HORA AUTORIZACIÓN

23/06/2023 14:28:15

AMBIENTE: PRODUCCION

EMISION: NORMAL

CLAVE DE ACCESO:



2106202307166000017000120010100000209521438927218

Razon Social / Nombres y Apellidos: CONSORCIO NYN

RUC/CI: 1691728993001

Fecha Emisión: 21 de Junio del 2023

Guía de Remisión:

Número de Documento	Cód. SRI	Descrip. Reten.	% Reten.	Base Retención	Valor Retenido
001-100-000000004	346	1.75% IMPUESTO A LA RENTA	1.75	37,313.66	652.99
001-100-000000004	731	100% SRI RESOLUCION 074 075	100.00	4,477.64	4,477.64
				Total	5,130.63

Información Adicional:

Dirección:

Teléfono:

**GOBIERNO AUTONOMO DESCENTRALIZADO PROVINCIAL DE PASTAZA**

**COMPROBANTE DE DIARIO N° 1666**

Fecha: 21/06/2023

Asiento N° 2908

Compromiso N° 297

Retención N° 001-010-000020952

DETALLE DEL COMPROBANTE:

CONSORCIO NYN.- CONTABILIZACION DE LA PLANILLA DE AVANCE DE OBRA N02 Y REAJUSTE PROVISIONAL DE LA PLANILLA DE AVANCE DE OBRA N02 DEL PROYECTO CONTRUCCION PARQUE CENTRAL DE LA CIUDAD DE SANTA CLARA PROVINCIA DE PASTAZA.

Usuario: ALE

DOCUMENTOS

Fecha	Documento	No Autorización	Valor
21/06/2023 ✓	FACTURA ✓	✓001100000000004 43644844111 ✓	41,791.30 ✓

APLICACION CONTABLE

Código	Descripción	Debe	Haber
1.1.3.81.01.001	CUENTAS POR COBRAR IVA	4,477.64	
1.5.1.51.99.001	OTRAS OBRAS DE INFRAESTRUCTURA	37,313.66	
2.1.3.75.01.001	CXP OBRAS PUBLICAS		36,660.67
2.1.3.75.01.112	IMPUESTO A LA RENTA 1.75%		652.99 ✓
2.1.3.81.14.001	CXP IVA SRI 100% LEY REFORMATORIA LRTI		4,477.64 ✓
SUMAN o PASAN USD		41,791.30	41,791.30

APLICACION PRESUPUESTARIA

Partida Presupuestaria	Compromiso	Devengado	Pago
02.01.1801.805.750199.000.000 OTRAS OBRAS DE INFRAESTRUCTURA		37,313.66 ✓	
TOTAL GASTOS USD	0.00	37,313.66	0.00

Abono 1 3085,24 Comp # 1153 (20/07/23)  
 Abono 2 3085,24 Comp # 1377 (20/08/23)  
 Saldo. ✓ 11 777.22 Comp # 1141 (01/09/23).  
 \$ 17947.70.

  
 LCDO. MARCELO CUEVA  
 Jefe De Contabilidad

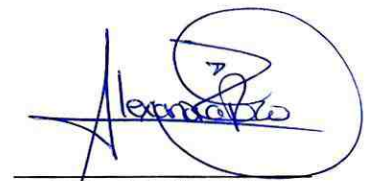
  
 ING. ALEXANDRA POZO  
 Contador 1

Abono \$ 3085,24  
 Comprobante # 1153 (20/07/23)

**GOBIERNO AUTONOMO DESCENTRALIZADO PROVINCIAL DE PASTAZA****COMPROBANTE DE DIARIO N° 1667**

Fecha: 21/06/2023

Asiento N° 2909

Compromiso N° 297

## DETALLE DEL COMPROBANTE:

CONSORCIO NYN.- CONTABILIZACION DE LA PLANILLA DE AVANCE DE OBRA N02 Y REAJUSTE PROVISIONAL DE LA PLANILLA DE AVANCE DE OBRA N02 DEL PROYECTO CONTRUCCION PARQUE CENTRAL DE LA CIUDAD DE SANTA CLARA PROVINCIA DE PASTAZA. COBRO DEL ANTICIPO

Usuario: ALE

## APLICACION CONTABLE

Código	Descripción	Debe	Haber
1.1.3.97.01.001	CUENTAS POR COBRAR ANTICIPOS DE FONDOS DE AÑOS AI	18,712.97	
2.1.3.75.01.001	CXP OBRAS PUBLICAS	18,712.97	
1.1.3.97.01.001	CUENTAS POR COBRAR ANTICIPOS DE FONDOS DE AÑOS ANTERIORES		18,712.97
1.2.4.97.08.001	DE ANTICIPOS POR DEVENGAR EJERCICIOS ANTER. DE GAD'S Y EMPR. F		18,712.97
	SUMAN o PASAN USD	37,425.94	37,425.94

## APLICACION PRESUPUESTARIA

Partida Presupuestaria	Compromiso	Devengado	Pago
02.01.1801.805.750199.000.000 OTRAS OBRAS DE INFRAESTRUCTURA			18,712.97
TOTAL GASTOS USD	0.00	0.00	18,712.97
01.01.A100.114.380108.000.000 DE ANTICIPOS POR DEVENGAR DE EJERCICIOS		18,712.97	18,712.97 ✓
TOTAL INGRESOS USD		18,712.97	18,712.97



LCDO. MARCELO CUEVA  
Jefe De Contabilidad



ING. ALEXANDRA POZO  
Contador 1

**NO TIENE LOGO**

R.U.C.: 1691728993001

FACTURA

No. 001-100-000000004

NÚMERO DE AUTORIZACIÓN

2106202301169172899300120011000000000043644844111

FECHA Y HORA DE AUTORIZACIÓN: 21/06/2023 12:16:46

AMBIENTE: PRODUCCIÓN

EMISIÓN: NORMAL

CLAVE DE ACCESO



2106202301169172899300120011000000000043644844111

2106202301169172899300120011000000000043644844111

CONSORCIO NYN

Dirección Matriz: Calle: BOLIVAR Número: SN Intersección: 20 DE JULIO

Dirección Sucursal: Calle: BOLIVAR Número: SN Intersección: 20 DE JULIO

OBLIGADO A LLEVAR CONTABILIDAD SI

Razón Social / Nombres y Apellidos:

GOBIERNO AUTONOMO DESCENTRALIZADO PROVINCIAL DE PASTAZA

Identificación 1660000170001

Fecha 21/06/2023

Placa / Matrícula:

Guía

Dirección: FRANCISCO DE ORELLANA Y 27 DE FEBRERO

Cod. Principal	Cod. Auxiliar	Cantidad	Descripción	Detalle Adicional	Precio Unitario	Subsidio	Precio sin Subsidio	Descuento	Precio Total
002		1.000000	CPC-532900011 PLANILLA DE AVANCE N°2 DEL PROYECTO CONSTRUCCIÓN PARQUE CENTRAL DE LA CIUDAD DE SANTA CLARA, PROVINCIA DE PASTAZA	REAJUSTE PROVISIONAL (-112.28)	37313.660000	0.00	0.00	0.00	37313.66

Información Adicional

Telefono: 032792130

Email: mariluordonez@hotmail.com

Forma de pago

Valor

20 - OTROS CON UTILIZACION DEL SISTEMA FINANCIERO



41791.30

SUBTOTAL 12%	37313.66
SUBTOTAL 0%	0.00
SUBTOTAL NO OBJETO DE IVA	0.00
SUBTOTAL EXENTO DE IVA	0.00
SUBTOTAL SIN IMPUESTOS	37313.66
TOTAL DESCUENTO	0.00
ICE	0.00
IVA 12%	4477.64
TOTAL DEVOLUCION IVA	0.00
IRBPNR	0.00
PROPINA	0.00
VALOR TOTAL	41791.30

VALOR TOTAL SIN SUBSIDIO 0.00

AHORRO POR SUBSIDIO: 0.00  
(Incluye IVA cuando corresponda)

## GAD PROVINCIAL DE PASTAZA CONTROL PREVIO

CONSTRUCCIÓN PARQUE CENTRAL DE LA CIUDAD DE SANTA CLARA, PROVINCIA DE PASTAZA		OBRAS PÚBLICAS		FINANCIERO	
CONTRATISTA:	CONSORCIO Nyn	TIPO DE PROCESO		TIPO DE PROCESO	
DOCUMENTO:	PAGO DE PLANILLA	CONTRATO	PLANILLA	CONTRATO	PLANILLA
CONCEPTO:	PLANILLA No. 2 DE AVANCE DE OBRA		X		
FECHA DEL DOCUMENTO:	19 de mayo de 2023		X		
TIPO DE PROCESO	COTIZACION DE OBRA – GADPPz – 012 – 2022		X		
VALOR LÍQUIDO PLANILLA + REAJUSTE (SIN IVA):	\$ 18.600,69 USD	APLICA		APLICA	
	<b>CONTRATACIÓN DE OBRAS Y SERVICIOS</b>	SI	NO	SI	NO
1	Requerimiento		X		
2	Estudios del proyecto		X		
3	Informe técnico y económico		X		
4	Factibilidad Ambiental		X		
5	Certificación POA		X		
6	Certificación Presupuestaria		X		
7	Convenio		X		
8	Pliegos del Procedimiento		X		
9	Informe Técnico de Evaluación de Ofertas		X		
10	Resolución de Adjudicación		X		
11	Garantía Original de fiel Cumplimiento del contrato		X		
12	Garantía Original de Buen Uso del Anticipo		X		
13	Certificado de no Adeudar al GADPPz		X		
14	Documentos Personales / Representante Legal		X		
15	Certificación Bancaria		X		
16	Certificado de cumplimiento Tributario (SRI)		X		
17	RUC Actualizado		X		
18	Contrato original y disposición escrita de trabajo (proceso completo)		X		
	Planilla de Reajuste de precios del Anticipo		X		
19	Orden de Inicio de Trabajos		X		
20	Planilla de obra con informe de Fiscalización	X		/	
21	Anexos de Obra	X		/	
22	Cuadro de Diferencia de Cantidades		X		
23	Conformidad Ambiental	X		/	
24	Informe de avance de Obra de Administrador de contrato	X		/	
25	Certificado de Cumplimiento de Obligaciones Patronales ( IESS) Planilla	X		/	
26	Certificado de no ser obra nueva		X		
27	Multa		X		
28	Autorización de la máxima Autoridad para prórroga de Plazos		X		
29	Autorización de la máxima Autoridad para Rubros Nuevos		X		
30	Certificado que no es obra nueva		X		
31	Solicitud de recepción de Obra		X		
32	Solicitud de pago del Administrador del Contrato	X		/	
33	Solicitud de pago del Director de la Unidad al Financiero	X		/	
34	Factura/Nota de Venta			/	
35	Validación de la factura/Nota de Venta			/	
36	Acta de repesion provisional				
<b>OBSERVACIONES:</b>					
Revisado por:	 <small>DESIGNADO +ACTIVO+INDEPENDIENTE+DOPF</small> <b>ANIBAL STALIN</b> <b>CARDENAS VILLACIS</b> <b>ING. ANÍBAL CÁRDENAS</b> <b>FISCALIZADOR DE LA OBRA</b> <b>DEPARTAMENTO</b> <b>SOLICITANTE DEL TRAMITE</b>	 <small>DESIGNADO +ACTIVO+INDEPENDIENTE+DOPF</small> <b>MERCY JOHANNA</b> <b>QUISHPI CUENCA</b> <b>DEPARTAMENTO</b> <b>FINANCIERO</b>			



**Memorando Nro. GADPPZ-FISCALIZACION-2023-5307-M**

**Puyo, 29 de mayo de 2023**

**PARA:** Sr. Tlgo. Francisco Rigoberto Grefa Rivadeneyra  
**Director Financiero (E)**

**ASUNTO:** SOLICITUD DE PAGO DE PLANILLA DE AVANCE N° 2 Y SU REAJUSTE PROVISIONAL DEL CONTRATO DEL PROYECTO "CONSTRUCCIÓN PARQUE CENTRAL DE LA CIUDAD DE SANTA CLARA, PROVINCIA DE PASTAZA".

En referencia a los documentos: OF-007-CNYN-2023, de fecha 03 de febrero de 2023; suscrito por el arquitecto Pablo Narváez Arce – Procurador Común Consorcio NyN; Memorando Nro. GADPPZ-FISCALIZACIÓN-2023-5233-M, de fecha 19 de mayo de 2023, suscrito por el ingeniero Aníbal Stalin Cárdenas Villacis – Analista de Estudios y Proyectos 1; y, Memorando Nro. GADPPZ-FISCALIZACION-2023-5267-M, de fecha 23 de mayo de 2023; suscrito por el ingeniero Robert Quintana Muñoz – Fiscalizador 1 (Administrador de Contrato); hago hincapié lo siguiente:

La Norma de Control Interno de la Contraloría General del Estado 408-17 Administrador del contrato, que indica: *“El administrador del contrato velará porque la obra se ejecute de acuerdo con lo planeado y programado, pero sin tomar parte directamente en la ejecución rutinaria de las tareas que aseguren su cumplimiento, antes bien, debe lograrlo mediante la delegación y supervisión de esas tareas, la comunicación constante con el personal encargado de llevarlas a cabo, la aplicación de su autoridad para dirimir o resolver cualquier problema que no puedan manejar los niveles inferiores y motivar al personal con el fin de que brinde lo mejor de sí para lograr el éxito del proyecto.- Es función del administrador del contrato establecer un sistema que evalúe el logro de los objetivos, mediante el cual pueda obtenerse información sobre su estado. Esto con el fin de tomar oportunamente acciones correctivas o para informar a las autoridades de la entidad sobre el desarrollo del proyecto”*

La Norma de Control Interno de la Contraloría General del Estado **408-18** Jefe de Fiscalización, indica: *“El Jefe de Fiscalización establecerá un sistema para asegurar la correcta ejecución de la obra, mediante el control de la calidad, el avance físico y el avance financiero de la obra. Dichos controles conllevan una evaluación mensual, de los aspectos mencionados y la comunicación de resultados a los mandos superiores, incluyendo los problemas surgidos, especialmente cuando afectan las condiciones pactadas en relación al plazo, presupuesto y calidad de la obra.- El Jefe de Fiscalización, se asegurará de que la obra se ejecute de conformidad con las bases establecidas en los estudios de preinversión, es decir, de acuerdo con el diseño definitivo, las especificaciones y demás normas técnicas aplicables, para lograr obtener del proyecto los beneficios esperados”*.

Con estos antecedentes, adjunto al presente la Planilla de Avance N° 02 (con todos los anexos), de la obra: **“CONSTRUCCIÓN PARQUE CENTRAL DE LA CIUDAD DE SANTA CLARA, PROVINCIA DE PASTAZA”**, documentos que han sido revisados y aprobados por el Administrador de Contrato y Fiscalizador; por lo que, en base a los informes anexos, se determina como viable y procedente realizar el pago de \$ 18.600,69 USD (DIECIOCHO MIL SEISCIENTOS DÓLARES DE LOS ESTADOS UNIDOS DE NORTE AMÉRICA CON 69/100), a favor del Consorcio NyN, representado por el arquitecto Pablo Narváez – Procurador Común, de acuerdo al siguiente detalle:



Memorando Nro. GADPPZ-FISCALIZACION-2023-5307-M

Puyo, 29 de mayo de 2023

PLANILLA DE AVANCE N° 02	\$ 37.425,94 USD
ANTICIPO DEVENGADO (-)	\$ 18.712,97 USD
REAJUSTE PROVISIONAL PLANILLA DE AVANCE N° 02 (-)	\$ 112,28 USD
VALOR TOTAL	\$ 18.600,69 USD

Atentamente,

**Documento firmado electrónicamente**

Ing. Jair Fernando Ledesma Bastidas  
**DIRECTOR DE FISCALIZACION**

Referencias:

- GADPPZ-FISCALIZACION-2023-5267-M

Anexos:

- img20230127\_10185926.pdf
- quipux0432270001684534991.rar
- img20230127\_10142361.pdf
- iac\_enero\_2023-signed-signed.pdf
- ficha\_de\_monitoreo\_002\_parque.pdf
- informe\_no\_002-dga-ja-scm-dp-2023.pdf
- informe\_administrador\_planilla\_n°02\_parque-signed.pdf
- memorando\_nro.\_gadppz-fiscalizacion-2023-5267-m.pdf

Copia:

Sra. Ing. Esthela Elisabeth Malucin Leon - **Secretaria Ejecutiva 2** / Sr. Mgs. Jorge Luis Nuñez Meneses - **Director de Obras Públicas** /

Funcionarios que participaron en este documento: --> Sra. Ing. Esthela Elisabeth Malucin Leon - Secretaria Ejecutiva 2

GAD. PROVINCIAL DE PASTAZA  
DIRECCIÓN FINANCIERA



Dirigido a: CONTADOR (A) GENERAL

Pastaza

Fecha:

Ejecutar el control previo y efectuar  
La contabilización, conforme leyes y  
Reglamentos vigentes.

GAD. PROVINCIAL DE PASTAZA  
DIRECCIÓN FINANCIERA



Dirigido a: TESORERO (A) GENERAL

Pastaza

Fecha:

Ejecutar el control previo al pago  
Conforme leyes y reglamentos  
Vigentes.



Firmado electrónicamente por:  
JAIR FERNANDO  
LEDESMA BASTIDAS

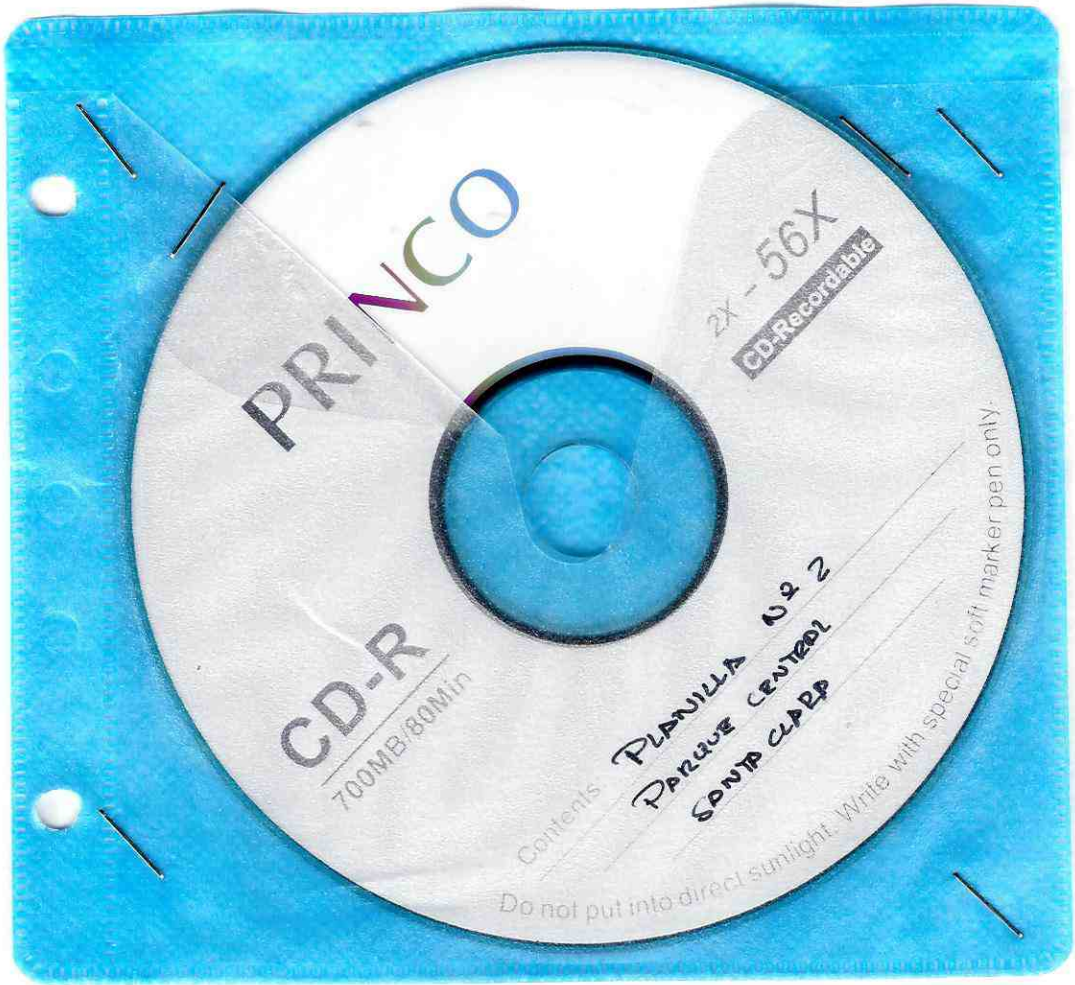

PRINCO

2X-56X  
CD-Recordable

CD-R  
700MB/80Min

Contents  
PLAVILLA NR 2  
PARQUE CENTRAL  
SONIA CLAPP

Do not put into direct sunlight. Write with special soft marker pen only.

**Memorando Nro. GADPPZ-FISCALIZACION-2023-5267-M**

**Puyo, 23 de mayo de 2023**

**PARA:** Sr. Ing. Jair Fernando Ledesma Bastidas  
**Director de Fiscalización**

**ASUNTO:** TRÁMITE DE PAGO DE PLANILLA DE AVANCE N° 2 Y SU REAJUSTE PROVISIONAL DEL CONTRATO DEL PROYECTO "CONSTRUCCIÓN PARQUE CENTRAL DE LA CIUDAD DE SANTA CLARA, PROVINCIA DE PASTAZA".

Señor Director en referencia al contrato "CONSTRUCCIÓN PARQUE CENTRAL DE LA CIUDAD DE SANTA CLARA, PROVINCIA DE PASTAZA", me permito manifestar lo siguiente: De acuerdo a los **Art 408 - 17** de las **NORMAS DE CONTROL INTERNO PARA LAS ENTIDADES Y ORGANISMOS DEL SECTOR PÚBLICO Y DE LAS PERSONAS JURÍDICAS DE DERECHO PRIVADO QUE DISPONGAN DE RECURSOS PÚBLICOS** en lo que refiere a la "ADMINISTRACIÓN", a lo que la Ley señala para mi designación; una vez revisada la información adjunta, se indica que se **APRUEBA LA PLANILLA DE AVANCE 2 Y SU REAJUSTE PROVISIONAL** a favor del **CONSORCIO NYN** Contratista de la obra bajo el siguiente detalle:

VALOR LÍQUIDO DE LA PLANILLA DE AVANCE 02:	\$ 18.712,97 USD
REAJUSTE PROVISIONAL DE LA PLANILLA 02:	\$ -112,28 USD
<b>TOTAL:</b>	<b>\$ 18.600,69 USD</b>

En cumplimiento de las obligaciones contractuales convenidas en el **CONTRATO - CLAUSULA SEXTA: FORMA DE PAGO, SE SOLICITA SE PROCEDA CON EL TRÁMITE DE PAGO** de la **PLANILLA DE AVANCE N° 2** y su **REAJUSTE PROVISIONAL** a favor del **CONSORCIO NYN** Contratista de la obra.

Para su efecto; se adjunta toda la información relevante en físico y original, firmas y recibidos.

Particular que comunico para los fines pertinentes.

Atentamente,

**Documento firmado electrónicamente**

Ing. Robert Fernando Quintana Muñoz  
**FISCALIZADOR 1**

Referencias:  
- GADPPZ-FISCALIZACION-2023-5233-M

Anexos:  
- iac\_enero\_2023-signed-signed.pdf  
- informe\_no.\_002-dga-ja-scm-dp-2023.pdf  
- ficha\_de\_monitoreo\_002\_parque.pdf  
- img20230127\_10185926.pdf

GAD. PROVINCIAL DE PASTAZA

DIRECCIÓN DE FISCALIZACIÓN



Pastaza

23 MAY 2023

Fecha:

Recibido:

SUMARA M

Número:

Hora:

11h21

1.75% = 652.9911

Ant = 18.712.9711

Benef = 17.947,7011



**Memorando Nro. GADPPZ-FISCALIZACION-2023-5267-M**

**Puyo, 23 de mayo de 2023**

- img20230127\_10142361.pdf
- quipux0432270001684534991.rar
- informe\_administrador\_planilla\_n°02\_parque-signed.pdf



Firmado electrónicamente por:  
**ROBERT FERNANDO  
QUINTANA MUÑOZ**



**INFORME N°02 - INFORME ADMINISTRADOR DE CONTRATO**

**PROYECTO "CONSTRUCCIÓN PARQUE CENTRAL DE LA CIUDAD DE SANTA CLARA,  
PROVINCIA DE PASTAZA"**

**PROCESO: COTO-GADPPz-012-2022**

Puyo, 23 de mayo de 2023.

**1. ANTECEDENTES.**

- Con fecha 24 de noviembre de 2022 se firma el contrato entre el Gobierno Autónomo Descentralizado Provincial de Pastaza y el **CONSORCIO NyN**; cuyo objeto es el **CONSTRUCCIÓN PARQUE CENTRAL DE LA CIUDAD DE SANTA CLARA, PROVINCIA DE PASTAZA.**
- Mediante **RESOLUCIÓN N° 009-GADPPz-2023**, de fecha 06 de enero de 2023, resuelve lo siguiente Art. 1.- Dejar sin efecto la designación como administrador del proyecto **CONSTRUCCIÓN PARQUE CENTRAL DE LA CIUDAD DE SANTA CLARA, PROVINCIA DE PASTAZA** al Ing. Daniel Ramos Campaña1; Art. 2.- De conformidad al Memorando N° GADPPZ-OBRAS-PUBLICAS-2023-9057-M, de fecha 03 de Enero de 2023, suscrito por el Ing. Daniel Ramos Director de Obras Públicas para el Ing. Jaime Guevara Prefecto Provincial del GADPPZ quien solicita la Autorización para que se designe la **Administración de Contrato** de la **CONSTRUCCIÓN PARQUE CENTRAL DE LA CIUDAD DE SANTA CLARA, PROVINCIA DE PASTAZA** al Ing. **Robert Quintana Fiscalizador 1 del GADPPz**, a fin de que supervise la fiel ejecución del presente objeto de contratación de conformidad con el Art. 70 y 80 de la Ley Orgánica del Sistema Nacional de Contratación Pública en concordancia con el Art. 295 de su Reglamento General.

**2. DESARROLLO.**

**2.1 GENERALIDADES.**

Objeto del Contrato:	<b>CONSTRUCCIÓN PARQUE CENTRAL DE LA CIUDAD DE SANTA CLARA, PROVINCIA DE PASTAZA</b>
Monto Contractual:	<b>\$ 569.031,9237 USD</b>
Contratista:	<b>CONSORCIO NyN</b> Procurador Común Arq. <b>Pablo Narváez</b>
Administrador de Contrato:	<b>Ing. Robert Quintana</b>
Fiscalizador de Obra:	<b>Ing. Aníbal Cárdenas</b>
Plazo Contractual:	<b>270 días</b>
Fecha firma de contrato:	<b>24 de noviembre de 2022</b>
Fecha de inicio:	<b>20 de diciembre de 2022</b>
Anticipo:	<b>50% del monto contractual</b>
Período del Informe:	<b>01 al 31 de enero de 2023</b>

**2.2 AVANCE ECONÓMICO**

Valor del Anticipo:	<b>\$ 284.515,96 USD</b>
Número de Planilla de Obra:	<b>Planilla de Avance Nro. 02</b>
Valor de Planilla de Obra N° 2:	<b>\$ 37.425,94 USD</b>
Porcentaje de Avance:	<b>6,58 %</b>



Descuento Anticipo: \$ 18.712,97 USD  
Total a Pagar: \$ 18.712,97 USD

PLANILLAS	EJECUTADO		PLANILLA AL 100%		INCREMENTOS	
	MONTO	%	MONTO	%	MONTO	%
ANTERIORES	\$3.204,56	0,56	\$3.204,56	0,56		
ACTUAL	\$37.425,94	6,58	\$37.425,94	6,58		
ACUMULADAS	\$40.630,50	7,14	\$40.630,50	7,14		

### 2.3 TIEMPO UTILIZADO DESDE LA FECHA DE ENTREGA DE ANTICIPO.

Hasta la aprobación de la planilla de Avance Nro. 01 se han utilizado 12 días del plazo contractual de 270 días; de acuerdo al siguiente detalle:

PLANILLA	MES	Nro. DE DÍAS
1	Diciembre 2022	12
2	Enero 2023	31
	<b>TOTAL</b>	<b>43</b>

### 3. CUMPLIMIENTO Y APROBACIÓN

GARANTIA DE BUEN USO DEL ANTICIPO: **Vigente**  
GARANTÍA DE FIEL CUMPLIMIENTO: **Vigente**  
SEGURO SOCIAL: **Cumple**

### 4. CONCLUSIONES.

- Emitir el informe de Aprobación de parte de la Administración de Contrato del proyecto cuyo objeto es la **CONSTRUCCIÓN PARQUE CENTRAL DE LA CIUDAD DE SANTA CLARA, PROVINCIA DE PASTAZA**, respecto a la planilla de Avance Nro. 02 y su reajuste con la finalidad de continuar con los trámites respectivos de pago.

### 5. RECOMENDACIONES.

- Revisada y analizada toda la documentación y el informe de Fiscalización correspondiente al período del mes de **enero de 2023** y al cumplir con todos los productos estipulados en el contrato se procede a Aprobar la Planilla de Avance Nro. 02 y su reajuste, para que se continúe con el tramite respectivo de pago.

Atentamente,



ROBERT FERNANDO  
QUINTANA MUÑOZ

Ing. Robert Quintana  
**FISCALIZADOR 1**  
**ADMINISTRADOR DE CONTRATO**

Memorando Nro. GADPPZ-FISCALIZACION-2023-5233-M

Puyo, 19 de mayo de 2023

**PARA:** Sr. Ing. Robert Fernando Quintana Muñoz  
**Fiscalizador 1**

**ASUNTO:** TRÁMITE DE PLANILLA DE AVANCE N° 2 Y SU REAJUSTE PROVISIONAL DEL CONTRATO DEL PROYECTO "CONSTRUCCIÓN PARQUE CENTRAL DE LA CIUDAD DE SANTA CLARA, PROVINCIA DE PASTAZA"

En referencia al contrato "CONSTRUCCIÓN PARQUE CENTRAL DE LA CIUDAD DE SANTA CLARA, PROVINCIA DE PASTAZA" me permito manifestar lo siguiente:

De acuerdo a los Art 408 - 19 de las NORMAS DE CONTROL INTERNO PARA LAS ENTIDADES Y ORGANISMOS DEL SECTOR PÚBLICO Y DE LAS PERSONAS JURÍDICAS DE DERECHO PRIVADO QUE DISPONGAN DE RECURSOS PÚBLICOS en lo que refiere a la "FISCALIZACIÓN", a lo que la Ley señala para mi designación; una vez revisada y elaborada la información que precede, es conveniente indicar que se **APRUEBA LA PLANILLA DE AVANCE 2 Y SU REAJUSTE PROVISIONAL** a favor del **CONSORCIO NYN** Contratista de la obra, bajo el siguiente detalle.

VALOR LÍQUIDO DE LA PLANILLA DE AVANCE 02:	\$ 18.712,97 / USD
REAJUSTE PROVISIONAL DE LA PLANILLA 02:	- \$ 112,28 / USD
<b>TOTAL:</b>	<b>\$ 18.600,69 / USD</b>

En virtud de lo expuesto y en cumplimiento de las obligaciones contractuales convenidas en el CONTRATO - CLAUSULA SEXTA: FORMA DE PAGO, SE SOLICITA SE PROCEDA CON EL TRÁMITE DE PAGO de la **PLANILLA DE AVANCE 2 Y SU REAJUSTE PROVISIONAL** a favor del **CONSORCIO NYN** Contratista de la obra.

*Para su efecto; se adjunta toda la información relevante en físico y original, firmas y recibidos.*

Particular que comunico para los fines pertinentes.

Atentamente,

***Documento firmado electrónicamente***

Ing. Anibal Stalin Cardenas Villacis  
**ANALISTA DE ESTUDIOS Y PROYECTOS 1**

Referencias:

- GADPPZ-DGA-2023-13752-M

Anexos:

- img20230127\_10142361.pdf  
- img20230127\_10185926.pdf  
- ficha\_de\_monitoreo\_002\_parque.pdf

**Memorando Nro. GADPPZ-FISCALIZACION-2023-5233-M**

**Puyo, 19 de mayo de 2023**

- informe\_no\_002-dga-ja-scm-dp-2023.pdf
- iac\_enero\_2023-signed-signed.pdf
- quipux0432270001684534991.rar



Firmado electrónicamente por:  
**ANIBAL STALIN  
CARDENAS VILLACIS**



**Pastaza**  
GOBIERNO PROVINCIAL

PLANILLA DE AVANCE DE OBRA N° 2/

OBRA: "CONSTRUCCIÓN PARQUE DE  
SANTA CLARA"

CONSORCIO: NYN

## RESUMEN DE TRAMITE DE PLANILLA

### PLANILLA 2

DESCRIPCION	FECHA	OBSERVACIONES
Ingreso de planilla contratista	03/02/2023	
Respuesta de fiscalizador	10/02/2023	<b>Se solicitó:</b> 1) Revisión del rubro acometida eléctrica en virtud que no se encuentra de acuerdo a lo medido en obra. 2) Revisión del rubro excavación con maquinaria en virtud que la faja topografica no concuerda con lo que mide fiscalización. 3) Incluir mas Fotografías
Ingreso de contratista	17/02/2023	Remite correcciones
Respuesta de fiscalizador	24/02/2023	<b>Se solicitó:</b> 1) Revisar la suma del importe total de la planilla; 2) Los anexos 5 y 6 ajustece a un tamaño legible; 3) Adjuntar detalles gráficos de los rubros del 51 al 56; 4) Adjuntece faja topográfica.
Ingreso de contratista	03/03/2023	Remite correcciones
Respuesta de fiscalizador	10/03/2023	<b>Se solicitó:</b> 1) Adjuntece copia del libro de obra; 2) Aclarar anexo de rellenos; 3) Completar los anexos de volúmenes de obra de cada rubro.
Ingreso de contratista	17/03/2023	Remite correcciones
Respuesta de fiscalizador	24/03/2023	<b>Se solicitó:</b> 1) Adjuntar facturas del mes de enero; 2) Sigue existiendo contradicción en la faja topografica revisar que concuerde con las tablas tabuladas.
Ingreso de contratista	31/03/2023	Remite correcciones
Respuesta de fiscalizador	07/04/2023	<b>Se solicitó:</b> 1) Dentro de los rubros presentado los rubros de mitigación ambiental no concuerdan revise y corrija; 2) El porcentaje acumulado se encuentra errado.
Ingreso de contratista	14/04/2023	Remite correcciones
Respuesta de fiscalizador	21/04/2023	<b>Se solicitó:</b> 1) Adjuntar archivos magnéticos; 2) Los rubros 51 al 56 corregir gráficos acordes a la descripción.
Ingreso de contratista	28/04/2023	Remite correcciones
Respuesta de fiscalizador	05/05/2023	<b>Se solicitó:</b> 1) Adjuntar planilla del IESS; 2) Adjuntar cronograma;
Ingreso de contratista	12/05/2023	Remite correcciones

Firma:



ING. ANIBAL CÁRDENAS  
FISCALIZADOR DEL PROYECTO

Puyo, 12 de mayo del 2023

Ing. Aníbal Cárdenas  
**FISCALIZADOR DEL CONTRATO**  
**GOBIERNO AUTÓNOMO DESCENTRALIZADO PROVINCIAL DE PASTAZA**  
Presente

**Asunto:** Entrega de observaciones y correcciones subsanadas a la planilla N°02 de avance de obra

Deseándole toda clase de éxitos en sus funciones

Por medio de la presente y en cumplimiento a las obligaciones del contratista para el proyecto: "CONSTRUCCIÓN DEL PARQUE CENTRAL DE LA CIUDAD DE SANTA CLARA, PROVINCIA DE PASTAZA", una vez subsanado las observaciones encontradas, me permito poner a vuestra consideración **LA PLANILLA DE AVANCE DE OBRA N° 2** corregida, para que se realicen las revisiones respectivas y en caso de considerarlo pertinente se apruebe y se prosiga con los tramites normativos de pago.

Sin otro particular reitero mis altos reconocimientos de consideración y estima.

Atentamente,



Arq. Pablo Narváez Arce  
Procurador Común  
CONSORCIO NyN  
RUC:1691728993001

Recibido  
15-05-2023  
*[Handwritten signature]*

Puyo, 03 de febrero del 2023

Ing. Aníbal Cárdenas  
**FISCALIZADOR DEL CONTRATO**  
**GOBIERNO AUTÓNOMO DESCENTRALIZADO PROVINCIAL DE PASTAZA**  
Presente

**Asunto:** Entrega de observaciones y correcciones subsanadas a la planilla N°02 de avance de obra

Deseándole toda clase de éxitos en sus funciones

Por medio de la presente y en cumplimiento a las obligaciones del contratista para el proyecto: "CONSTRUCCIÓN DEL PARQUE CENTRAL DE LA CIUDAD DE SANTA CLARA, PROVINCIA DE PASTAZA" una vez subsanado las observaciones encontradas, me permito poner a vuestra consideración **LA PLANILLA DE AVANCE DE OBRA N° 2** corregida, para que se realicen las revisiones respectivas y en caso de considerarlo pertinente se apruebe y se prosiga con los tramites normativos de pago.

Sin otro particular reitero mis altos reconocimientos de consideración y estima.

Atentamente,

PABLO  
FERNANDO  
NARVAEZ ARCE

Firmado digitalmente por PABLO  
FERNANDO NARVAEZ ARCE  
DN: cn=PABLO FERNANDO NARVAEZ  
ARCE, o=PABLO FERNANDO ARCE,  
+Puyo ou=Certificado Persona Natural  
EC (FIRMA) en sistema\_777@yahoos.es  
Motivo: Soy el autor de este documento  
Ubicación:  
Fecha: 2023-02-03 15:29:05:00

Arq. Pablo Narvéez Arce  
Procurador Común  
CONSORCIO NyN  
RUC:1691728993001

Recibido  
03-02-2023  

Puyo, 10 de febrero de 2023

Arq. Pablo Narváez Arce  
**PROCURADOR COMÚN**  
**CONSORCIO NyN - CONTRATISTA DE LA OBRA**  
**CONSTRUCCIÓN PARQUE CENTRAL DE LA CIUDAD DE SANTA CLARA, PROVINCIA**  
**DE PASTAZA.**

Presente. -

Por medio de la presente reciba un cordial y afectuoso saludo el motivo de la presente es para poner en su conocimiento lo siguiente:

En relación al contrato **CONSTRUCCIÓN PARQUE CENTRAL DE LA CIUDAD DE SANTA CLARA, PROVINCIA DE PASTAZA**, una vez ingresado por parte de su persona la **Planilla de Avance 02** referente al proceso de la obra, se ha identificado observaciones que se requiere subsanar, por consiguiente, solicito se proceda con las correcciones indicadas:

Observaciones:

- Revisión del rubro acometida eléctrica en virtud que no se encuentra de acuerdo a lo medido en obra.  
Revisión del rubro excavación con maquinaria en virtud que la faja topográfica no concuerda con lo que mide fiscalización.
- Incluir más Fotografías.

Una vez subsanado lo expuesto se procederá a la aprobación de la planilla.

Este documento es remitido electrónicamente el cual es perfectamente válido para efecto de comunicaciones.

Por la atención a la presente me despido comedidamente. Atentamente,

*Documento firmado electrónicamente.*

ANIBAL STALIN  
CARDENAS  
VILLACIS

Firmado digitalmente por ANIBAL  
STALIN CARDENAS VILLACIS  
DN: cn=ANIBAL STALIN CARDENAS  
VILLACIS, c=EC, o=PUYO  
Motivo: Soy el autor de este documento  
Ubicación: PUYO  
Fecha: 2023-02-10 14:41:05:00

.....  
Ing. Aníbal Cárdenas  
**FISCALIZACIÓN DE OBRA**



10/02/2023

Puyo, 17 de febrero del 2023

Ing. Aníbal Cárdenas  
**FISCALIZADOR DEL CONTRATO**  
**GOBIERNO AUTÓNOMO DESCENTRALIZADO PROVINCIAL DE PASTAZA**  
Presente

**Asunto:** Entrega de observaciones y correcciones subsanadas a la planilla N°02 de avance de obra

Deseándole toda clase de éxitos en sus funciones

Por medio de la presente y en cumplimiento a las obligaciones del contratista para el proyecto: "CONSTRUCCIÓN DEL PARQUE CENTRAL DE LA CIUDAD DE SANTA CLARA, PROVINCIA DE PASTAZA", una vez subsanado las observaciones encontradas, me permito poner a vuestra consideración **LA PLANILLA DE AVANCE DE OBRA N° 2** corregida, para que se realicen las revisiones respectivas y en caso de considerarlo pertinente se apruebe y se prosiga con los tramites normativos de pago.

Sin otro particular reitero mis altos reconocimientos de consideración y estima.

Atentamente,

PABLO  
FERNANDO  
NARVAEZ ARCE

Firmado digitalmente por PABLO FERNANDO  
NARVAEZ ARCE  
DN: cn=PABLO FERNANDO NARVAEZ ARCE  
gn=PABLO FERNANDO c=EC l=Puyo  
ou=Certificado Persona Natural EC (FIRMA)  
e=paferma\_777@yahoo.es  
Motivo: Soy el autor de este documento  
Ubicación:  
Fecha: 2023.02.17 11:35:05.00

Arq. Pablo Narváez Arce  
Procurador Común  
CONSORCIO NyN  
RUC:1691728993001

Recibido  
17.02.2023  

Puyo, 24 de febrero de 2023

Arq. Pablo Narváez Arce  
**PROCURADOR COMÚN**  
**CONSORCIO NyN - CONTRATISTA DE LA OBRA**  
**CONSTRUCCIÓN PARQUE CENTRAL DE LA CIUDAD DE SANTA CLARA, PROVINCIA**  
**DE PASTAZA.**

Presente. -

Por medio de la presente reciba un cordial y afectuoso saludo el motivo de la presente es para poner en su conocimiento lo siguiente:

En relación al contrato **CONSTRUCCIÓN PARQUE CENTRAL DE LA CIUDAD DE SANTA CLARA, PROVINCIA DE PASTAZA**, una vez ingresado por parte de su persona la **Planilla de Avance 02** referente al proceso de la obra, se ha identificado observaciones que se requiere subsanar, por consiguiente, solicito se proceda con las correcciones indicadas:

Observaciones:

- Revisar la suma del importe total de la planilla.
- Los anexos 5 y 6 ajústese a un tamaño legible.
- Adjuntar detalles gráficos de los rubros del 51 al 56.
- Adjúntese faja tipográfica.

Una vez subsanado lo expuesto se procederá a la aprobación de la planilla.

Este documento es remitido electrónicamente el cual es perfectamente válido para efecto de comunicaciones.

Por la atención a la presente me despido comedidamente. Atentamente,

*Documento firmado electrónicamente.*

ANIBAL STALIN  
CARDENAS  
VILLACIS

Firmado digitalmente por ANIBAL  
STALIN CARDENAS VILLACIS  
DN: cn=ANIBAL STALIN CARDENAS  
VILLACIS, o=EC, c=PLVO  
Motivo: Soy el autor de este  
documento  
Ubicación: PLVO  
Fecha: 2023-02-24 10:42:05:00

.....  
Ing. Aníbal Cárdenas  
**FISCALIZACIÓN DE OBRA**



24/02/2023

Puyo, 03 de marzo del 2023

Ing. Aníbal Cárdenas  
**FISCALIZADOR DEL CONTRATO**  
**GOBIERNO AUTÓNOMO DESCENTRALIZADO PROVINCIAL DE PASTAZA**  
Presente

**Asunto:** Entrega de observaciones y correcciones subsanadas a la planilla N°02 de avance de obra

Deseándole toda clase de éxitos en sus funciones

Por medio de la presente y en cumplimiento a las obligaciones del contratista para el proyecto: "CONSTRUCCIÓN DEL PARQUE CENTRAL DE LA CIUDAD DE SANTA CLARA, PROVINCIA DE PASTAZA", una vez subsanado las observaciones encontradas, me permito poner a vuestra consideración **LA PLANILLA DE AVANCE DE OBRA N° 2** corregida, para que se realicen las revisiones respectivas y en caso de considerarlo pertinente se apruebe y se prosiga con los tramites normativos de pago.

Sin otro particular reitero mis altos reconocimientos de consideración y estima.

Atentamente,

PABLO  
FERNANDO  
NARVAEZ  
ARCE

Firmado digitalmente por PABLO  
FERNANDO NARVAEZ ARCE  
DN: cn=PABLO FERNANDO  
NARVAEZ ARCE, gn=PABLO  
FERNANDO ARCE, o=Puyo  
cu=Certificado Persona Natural EC  
(PFRMA) e=valerna\_777@yahoo.es  
Motivo Soy el autor de este  
documento  
Fecha: 2023.03.03 09:37:05.00

Arq. Pablo Narváez Arce  
Procurador Común  
CONSORCIO NyN  
RUC:1691728993001

Recibido  
03-03-2023  

Puyo, 10 de marzo de 2023

Arq. Pablo Narváez Arce  
**PROCURADOR COMÚN**  
**CONSORCIO NyN - CONTRATISTA DE LA OBRA**  
**CONSTRUCCIÓN PARQUE CENTRAL DE LA CIUDAD DE SANTA CLARA, PROVINCIA DE PASTAZA.**

Presente. -

Por medio de la presente reciba un cordial y afectuoso saludo el motivo de la presente es para poner en su conocimiento lo siguiente:

En relación al contrato **CONSTRUCCIÓN PARQUE CENTRAL DE LA CIUDAD DE SANTA CLARA, PROVINCIA DE PASTAZA**, una vez ingresado por parte de su persona la **Planilla de Avance 02** referente al proceso de la obra, se ha identificado observaciones que se requiere subsanar, por consiguiente, solicito se proceda con las correcciones indicadas:

Observaciones:

- Adjúntese copia del libro de obra.
- Aclarar anexos de rellenos.
- Completar los anexos de volúmenes de obra de cada rubro.

Una vez subsanado lo expuesto se procederá a la aprobación de la planilla.

Este documento es remitido electrónicamente el cual es perfectamente válido para efecto de comunicaciones.

Por la atención a la presente me despido comedidamente. Atentamente,

*Documento firmado electrónicamente.*

ANIBAL STALIN  
CARDENAS  
VILLACIS

Firmado digitalmente por ANIBAL  
STALIN CARDENAS VILLACIS  
DN: cn=ANIBAL STALIN  
CARDENAS VILLACIS o=EC  
c=PUYO  
Motivo: Soy el autor de este  
documento  
Ubicación: PUYO  
Fecha: 2023-03-10 14:44:05:00

.....  
Ing. Aníbal Cárdenas  
**FISCALIZACIÓN DE OBRA**

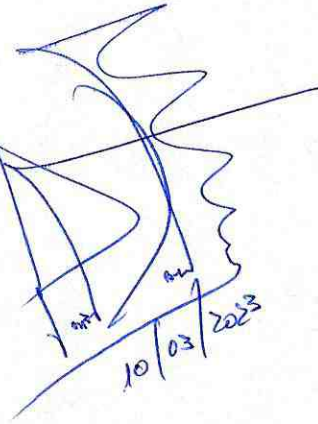

Puyo, 17 de marzo del 2023

Ing. Aníbal Cárdenas  
**FISCALIZADOR DEL CONTRATO**  
**GOBIERNO AUTÓNOMO DESCENTRALIZADO PROVINCIAL DE PASTAZA**  
Presente

**Asunto:** Entrega de observaciones y correcciones subsanadas a la planilla N°02 de avance de obra

Deseándole toda clase de éxitos en sus funciones

Por medio de la presente y en cumplimiento a las obligaciones del contratista para el proyecto: "CONSTRUCCIÓN DEL PARQUE CENTRAL DE LA CIUDAD DE SANTA CLARA, PROVINCIA DE PASTAZA", una vez subsanado las observaciones encontradas, me permito poner a vuestra consideración **LA PLANILLA DE AVANCE DE OBRA N° 2** corregida, para que se realicen las revisiones respectivas y en caso de considerarlo pertinente se apruebe y se prosiga con los tramites normativos de pago.

Sin otro particular reitero mis altos reconocimientos de consideración y estima.

Atentamente,

PABLO  
FERNANDO  
NARVAEZ  
ARCE

Firmado digitalmente por PABLO  
FERNANDO NARVAEZ ARCE  
DN: cn=PABLO FERNANDO NARVAEZ  
ARCE, o=PABLO FERNANDO NARVAEZ  
ARCE, ou=Certificado Persona Natural  
EC, (IRMA) =paferna.777@yahoo.es  
Motivo: Soy el autor de este documento  
Ubicación  
Fecha: 2023-03-17 11:46:05.00

Arq. Pablo Narváez Arce  
Procurador Común  
CONSORCIO NyN  
RUC:1691728993001

*Peyudo*  
*17-03-2023*  

Puyo, 24 de marzo de 2023

Arq. Pablo Narváez Arce  
**PROCURADOR COMÚN**  
**CONSORCIO Nyn - CONTRATISTA DE LA OBRA**  
**CONSTRUCCIÓN PARQUE CENTRAL DE LA CIUDAD DE SANTA CLARA, PROVINCIA DE PASTAZA.**

Presente. -

Por medio de la presente reciba un cordial y afectuoso saludo el motivo de la presente es para poner en su conocimiento lo siguiente:

En relación al contrato **CONSTRUCCIÓN PARQUE CENTRAL DE LA CIUDAD DE SANTA CLARA, PROVINCIA DE PASTAZA**, una vez ingresado por parte de su persona la **Planilla de Avance 02** referente al proceso de la obra, se ha identificado observaciones que se requiere subsanar, por consiguiente, solicito se proceda con las correcciones indicadas:

Observaciones:

- Adjuntar facturas del mes de enero.
- Sigue existiendo contradicción en la faja topográfica, revisar que concuerde con las tablas tabuladas.

Una vez subsanado lo expuesto se procederá a la aprobación de la planilla.

Este documento es remitido electrónicamente el cual es perfectamente válido para efecto de comunicaciones.

Por la atención a la presente me despido comedidamente. Atentamente,

*Documento firmado electrónicamente.*

ANIBAL  
STALIN  
CARDENAS  
VILLACIS

Firmado digitalmente por ANIBAL  
STALIN CARDENAS VILLACIS  
DN: cn=ANIBAL STALIN  
CARDENAS VILLACIS, o=EC,  
i=PUYO  
Múltiple Soy el autor de este  
documento  
Ubicación PUYO  
Fecha: 2023.03.24 14:49:05.00

.....  
Ing. Aníbal Cárdenas  
**FISCALIZACIÓN DE OBRA**

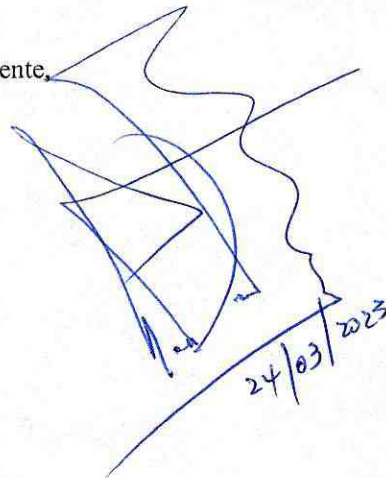

24/03/2023

Puyo, 31 de marzo del 2023

Ing. Aníbal Cárdenas  
**FISCALIZADOR DEL CONTRATO**  
**GOBIERNO AUTÓNOMO DESCENTRALIZADO PROVINCIAL DE PASTAZA**  
Presente

**Asunto:** Entrega de observaciones y correcciones subsanadas a la planilla N°02 de avance de obra

Deseándole toda clase de éxitos en sus funciones

Por medio de la presente y en cumplimiento a las obligaciones del contratista para el proyecto: "CONSTRUCCIÓN DEL PARQUE CENTRAL DE LA CIUDAD DE SANTA CLARA, PROVINCIA DE PASTAZA", una vez subsanado las observaciones encontradas, me permito poner a vuestra consideración **LA PLANILLA DE AVANCE DE OBRA N°2** corregida, para que se realicen las revisiones respectivas y en caso de considerarlo pertinente se apruebe y se prosiga con los tramites normativos de pago.

Sin otro particular reitero mis altos reconocimientos de consideración y estima.

Atentamente,

PABLO  
FERNANDO  
NARVAEZ  
ARCE

Firmado digitalmente por PABLO  
FERNANDO NARVAEZ ARCE  
DN: cn=PABLO FERNANDO NARVAEZ  
ARCE, o=PABLO FERNANDO e=EG  
@Puyo.org, c=Certificada Persona Natural  
EG (FIRMA) e=paferria\_777@yahoo.es  
Motivo: Soy el autor de este documento  
Ubicación:  
Fecha: 2023-03-31 09:50:05:00

Arq. Pablo Narváez Arce  
Procurador Común  
CONSORCIO NyN  
RUC:1691728993001

Recibido  
31-03-2023  

Puyo, 07 de abril de 2023

Arq. Pablo Narváez Arce  
**PROCURADOR COMÚN**  
**CONSORCIO NyN - CONTRATISTA DE LA OBRA**  
**CONSTRUCCIÓN PARQUE CENTRAL DE LA CIUDAD DE SANTA CLARA, PROVINCIA**  
**DE PASTAZA.**

Presente. -

Por medio de la presente reciba un cordial y afectuoso saludo el motivo de la presente es para poner en su conocimiento lo siguiente:

En relación al contrato **CONSTRUCCIÓN PARQUE CENTRAL DE LA CIUDAD DE SANTA CLARA, PROVINCIA DE PASTAZA**, una vez ingresado por parte de su persona la **Planilla de Avance 02** referente al proceso de la obra, se ha identificado observaciones que se requiere subsanar, por consiguiente, solicito se proceda con las correcciones indicadas:

Observaciones:

- Dentro de los rubros presentados, los rubros de mitigación ambiental no concuerdan, revise y corrija.
- El porcentaje acumulado se encuentra errado.

Una vez subsanado lo expuesto se procederá a la aprobación de la planilla.

Este documento es remitido electrónicamente el cual es perfectamente válido para efecto de comunicaciones.

Por la atención a la presente me despido comedidamente. Atentamente,

*Documento firmado electrónicamente.*

ANIBAL STALIN  
CARDENAS  
VILLACIS

Firmado digitalmente por ANIBAL  
STALIN CARDENAS VILLACIS  
DN: cn=ANIBAL STALIN CARDENAS  
VILLACIS c=EC l=PUYO  
Motivo: Soy el autor de este documento  
Ubicación: PUYO  
Fecha: 2023.04.07 08:50:05:00

.....  
Ing. Aníbal Cárdenas  
**FISCALIZACIÓN DE OBRA**

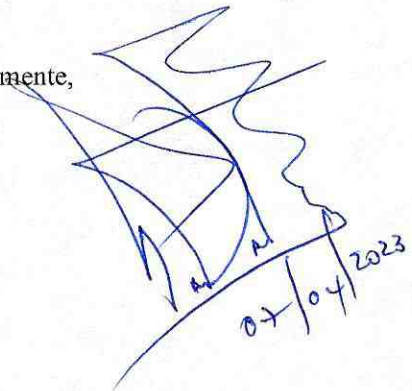

Puyo, 14 de abril del 2023

Ing. Aníbal Cárdenas  
**FISCALIZADOR DEL CONTRATO**  
**GOBIERNO AUTÓNOMO DESCENTRALIZADO PROVINCIAL DE PASTAZA**  
Presente

**Asunto:** Entrega de observaciones y correcciones subsanadas a la planilla N°02 de avance de obra

Deseándole toda clase de éxitos en sus funciones

Por medio de la presente y en cumplimiento a las obligaciones del contratista para el proyecto: "CONSTRUCCIÓN DEL PARQUE CENTRAL DE LA CIUDAD DE SANTA CLARA, PROVINCIA DE PASTAZA", una vez subsanado las observaciones encontradas, me permito poner a vuestra consideración **LA PLANILLA DE AVANCE DE OBRA N° 2** corregida, para que se realicen las revisiones respectivas y en caso de considerarlo pertinente se apruebe y se prosiga con los tramites normativos de pago.

Sin otro particular reitero mis altos reconocimientos de consideración y estima.

Atentamente,

PABLO  
FERNANDO  
NARVAEZ  
ARCE

Firmado digitalmente por PABLO  
FERNANDO NARVAEZ ARCE  
DN: cn=PABLO FERNANDO NARVAEZ  
ARCE, gn=PABLO FERNANDO c=EC,  
#Puyo, ou=Certificado Personal Natural  
EC (FIRMA) e=pa/erna\_777@yahoo.es  
Motivo: Soy el autor de este documento  
Ubicación:  
Fecha: 2023-04-14 11:59:05:00

Arq. Pablo Narváez Arce  
Procurador Común  
CONSORCIO NyN  
RUC:1691728993001

Recibido  
14-04-2023  

Puyo, 21 de abril de 2023

Arq. Pablo Narváez Arce  
**PROCURADOR COMÚN**  
**CONSORCIO NyN - CONTRATISTA DE LA OBRA**  
**CONSTRUCCIÓN PARQUE CENTRAL DE LA CIUDAD DE SANTA CLARA, PROVINCIA DE PASTAZA.**

Presente. -

Por medio de la presente reciba un cordial y afectuoso saludo el motivo de la presente es para poner en su conocimiento lo siguiente:

En relación al contrato **CONSTRUCCIÓN PARQUE CENTRAL DE LA CIUDAD DE SANTA CLARA, PROVINCIA DE PASTAZA**, una vez ingresado por parte de su persona la **Planilla de Avance 02** referente al proceso de la obra, se ha identificado observaciones que se requiere subsanar, por consiguiente, solicito se proceda con las correcciones indicadas:

Observaciones:

- Adjuntar archivos magnéticos.
- Los rubros 51 al 56 corregir gráficos acordes a la descripción.

Una vez subsanado lo expuesto se procederá a la aprobación de la planilla.

Este documento es remitido electrónicamente el cual es perfectamente válido para efecto de comunicaciones.

Por la atención a la presente me despido comedidamente. Atentamente,

*Documento firmado electrónicamente.*

ANIBAL STALIN  
CARDENAS  
VILLACIS

Firma electrónica por ANIBAL  
STALIN CARDENAS VILLACIS  
DN: cn=ANIBAL STALIN  
CARDENAS VILLACIS, o=EG  
PASTAZA  
Módulo Signer del autor de este  
documento  
Ubicación PUYO  
Fecha: 2023.04.21 14:59:55.00

.....  
Ing. Aníbal Cárdenas  
**FISCALIZACIÓN DE OBRA**

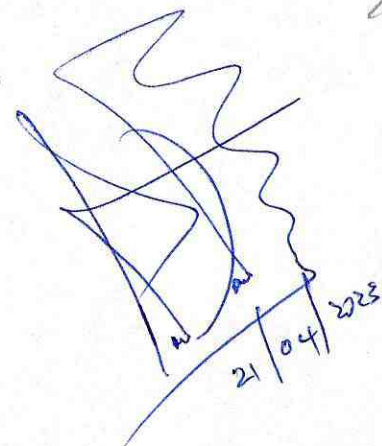

21/04/2023

Puyo, 28 de abril del 2023

Ing. Aníbal Cárdenas  
**FISCALIZADOR DEL CONTRATO**  
**GOBIERNO AUTÓNOMO DESCENTRALIZADO PROVINCIAL DE PASTAZA**  
Presente

**Asunto:** Entrega de observaciones y correcciones subsanadas a la planilla N°02 de avance de obra

Deseándole toda clase de éxitos en sus funciones

Por medio de la presente y en cumplimiento a las obligaciones del contratista para el proyecto: "CONSTRUCCIÓN DEL PARQUE CENTRAL DE LA CIUDAD DE SANTA CLARA, PROVINCIA DE PASTAZA", una vez subsanado las observaciones encontradas, me permito poner a vuestra consideración **LA PLANILLA DE AVANCE DE OBRA N° 2** corregida, para que se realicen las revisiones respectivas y en caso de considerarlo pertinente se apruebe y se prosiga con los tramites normativos de pago.

Sin otro particular reitero mis altos reconocimientos de consideración y estima.

Atentamente,

PABLO  
FERNANDO  
NARVAEZ  
ARCE

Firmado digitalmente por PABLO  
FERNANDO NARVAEZ ARCE  
DN: cn=PABLO FERNANDO  
NARVAEZ ARCE, o=PABLO  
FERNANDO, c=EC, +Puyo  
su=Certificado Persona Natural EC  
(FRMA) e=spfema\_777@yahoo.es  
Motivo: Soy el autor de este documento  
Ubicación:  
Fecha: 2023-04-28 17:58:06.00

Arq. Pablo Narvéez Arce  
Procurador Común  
CONSORCIO NyN  
RUC:1691728993001

*P. Narvéez*  
28-04-2023  
*[Firma]*

Puyo, 05 de mayo de 2023

Arq. Pablo Narvárez Arce  
**PROCURADOR COMÚN**  
**CONSORCIO NyN - CONTRATISTA DE LA OBRA**  
**CONSTRUCCIÓN PARQUE CENTRAL DE LA CIUDAD DE SANTA CLARA, PROVINCIA**  
**DE PASTAZA.**

Presente. -

Por medio de la presente reciba un cordial y afectuoso saludo el motivo de la presente es para poner en su conocimiento lo siguiente:

En relación al contrato **CONSTRUCCIÓN PARQUE CENTRAL DE LA CIUDAD DE SANTA CLARA, PROVINCIA DE PASTAZA**, una vez ingresado por parte de su persona la **Planilla de Avance 02** referente al proceso de la obra, se ha identificado observaciones que se requiere subsanar, por consiguiente, solicito se proceda con las correcciones indicadas:

Observaciones:

- Adjuntar planilla del IESS.
- Adjuntar cronograma.

Una vez subsanado lo expuesto se procederá a la aprobación de la planilla.

Este documento es remitido electrónicamente el cual es perfectamente válido para efecto de comunicaciones.

Por la atención a la presente me despido comedidamente. Atentamente,

*Documento firmado electrónicamente.*

ANIBAL STALIN  
CARDENAS  
VILLACIS

Firmado digitalmente por ANIBAL  
STALIN CARDENAS VILLACIS  
DN: cn=ANIBAL STALIN CARDENAS  
VILLACIS, c=EC, o=PUYO  
Malivo Soy el autor de este  
documento  
Ubicación: PUYO  
Fecha: 2023-05-05 16:08:05-00

.....  
Ing. Anibal Cárdenas  
**FISCALIZACIÓN DE OBRA**



Puyo, 03 de febrero del 2023

Señor . Ingeniero  
Alvaro Sosa  
**DIRECTOR DE FISCALIZACIÓN DEL GADPPZ**  
Puyo.-



De mi consideración:

Por medio del presente, me dirijo a Ud. Con la finalidad de emitir un afectuoso saludo, y al mismo tiempo desearle todos los éxitos en sus funciones, encomendadas en beneficio de nuestra comunidad. A la vez hago le hago llegar la Planilla de Avance N° 2 de avance de la obra: **CONSTRUCCION DEL PARQUE DE SANTA CLARA**, para que se autorice a quien corresponda se dé el trámite y aprobación correspondiente.

Por la atención que se dé a la presen, anticipo mi agradecimiento y estima.

Cordialmente.



PABLO FERNANDO  
NARVAEZ ARCE

Arq. Pablo Narvéez Arce  
**PROCURADOR COMUN CONSORCIO NyN**  
Cel: 0987594236  
Correo: paferna\_777@yahoo.es

ING. ANBAL CARDENAS.  
FAVOR CONTINUAR CON  
EL TRAMITE PERTINENTE

07-02-2023



**INFORME DE FISCALIZACIÓN DE OBRA**  
**PLANILLA No. 2 DE AVANCE DE OBRA**  
**Período de Ejecución: 01/01/2023 al 31/01/2023/**

**A) ANTECEDENTES:**

Con fecha 24 de noviembre del 2022, el GAD Provincial de Pastaza suscribe con el CONSORCIO NyN, el contrato para la ejecución de la obra: "CONSTRUCCIÓN PARQUE CENTRAL DE LA CIUDAD DE SANTA CLARA, PROVINCIA DE PASTAZA".

Mediante contrato COTIZACION DE OBRA – GADPPz – 012 – 2022 se designa al Ing. Daniel Ramos como Administrador de Contrato, posteriormente mediante RESOLUCION N° 009 - GADPPz – 2023 en remplazo del Ing. Daniel Ramos se designa al Ing. Robert Quintana como Administrador del Contrato de la Obra: "CONSTRUCCIÓN PARQUE CENTRAL DE LA CIUDAD DE SANTA CLARA, PROVINCIA DE PASTAZA".

**B) DATOS GENERALES:**

Código del proceso de contratación:	COTIZACION DE OBRA – GADPPz – 012 – 2022
Objeto del contrato:	CONSTRUCCIÓN PARQUE CENTRAL DE LA CIUDAD DE SANTA CLARA, PROVINCIA DE PASTAZA
Monto del contrato:	\$569.031,9237 sin incluir IVA ✓
Fecha de suscripción:	24 de noviembre de 2022
Monto del anticipo:	\$ 284.515,96 USD ✓
Fecha de acta de notificación de inicio de plazo:	19 de diciembre del 2022
Fecha de terminación contractual:	15 de septiembre del 2023 ✓
Contratista:	CONSORCIO NyN ✓
Fiscalizador de la obra:	Ing. Anibal Cárdenas ✓

**C) PLAZOS Y AVANCE**

**C.1 PLAZO DEL CONTRATO**

Plazo total inicial: 270 días.

**C.2 AMPLIACIONES Y PARALIZACIONES DE PLAZO A LA FECHA DE LA PLANILLA**

MOTIVACIÓN:	DÍAS

**D) RESUMEN DE PLANILLAJE**

PLANILLA:

MONTO LÍQUIDO A PAGAR:

ANTICIPO DEVENGADO:



PLANILLA 1 \$ 1,602.28 USD  
 PLANILLA 1X 2 \$ 18,712.97 USD

\$ 1,602.28 USD  
 \$ 18,712.97 USD

MONTO DE AVANCE ECONÓMICO TOTAL: \$ 40,630.50  
 TOTAL ANTICIPO DEVENGADO: \$ 20,315.25  
 % DE AVANCE TOTAL: % 7.14  
**MULTA PLANILLA 02:** \$ 0.00  
 TOTAL MULTAS: \$ 0.00  
 VALOR LÍQUIDO A PAGAR EN ESTA PLANILLA: \$ 18,712.97  
 (VALOR TOTAL - MULTA - % DE ANTICIPO DEVENGADO)  
**REAJUSTE PROVISIONAL DE LA PLANILLA 02** \$ -112.28 ✓

Nota: De acuerdo al trámite de la **Planilla No. 2**, de Avance de Obra, en esta se detalla la amortización del anticipo.

**E) ANÁLISIS DEL PERÍODO DE PLANILLAJE**

**E.1 ANÁLISIS DE INCIDENCIAS EN LA PLANILLA**

ÍTEM	PARÁMETRO DE CUMPLIMIENTO	SI	NO	OBSERVACIONES
A	Avance de obra de acuerdo al cronograma	X		
B	Retardo parcial en el período de la planilla		X	
C	Disposiciones del Administrador	X		
D	Disposiciones del Fiscalizador	X		
E	Cumplimiento de especificaciones técnicas	X		
F	Utilización de maquinaria ofertada	X		
G	Asistencia a las reuniones	X		
H	Asistencia del personal ofertado	X		
I	Obstaculización de trabajos a otros contratistas o al contratante		X	
J	Demora en la presentación de planillas a Fiscalización		X	
K	Normativa de Seguridad Industrial y Seguro Ocupacional	X		
L	Normativa de Manejo Ambiental	X		

**E.2 ANÁLISIS DE MULTAS (del periodo planillado)**

ÍTEM	DETALLE DEL OBJETO DE SANCIÓN	MONTO BASE PARA CÁLCULO	%	FECHA DE INICIO	FECHA DE TÉRMINO	No. DE DÍAS	VALOR DE LA MULTA
A							
B							
C							
D							
TOTAL DE MULTAS EN ESTE PERÍODO DE PLANILLAJE:							

**F) CUMPLIMIENTO Y APROBACIÓN**

GARANTÍA DE BUEN USO DEL ANTICIPO	VIGENTE
GARANTÍA DE FIEL CUMPLIMIENTO DEL CONTRATO	VIGENTE
SEGURO SOCIAL	SI CUMPLE

En virtud del presente informe y en calidad de Fiscalizador de Obra, **SE APRUEBA Y SE SOLICITA** se proceda con el pago de la **Planilla de Avance de Obra No. 2**, con el siguiente detalle.

PORCENTAJE DE AVANCE PARCIAL EN ESTE PERÍODO	6.58 %
--	--------



PORCENTAJE DE AVANCE ACUMULADO	7.14 %
VALOR TOTAL DE LA PRESENTE PLANILLA	\$40.630,50
DEVENGACIÓN TOTAL DEL ANTICIPO EN ESTE PERIODO	\$ 20.315,25
DESCUENTO POR CONCEPTO DE MULTAS PARA ESTA PLANILLA	\$0.00
VALOR LIQUIDO A PAGAR PLANILLA 02:	\$ 18,712.97

TODAS LAS RETENCIONES TRIBUTARIAS SERÁN RESPONSABILIDAD DE LA DIRECCIÓN FINANCIERA DEL GADPPz.

Puyo, 19 de mayo de 2023.

Att,



llamado electrónicamente por:  
ANIBAL STALIN  
CARDENAS VILLACIS

.....  
Ing. Aníbal Cárdenas  
**FICALIZADOR DE LA OBRA**  
c-c a archivo

# GOBIERNO AUTONOMO DESCENTRALIZADO PROVINCIAL DE PASTAZA

## PLANILLA DE AVANCE 2

OBRA: CONSTRUCCIÓN PARQUE CENTRAL DE LA CIUDAD DESANTA CLARA, PROVINCIA DE PASTAZA

FECHA DE CONTRATO: 24-nov-22

CONTRATISTA: CONSORCIO NYN

PLAZO: 270

AMPLIACIONES: 270

TOTAL:

FECHA PLANILLA: 05-feb-23

INICIO DE PLAZO: 20-dic-22

TERMINACION DEL PLAZO: 15-sep-23

PERIODO: 01-ene-23 A 31-ene-23

V. CONTRATO:

19/12/2022

V. PLANILLA:

37.425,94

Parcial

0,00

6,58

Acumulado

569.031,92

40.630,50

0,00

7,14

ITEMS	DESCRIPCION	UNIDAD	CONTRATO			CANTIDADES			% TOTAL	IMPORTE		TOTAL FECHA
			CANTIDAD	PRECIO	TOTAL	T. ANTERIOR	ESTE PERIODO	TOTAL FECHA		TOTAL ANTERIOR	ESTE PERIODO	
<b>1.- Trabajos preliminares</b>												
1	Desbroce y limpieza	m <sup>2</sup>	8.884,17	0,23	2.043,3591	8.393,43	8.393,43	8.393,43	94,48%	0,00	1.930,49	1.930,49
2	Cerramiento del área del proyecto	m	374,45	3,42	1.280,6190	365,02	365,02	365,02	97,48%	0,00	1.248,37	1.248,37
3	Acometida e instalaciones de agua potable provisional	u	1,00	25,70	25,7000	1,00	1,00	1,00	100,00%	0,00	25,70	25,70
4	Acometida e instalaciones eléctricas provisionales	u	1,00	36,66	36,6600	0,00	1,00	1,00	100,00%	0,00	36,66	36,66
5	Excavación sin clasificar con maquinaria pesada incluye desalajo de la obra	m <sup>3</sup>	2.559,93	2,05	5.247,8565	0,00	2.548,68	2.548,68	99,56%	0,00	5.224,79	5.224,79
6	Relleno con material de mejoramiento (compactador)	m <sup>3</sup>	5.022,55	2,66	13.359,9830	0,00	4.921,45	4.921,45	97,99%	0,00	13.091,06	13.091,06
7	Relleno compactado con suelo natural	m <sup>3</sup>	490,41	3,77	1.848,8457	0,00	0,00	0,00	0,00%	0,00	0,00	0,00
<b>2.- Caminerías y espacios de esparcimiento</b>												
8	Replanteo y nivelación para bordillos	m	1.562,03	0,59	921,5977	0,00	0,00	0,00	0,00%	0,00	0,00	0,00
9	Bordillo h.s. 0.14*0.20 f'c=180 kg/cm <sup>2</sup>	m	708,21	7,37	5.219,5077	0,00	0,00	0,00	0,00%	0,00	0,00	0,00
10	Bordillo h.s. 0.14*0.40 f'c=180 kg/cm <sup>2</sup>	m	299,00	12,09	3.614,9100	0,00	0,00	0,00	0,00%	0,00	0,00	0,00
11	Replanteo y nivelación para adoquín	m <sup>2</sup>	3.327,60	1,20	3.993,1200	0,00	0,00	0,00	0,00%	0,00	0,00	0,00
12	Tendido, rasanteado y compactado de arena	m <sup>3</sup>	359,04	11,42	4.100,2368	0,00	0,00	0,00	0,00%	0,00	0,00	0,00
13	Suministro e instalación de adoquín holandés interlock 13x25x6 cm f'c=400 kg/cm <sup>2</sup>	m <sup>2</sup>	1.526,11	15,86	24.204,1046	0,00	0,00	0,00	0,00%	0,00	0,00	0,00
14	Suministro e instalación de adoquín barra interlock 12x24x8 cm f'c=400 kg/cm <sup>2</sup>	m <sup>2</sup>	1.525,78	17,89	27.296,2042	0,00	0,00	0,00	0,00%	0,00	0,00	0,00
15	Suministro e instalación de adoquín tipo canaleta 30x30x8 cm f'c=400 kg/cm <sup>2</sup>	m	312,94	17,58	5.501,4852	0,00	0,00	0,00	0,00%	0,00	0,00	0,00
16	Hormigón simple en jardineras y muros f'c=180 kg/m <sup>2</sup> inc. encofrado	m <sup>3</sup>	67,19	160,49	10.783,3231	0,00	0,00	0,00	0,00%	0,00	0,00	0,00
17	Suministro y colocación de tubería pvc 3" en jardineras	m	118,00	8,62	1.017,1600	0,00	0,00	0,00	0,00%	0,00	0,00	0,00
18	Suministro y colocación de codo de 3" en jardineras	u	236,00	4,31	1.017,1600	0,00	0,00	0,00	0,00%	0,00	0,00	0,00
19	Sub-base clase 3 tendido y compactado	m <sup>3</sup>	177,69	14,29	2.539,1901	0,00	0,00	0,00	0,00%	0,00	0,00	0,00
20	Malla electrosoldada 15x15 10.00mm	m <sup>2</sup>	467,70	10,01	4.681,6770	0,00	0,00	0,00	0,00%	0,00	0,00	0,00
21	Acera h.s. loseña e=10 cm 180 kg/cm <sup>2</sup>	m <sup>2</sup>	716,89	15,43	11.061,6127	0,00	0,00	0,00	0,00%	0,00	0,00	0,00
22	Piso de aglomerado con resinas de poliuretano (sistema binder e=20 mm)	m <sup>2</sup>	467,70	51,27	23.978,9790	0,00	0,00	0,00	0,00%	0,00	0,00	0,00
23	Hormigón s. f'c=180 kg/cm <sup>2</sup> en grades con encofrado	m <sup>3</sup>	1,55	205,23	318,1065	0,00	0,00	0,00	0,00%	0,00	0,00	0,00
24	Camería de pepa de ungrahua	m <sup>2</sup>	482,58	18,03	8.700,9174	0,00	0,00	0,00	0,00%	0,00	0,00	0,00
25	Materia kfo (regado manual)	m <sup>3</sup>	350,00	18,65	6.527,5000	0,00	0,00	0,00	0,00%	0,00	0,00	0,00
26	Pasamano ac inox 304 pasaje 1tub 2" + 4tub 3/4" poste tubo 2"	m	67,65	116,07	7.852,1355	0,00	0,00	0,00	0,00%	0,00	0,00	0,00
<b>Terminación y acabados</b>												
27	Enlucido vertical paletado mortero 1:3	m <sup>2</sup>	64,99	8,30	539,4170	0,00	0,00	0,00	0,00%	0,00	0,00	0,00
28	Empaste exterior	m <sup>2</sup>	64,99	3,84	249,5616	0,00	0,00	0,00	0,00%	0,00	0,00	0,00
29	Pintura de caucho satinado	m <sup>2</sup>	64,99	4,96	322,3504	0,00	0,00	0,00	0,00%	0,00	0,00	0,00
<b>3.- Bancas de hormigón. Tipo I y II</b>												

30	Hormigón ciclópeo (50% h.s.f=180 kg/cm2-50% Piedra)	m3	26,67	110,75	2.953,7025	0,00	0,00	0,00%	0,00	0,00	0,00	0,00	0,00
31	Banca de hormigón pulido f'c=180 kg/m2 inc. encofrado	m	266,75	80,23	21.401,3525	0,00	0,00	0,00%	0,00	0,00	0,00	0,00	0,00
32	Acero de refuerzo fy=4200 kg/cm2	kg	1.174,00	1,76	2.066,2400	0,00	0,00	0,00%	0,00	0,00	0,00	0,00	0,00
33	Espaldar de acero inoxidable en bancas	m	30,77	113,09	3.479,7793	0,00	0,00	0,00%	0,00	0,00	0,00	0,00	0,00
34	Enlucido vertical paletado mortero 1:3	m2	92,98	8,30	771,7340	0,00	0,00	0,00%	0,00	0,00	0,00	0,00	0,00
35	Empaste exterior	m2	92,98	3,84	357,0432	0,00	0,00	0,00%	0,00	0,00	0,00	0,00	0,00
36	Pintura de caucho satinado	m2	92,98	4,96	461,1808	0,00	0,00	0,00%	0,00	0,00	0,00	0,00	0,00
<b>4.- Pergolas sobre bancas</b>													
37	Replanteo y nivelación para estructuras	m2	53,62	11,53	618,2386	0,00	0,00	0,00%	0,00	0,00	0,00	0,00	0,00
38	Suministro, fabricación y montaje de acero estructural astm a 36	kg	596,30	3,41	2.033,3830	0,00	0,00	0,00%	0,00	0,00	0,00	0,00	0,00
39	Montaje de placa metálica e=8 mm astm a 36	u	14,00	23,92	334,8800	0,00	0,00	0,00%	0,00	0,00	0,00	0,00	0,00
40	Cubierta policarbonato celular 10mm	m2	53,62	44,71	2.397,3502	0,00	0,00	0,00%	0,00	0,00	0,00	0,00	0,00
<b>5.- Pedestal para monumento representativo de la zona</b>													
41	Sub-base clase 3 tendido y compactado	m3	1,60	14,29	22,8640	0,00	0,00	0,00%	0,00	0,00	0,00	0,00	0,00
42	Hormigón s. f'c=180 kg/cm2 en replantillos	m3	0,40	128,80	51,5200	0,00	0,00	0,00%	0,00	0,00	0,00	0,00	0,00
43	Hormigón s. f'c=210 kg/cm2 en muros	m3	2,08	219,89	457,3712	0,00	0,00	0,00%	0,00	0,00	0,00	0,00	0,00
44	Acero de refuerzo fy=4200 kg/cm2	kg	143,56	1,76	252,6656	0,00	0,00	0,00%	0,00	0,00	0,00	0,00	0,00
45	Repleno con material de mejoramiento (compactador)	m3	3,22	2,66	8,5652	0,00	0,00	0,00%	0,00	0,00	0,00	0,00	0,00
46	Montaje de placa metálica 0.88x0.88 m e=5mm astm a 36	u	1,00	57,25	57,2500	0,00	0,00	0,00%	0,00	0,00	0,00	0,00	0,00
47	Recubrimiento de granito marron habano	m2	11,52	79,29	913,4208	0,00	0,00	0,00%	0,00	0,00	0,00	0,00	0,00
<b>6.- Cerramiento perimetral</b>													
<b>Trabajos preliminares</b>													
48	Replanteo y nivelación para cerramientos	m	92,45	0,64	59,1680	0,00	92,45	100,00%	0,00	59,17	59,17	59,17	59,17
49	Excavación sin clasificar inc. desalajo	m3	25,88	3,48	90,0624	0,00	25,88	100,00%	0,00	90,06	90,06	90,06	90,06
50	Relleno con material de mejoramiento (compactador)	m3	14,78	2,66	39,3148	0,00	14,71	99,53%	0,00	39,13	39,13	39,13	39,13
<b>Estructural</b>													
51	Hormigón s. f'c=180 kg/cm2 en replantillos	m3	0,58	128,80	74,7040	0,00	0,58	100,00%	0,00	74,70	74,70	74,70	74,70
52	Hormigón s. f'c=210 kg/cm2 en pilinos inc. encofrado	m3	1,73	216,43	374,4239	0,00	1,73	100,00%	0,00	374,42	374,42	374,42	374,42
53	Hormigón ciclópeo (50% h.s.f=180 kg/cm2-50% Piedra)	m3	11,32	110,75	1.253,6900	0,00	10,88	96,09%	0,00	1.204,64	1.204,64	1.204,64	1.204,64
54	Hormigón s. f'c=210 kg/cm2 en cadenas con encofrado	m3	3,70	228,24	844,4880	0,00	3,70	100,00%	0,00	844,49	844,49	844,49	844,49
55	Hormigón s. f'c=210 kg/cm2 en columnas inc. encof	m3	3,95	235,58	930,5410	0,00	3,01	76,15%	0,00	708,62	708,62	708,62	708,62
56	Acero de refuerzo fy=4200 kg/cm2	kg	820,29	1,76	1.443,7104	0,00	820,16	99,98%	0,00	1.443,49	1.443,49	1.443,49	1.443,49
57	Montaje de placa metálica e=8 mm astm a36	m2	1,00	119,64	119,6400	0,00	1,00	100,00%	0,00	119,64	119,64	119,64	119,64
58	Cerramiento de tubo 3" e=1,50mm	kg	1.955,18	2,45	4.790,1910	0,00	0,00	0,00%	0,00	0,00	0,00	0,00	0,00
59	Suministro, fabricación y montaje de acero estructural astm a 36	kg	590,29	3,41	2.012,8889	0,00	0,00	0,00%	0,00	0,00	0,00	0,00	0,00
<b>Albilería, Terminación, Acabado y Cubierta</b>													
60	Mampostería bloque liviano e=15 cm	m2	46,84	15,51	726,4884	0,00	0,00	0,00%	0,00	0,00	0,00	0,00	0,00
61	Enlucido vertical paletado mortero 1:3	m2	109,20	8,30	906,3600	0,00	0,00	0,00%	0,00	0,00	0,00	0,00	0,00
62	Estucado de paredes vertical	m2	109,20	5,14	561,2880	0,00	0,00	0,00%	0,00	0,00	0,00	0,00	0,00
63	Pintura de caucho satinado	m2	109,20	4,96	541,6320	0,00	0,00	0,00%	0,00	0,00	0,00	0,00	0,00
64	Pintura en obra de arte representativa amazónica	m2	48,95	31,36	1.535,0720	0,00	0,00	0,00%	0,00	0,00	0,00	0,00	0,00
65	Cubierta policarbonato celular 10mm	m2	90,36	44,71	4.039,9956	0,00	0,00	0,00%	0,00	0,00	0,00	0,00	0,00
<b>7.- Vegetación</b>													
66	Vegetación baja en jardinerías	m2	1.607,19	8,63	13.870,0497	0,00	0,00	0,00%	0,00	0,00	0,00	0,00	0,00
67	Césped filipino	m2	1.818,87	4,72	8.585,0664	0,00	0,00	0,00%	0,00	0,00	0,00	0,00	0,00
68	Vegetación media	u	154,00	4,99	768,4600	0,00	0,00	0,00%	0,00	0,00	0,00	0,00	0,00
69	Vegetación alta	u	66,00	21,19	1.398,5400	0,00	0,00	0,00%	0,00	0,00	0,00	0,00	0,00
<b>8.- Baterías sanitarias</b>													
<b>Trabajos preliminares</b>													
70	Replanteo y nivelación para estructuras	m2	166,85	11,53	1.923,7805	0,00	0,00	0,00%	0,00	0,00	0,00	0,00	0,00
71	Excavación sin clasificar inc. desalajo	m3	92,26	3,48	321,0648	0,00	0,00	0,00%	0,00	0,00	0,00	0,00	0,00
72	Relleno con material de mejoramiento (compactador)	m3	31,10	2,66	82,7260	0,00	0,00	0,00%	0,00	0,00	0,00	0,00	0,00
73	Sub-base clase 3 tendido y compactado	m3	35,49	14,29	507,1521	0,00	0,00	0,00%	0,00	0,00	0,00	0,00	0,00

74	<b>Estructural</b>		m3	2,60	128,80	334,8800	0,00	0,00%	0,00	0,00	0,00
75	Hormigón s. f.c=180 kg/cm2 en replantillos		m3	7,78	216,43	1.683,8254	0,00	0,00%	0,00	0,00	0,00
76	Hormigón s. f.c=240 kg/cm2 en pilotos inc. encofrado		m3	12,79	110,75	1.416,4925	0,00	0,00%	0,00	0,00	0,00
77	Hormigón ciclópeo (50% h.s.f.c=180 kg/cm2-50%pedra)		m3	5,32	235,58	1.253,2856	0,00	0,00%	0,00	0,00	0,00
78	Hormigón s. f.c=240 kg/cm2 en columnas inc. encof		m3	6,51	228,24	1.485,8424	0,00	0,00%	0,00	0,00	0,00
79	Hormigón s. f.c=240 kg/cm2 en cadenas con encofrado		m3	6,25	292,94	1.830,8750	0,00	0,00%	0,00	0,00	0,00
80	Hormigón s. f.c=240 kg/cm2 en vigas inc. encofrado		m3	16,00	278,32	4.453,1200	0,00	0,00%	0,00	0,00	0,00
81	Alivianamiento bloque pomez (40x20x15)		u	1.232,00	0,92	1.133,4400	0,00	0,00%	0,00	0,00	0,00
82	Acero de refuerzo fy= 4200 kg/cm2		kg	6.397,00	1,76	11.258,7200	0,00	0,00%	0,00	0,00	0,00
<b>Albanilería</b>											
83	Ladrillo visto 9*15*30 (vertical)		m2	133,96	23,29	3.119,9284	0,00	0,00%	0,00	0,00	0,00
84	Lacada de ladrillo visto		m2	133,96	5,83	780,9868	0,00	0,00%	0,00	0,00	0,00
85	Contrapiso h.s=10 cm con malla armex sin subbase		m2	166,85	15,02	2.506,0870	0,00	0,00%	0,00	0,00	0,00
86	Mesón h.a. f.c=180 kg/cm2 e=7 cm hierro		m	6,37	44,30	282,1910	0,00	0,00%	0,00	0,00	0,00
87	Masillado y alisado de pisos, mortero 1:3		m2	166,85	8,22	1.371,5070	0,00	0,00%	0,00	0,00	0,00
88	Texturizado y pigmentado		m2	103,53	9,13	945,2289	0,00	0,00%	0,00	0,00	0,00
89	Impermeabilización losa de cubierta		m2	167,41	16,65	2.787,3765	0,00	0,00%	0,00	0,00	0,00
<b>Terminación</b>											
90	Enlucido de filos y fajas mortero 1:3		m	52,63	3,18	167,3634	0,00	0,00%	0,00	0,00	0,00
91	Enlucido vertical paletado mortero 1:3		m2	158,30	8,30	1.313,8900	0,00	0,00%	0,00	0,00	0,00
92	Enlucido horizontal paletado mortero 1:5		m2	166,85	11,53	1.923,7805	0,00	0,00%	0,00	0,00	0,00
93	Empaste interior		m2	209,55	3,84	804,6720	0,00	0,00%	0,00	0,00	0,00
94	Empaste exterior		m2	39,38	3,84	151,2192	0,00	0,00%	0,00	0,00	0,00
<b>Acabado</b>											
95	Cerámica para pisos antideslizante		m2	55,60	23,34	1.297,7040	0,00	0,00%	0,00	0,00	0,00
96	Cerámica para paredes interiores		m2	85,40	19,17	1.637,1180	0,00	0,00%	0,00	0,00	0,00
97	Barredera de porcelanato h= 10 cm		m	48,43	5,57	269,7551	0,00	0,00%	0,00	0,00	0,00
98	Pintura de caucho satinado		m2	239,75	4,96	1.189,1600	0,00	0,00%	0,00	0,00	0,00
99	Recubrimiento de granito lavado		m2	3,50	79,29	277,5150	0,00	0,00%	0,00	0,00	0,00
<b>Carpintería</b>											
100	Panels divisorios para baños en aluminio		m2	9,74	87,96	856,7304	0,00	0,00%	0,00	0,00	0,00
101	Puertas de aluminio (0.65x1.80m)		u	6,00	287,67	1.726,0200	0,00	0,00%	0,00	0,00	0,00
102	Puerta de madera batiente (1.60*2.10)		u	1,00	209,38	209,3800	0,00	0,00%	0,00	0,00	0,00
103	Puerta panelada incluye chapa (1.00*2.10)		u	3,00	231,12	693,3600	0,00	0,00%	0,00	0,00	0,00
104	Puerta corredera (1.00*2.00)		u	2,00	248,22	496,4400	0,00	0,00%	0,00	0,00	0,00
105	Celosía perimetral de estructura metálica		kg	1.344,58	3,25	4.369,8850	0,00	0,00%	0,00	0,00	0,00
106	Ventana de aluminio y vidrio laminado 3+3 mm		m2	21,32	85,15	1.815,3980	0,00	0,00%	0,00	0,00	0,00
107	Espejo 4 mm		m2	4,50	12,16	54,7200	0,00	0,00%	0,00	0,00	0,00
108	Banca de hormigón y tubo acero inoxidable 1 1/2" (2.30x0.60)		u	3,00	307,81	923,4300	0,00	0,00%	0,00	0,00	0,00
<b>Muebles sanitarios</b>											
109	Inodoro blanco alargado incluye accesorios		u	8,00	162,42	1.299,3600	0,00	0,00%	0,00	0,00	0,00
110	Lavamanos blanco empotrables (inc. accesorios)		u	8,00	82,99	663,9200	0,00	0,00%	0,00	0,00	0,00
111	Urinario blanco fv llave manual		u	3,00	72,64	217,9200	0,00	0,00%	0,00	0,00	0,00
112	Barra de apoyo acero inoxidable mate para baños discapacitados (kit)		jgo	2,00	287,50	575,0000	0,00	0,00%	0,00	0,00	0,00
113	Tachos de basura-puntos ecológicos(interior)		u	2,00	43,42	86,8400	0,00	0,00%	0,00	0,00	0,00
114	Dosificador de jabón para baño		u	4,00	16,41	65,6400	0,00	0,00%	0,00	0,00	0,00
115	Portapapel para baño		u	4,00	19,83	79,3200	0,00	0,00%	0,00	0,00	0,00
116	Gancho doble para baño (colgador)		u	8,00	7,87	62,9600	0,00	0,00%	0,00	0,00	0,00
<b>Instalaciones hidrosanitarias</b>											
117	Tubería pvc roscaable d=1" en conducción + prueba		m	69,25	5,52	382,2600	0,00	0,00%	0,00	0,00	0,00
118	Tubería pvc d=110 mm deságüe		m	34,47	7,17	247,1499	0,00	0,00%	0,00	0,00	0,00

119	Tubería pvc d=50 mm desagüe	m	13,88	5,20	72,1760	0,00	0,00	0,00%	0,00	0,00	0,00	0,00
120	Punto de desagües pvc 50 mm	pto	18,00	40,24	724,3200	0,00	0,00	0,00%	0,00	0,00	0,00	0,00
121	Punto de desagües pvc 110 mm	pto	11,00	45,83	504,1300	0,00	0,00	0,00%	0,00	0,00	0,00	0,00
122	Codo pvc-s d=50 mm * 45º e/c desagüe	u	12,00	10,02	120,2400	0,00	0,00	0,00%	0,00	0,00	0,00	0,00
123	Codo pvc-s d=50 mm * 90º e/c desagüe	u	18,00	9,56	172,0800	0,00	0,00	0,00%	0,00	0,00	0,00	0,00
124	Yee pvc-s d=50 mm desagüe	u	7,00	6,61	46,2700	0,00	0,00	0,00%	0,00	0,00	0,00	0,00
125	Codo pvc-s d=110 mm * 90º e/c desagüe	u	11,00	13,30	146,3000	0,00	0,00	0,00%	0,00	0,00	0,00	0,00
126	Codo pvc-s d=110 mm * 45º e/c desagüe	u	12,00	13,30	159,6000	0,00	0,00	0,00%	0,00	0,00	0,00	0,00
127	Reductor pvc-s 110x50 mm desagüe	u	1,00	7,97	7,9700	0,00	0,00	0,00%	0,00	0,00	0,00	0,00
128	Yee pvc reductora 100 x 50mm desagüe	u	3,00	20,43	61,2900	0,00	0,00	0,00%	0,00	0,00	0,00	0,00
129	Yee pvc-s d=110 mm desagüe	u	6,00	18,44	110,6400	0,00	0,00	0,00%	0,00	0,00	0,00	0,00
130	Cajas revisión h.s. 0.60x0.60x0.60 con tapa h.a	u	5,00	102,91	514,5500	0,00	0,00	0,00%	0,00	0,00	0,00	0,00
131	Rejilla de piso 3"	u	6,00	9,30	55,8000	0,00	0,00	0,00%	0,00	0,00	0,00	0,00
132	Instalación de agua fría pvc 1/2" roscable fv 1/4 de vuelta	ptos	18,00	38,06	685,0800	0,00	0,00	0,00%	0,00	0,00	0,00	0,00
133	Bajante de aa-II con falsa columna pvc 110 mm reforzado	m	21,00	21,64	454,4400	0,00	0,00	0,00%	0,00	0,00	0,00	0,00
<b>9.- Sistema hidrosanitario</b>												
134	Acometida a red matriz de aa.pp. 63mm x 3/4"	u	1,00	90,44	90,4400	0,00	0,00	0,00%	0,00	0,00	0,00	0,00
135	Tubería pvc roscable d=1" en conducción + prueba	m	150,00	5,72	858,0000	0,00	0,00	0,00%	0,00	0,00	0,00	0,00
136	Llave de paso 1"	u	10,00	23,85	238,5000	0,00	0,00	0,00%	0,00	0,00	0,00	0,00
137	Accesorios de agua potable (codo,tee,yee,uniones)	u	4,00	2,51	10,0400	0,00	0,00	0,00%	0,00	0,00	0,00	0,00
138	Llave de esfera con rosca d=1" (inc. accesorios)	u	5,00	11,06	55,3000	0,00	0,00	0,00%	0,00	0,00	0,00	0,00
139	Replanteo para alcantarillado	m	427,38	1,06	453,0228	0,00	0,00	0,00%	0,00	0,00	0,00	0,00
140	Excavación sin clasificar inc. desalojo	m3	93,75	3,48	326,2500	0,00	0,00	0,00%	0,00	0,00	0,00	0,00
141	Cama de arena	m3	9,00	18,10	162,9000	0,00	0,00	0,00%	0,00	0,00	0,00	0,00
142	Relleno con material de mejoramiento (compactador)	m3	30,73	2,66	81,7418	0,00	0,00	0,00%	0,00	0,00	0,00	0,00
143	Tubería de pvc serie 6 d=200mm (trans.instal y prueba)	m	140,00	11,26	1.576,4000	0,00	0,00	0,00%	0,00	0,00	0,00	0,00
144	Tubería de pvc serie 6 di=300mm (trans.instal y prueba)	m	59,97	19,58	1.174,2126	0,00	0,00	0,00%	0,00	0,00	0,00	0,00
145	Tubería de pvc serie 6 di=350 mm (trans.instal y prueba)	m	29,36	30,55	896,9480	0,00	0,00	0,00%	0,00	0,00	0,00	0,00
146	Cajas revisión h.s. 0.60x0.60x0.60 con tapa h.a	u	17,00	102,91	1.749,4700	0,00	0,00	0,00%	0,00	0,00	0,00	0,00
147	Caja de revisión (0.80x0.80 con tapa de h.a.)	u	14,00	146,62	2.052,6800	0,00	0,00	0,00%	0,00	0,00	0,00	0,00
148	Rejilla transversal angulo y platin ancho=30 cm	m	166,36	40,07	6.666,0452	0,00	0,00	0,00%	0,00	0,00	0,00	0,00
149	Hormigón s. f.c=180 kg/cm2 en caja para rejilla transversal	m3	14,30	229,89	3.287,4270	0,00	0,00	0,00%	0,00	0,00	0,00	0,00
<b>10.- Espacio cubierto: juegos ludicos</b>												
<b>Trabajos preliminares</b>												
150	Replanteo y nivelación para estructuras	m2	166,85	11,53	1.923,7805	0,00	0,00	0,00%	0,00	0,00	0,00	0,00
151	Excavación sin clasificar inc. desalojo	m3	55,30	3,48	192,4440	0,00	0,00	0,00%	0,00	0,00	0,00	0,00
152	Relleno con material de mejoramiento (compactador)	m3	32,70	2,66	86,9820	0,00	0,00	0,00%	0,00	0,00	0,00	0,00
153	Sub-base clase 3 tendido y compactado	m3	24,58	14,29	351,2482	0,00	0,00	0,00%	0,00	0,00	0,00	0,00
<b>Estructural</b>												
154	Hormigón s. f.c= 180 kg/cm2 en replantillos	m3	1,80	128,80	231,8400	0,00	0,00	0,00%	0,00	0,00	0,00	0,00
155	Hormigón s. f.c=240 kg/cm2 en plintos inc. encofrado	m3	7,20	216,43	1.558,2960	0,00	0,00	0,00%	0,00	0,00	0,00	0,00
156	Hormigón ciclopeo (50% h.s.f.c=180 kg/cm2-50%pedra)	m3	6,79	110,75	751,9925	0,00	0,00	0,00%	0,00	0,00	0,00	0,00
157	Hormigón s. f.c=240 kg/cm2 en cadenas con encofrado	m3	2,58	228,24	588,8592	0,00	0,00	0,00%	0,00	0,00	0,00	0,00
158	Hormigón s. f.c=240 kg/cm2 en columnas inc. encof	m3	2,92	235,58	687,8936	0,00	0,00	0,00%	0,00	0,00	0,00	0,00
159	Montaje de placa metálica 450x450x10 mm astm a 36	u	8,00	51,41	411,2800	0,00	0,00	0,00%	0,00	0,00	0,00	0,00
160	Suministro y montaje de pernos, tuercas y rodajas	lgo	8,00	39,24	313,9200	0,00	0,00	0,00%	0,00	0,00	0,00	0,00
161	Suministro, fabricación y montaje de acero estructural astm a 500 grado b	kg	6.558,92	3,43	22.497,0956	0,00	0,00	0,00%	0,00	0,00	0,00	0,00
162	Acero de refuerzo fy=4200 kg/cm2	kg	1.070,06	1,76	1.883,3056	0,00	0,00	0,00%	0,00	0,00	0,00	0,00
163	Contrapiso h.s e=10 cm con malla armex sin subbase	m2	160,58	15,02	2.411,9116	0,00	0,00	0,00%	0,00	0,00	0,00	0,00
164	Masillado y alisado de pisos, mortero 1-3	m2	160,58	8,22	1.319,9676	0,00	0,00	0,00%	0,00	0,00	0,00	0,00
165	Texturizado y pigmentado	m2	160,58	9,13	1.466,0954	0,00	0,00	0,00%	0,00	0,00	0,00	0,00
166	Cubierta duratecho preprintado e= 0.40 mm o similar	m2	352,34	17,12	6.032,0608	0,00	0,00	0,00%	0,00	0,00	0,00	0,00

167	Celosía perimetral de estructura metálica	kg	3.440,64	3,25	11.182,0800	0,00	0,00	0,00%	0,00	0,00	0,00	0,00
<b>Terminación y acabado</b>												
168	Enlucido vertical paletado mortero 1:3	m2	4,32	8,30	35,8560	0,00	0,00	0,00%	0,00	0,00	0,00	0,00
169	Empaste exterior	m2	4,32	3,84	16,5888	0,00	0,00	0,00%	0,00	0,00	0,00	0,00
170	Pintura de caucho satinado	m2	4,32	4,96	21,4272	0,00	0,00	0,00%	0,00	0,00	0,00	0,00
<b>Instalaciones hidrosanitarias</b>												
171	Instalación de agua fría pvc 1/2" roscable fv 1/4 de vuelta	ptos	1,00	38,06	38,0600	0,00	0,00	0,00%	0,00	0,00	0,00	0,00
172	Tubería pvc roscable d=3/4" en conducción + prueba	m	25,00	3,42	85,5000	0,00	0,00	0,00%	0,00	0,00	0,00	0,00
173	Llave de paso 3/4"	u	3,00	7,19	21,5700	0,00	0,00	0,00%	0,00	0,00	0,00	0,00
174	Accesorios de agua potable (codo, tee, yee, uniones)	u	34,00	2,51	85,3400	0,00	0,00	0,00%	0,00	0,00	0,00	0,00
175	Instalaciones sanitarias ball 110mm pvc reforzado	m	39,00	21,64	843,9600	0,00	0,00	0,00%	0,00	0,00	0,00	0,00
176	Canal tol galv 12x25x20cm, e=0,5mm	m	51,27	19,89	1.019,7603	0,00	0,00	0,00%	0,00	0,00	0,00	0,00
<b>11.- Equipamiento y accesorios</b>												
177	Instalación de bolardos de acero inoxidable aisi 304	u	29,00	70,98	2.058,4200	0,00	0,00	0,00%	0,00	0,00	0,00	0,00
178	Suministro e instalación de atril tipo panel informatico	u	3,00	211,14	633,4200	0,00	0,00	0,00%	0,00	0,00	0,00	0,00
179	Suministro y montaje de mesas de acero tipo malla	u	8,00	327,59	2.620,7200	0,00	0,00	0,00%	0,00	0,00	0,00	0,00
180	Suministro e instalación de estacionamiento para bicicletas	u	1,00	180,16	180,1600	0,00	0,00	0,00%	0,00	0,00	0,00	0,00
181	Suministro e instalación de bebedero acabado en granito	u	3,00	294,62	883,8600	0,00	0,00	0,00%	0,00	0,00	0,00	0,00
182	Suministro e instalación de banner informativo publicitario	u	12,00	64,46	773,5200	0,00	0,00	0,00%	0,00	0,00	0,00	0,00
183	Suministro e instalación de basurero de vai ven metálico	u	10,00	233,58	2.335,8000	0,00	0,00	0,00%	0,00	0,00	0,00	0,00
184	Suministro e instalación de letras 3d en tol galvanizado	u	10,00	265,33	2.653,3000	0,00	0,00	0,00%	0,00	0,00	0,00	0,00
<b>12.- Juegos biosaludables</b>												
185	Sub-base clase 3 tendido y compactado	m3	13,61	14,29	194,4869	0,00	0,00	0,00%	0,00	0,00	0,00	0,00
186	Contrapiso h.s e=10 cm con malla armex sin subbase	m2	90,74	15,02	1.362,9148	0,00	0,00	0,00%	0,00	0,00	0,00	0,00
187	Masillado y allisado de pisos, mortero 1:3	m2	90,74	8,22	745,8828	0,00	0,00	0,00%	0,00	0,00	0,00	0,00
188	Suministro e instalación de juegos biosaludables (esqui de fondo)	u	1,00	831,00	831,0000	0,00	0,00	0,00%	0,00	0,00	0,00	0,00
189	Suministro e instalación de juegos biosaludables (volante)	u	1,00	832,23	832,2300	0,00	0,00	0,00%	0,00	0,00	0,00	0,00
190	Suministro e instalación de juegos biosaludables (cintura)	u	1,00	832,30	832,3000	0,00	0,00	0,00%	0,00	0,00	0,00	0,00
191	Suministro e instalación de juegos biosaludables (ascensor)	u	1,00	1.174,30	1.174,3000	0,00	0,00	0,00%	0,00	0,00	0,00	0,00
192	Suministro e instalación de juegos biosaludables (pony)	u	1,00	718,30	718,3000	0,00	0,00	0,00%	0,00	0,00	0,00	0,00
193	Suministro e instalación de juegos biosaludables (columpio)	u	1,00	832,30	832,3000	0,00	0,00	0,00%	0,00	0,00	0,00	0,00
194	Suministro e instalación de equipo de callistenia (work fit pro)	u	1,00	1.761,88	1.761,8800	0,00	0,00	0,00%	0,00	0,00	0,00	0,00
<b>13.- Pileta</b>												
<b>Trabajos preliminares</b>												
195	Replanteo y nivelación para estructuras	m2	31,82	11,53	366,8846	0,00	0,00	0,00%	0,00	0,00	0,00	0,00
196	Excavación sin clasificar inc. desalajo	m3	33,86	3,48	117,8328	0,00	0,00	0,00%	0,00	0,00	0,00	0,00
197	Relleno con material de mejoramiento (compactador)	m3	14,47	2,66	38,4902	0,00	0,00	0,00%	0,00	0,00	0,00	0,00
198	Sub-base clase 3 tendido y compactado	m3	5,79	14,29	82,7391	0,00	0,00	0,00%	0,00	0,00	0,00	0,00
<b>Estructural</b>												
199	Hormigón s. f=240 kg/cm2 en muros	m3	17,69	219,89	3.889,8541	0,00	0,00	0,00%	0,00	0,00	0,00	0,00
200	Acero de refuerzo fy= 4200 kg/cm2	kg	201,25	1,76	354,2000	0,00	0,00	0,00%	0,00	0,00	0,00	0,00
<b>Albatería</b>												
201	Contrapiso h.s e=10 cm con malla armex sin subbase	m2	31,82	15,02	477,9364	0,00	0,00	0,00%	0,00	0,00	0,00	0,00
202	Masillado y allisado de pisos, mortero 1:3	m2	132,30	8,22	1.087,5060	0,00	0,00	0,00%	0,00	0,00	0,00	0,00
203	Enlucido vertical paletado mortero 1:3	m2	92,33	8,30	766,3390	0,00	0,00	0,00%	0,00	0,00	0,00	0,00
204	Cerámica para pisos rustica tipo piedra	m2	132,30	24,14	3.193,7220	0,00	0,00	0,00%	0,00	0,00	0,00	0,00
205	Rejilla transversal angulo y pletina ancho=30 cm	ml	58,67	40,07	2.350,9069	0,00	0,00	0,00%	0,00	0,00	0,00	0,00
206	Acera h.s. loseta e=10 cm 180 kg/cm2	m2	132,30	15,43	2.041,3890	0,00	0,00	0,00%	0,00	0,00	0,00	0,00
207	Suministro y colocación de rocas decorativas	u	23,00	47,92	1.102,1600	0,00	0,00	0,00%	0,00	0,00	0,00	0,00
208	Porcelanato de alto trafico antideslizante	m2	19,84	29,46	584,4864	0,00	0,00	0,00%	0,00	0,00	0,00	0,00
209	Cerámica para paredes interiores	m2	52,47	19,17	1.005,8499	0,00	0,00	0,00%	0,00	0,00	0,00	0,00
210	Cerámica para pisos de pileta	m2	9,10	21,79	198,2890	0,00	0,00	0,00%	0,00	0,00	0,00	0,00
<b>14.- Cuarto de maquinas</b>												



250	Juego infantil según detalle columpio para niños incluye instalación (platina, perno de expansión)	u	1,00	835,72	835,7200	0,00	0,00	0,00%	0,00	0,00	0,00	0,00
251	Juego infantil según detalle columpio para pre escolar con asientos de seguridad incluye instalación	u	1,00	835,79	835,7900	0,00	0,00	0,00%	0,00	0,00	0,00	0,00
252	Juego infantil según detalle (togoganes) para pre escolar incluye instalación (platina, perno de exp	u	1,00	835,76	835,7600	0,00	0,00	0,00%	0,00	0,00	0,00	0,00
253	Juego infantil según detalle (torre)para infantes incluye instalación (platina, perno de expansión)	u	1,00	3.233,81	3.233,8100	0,00	0,00	0,00%	0,00	0,00	0,00	0,00
<b>18.- Instalaciones eléctricas</b>												
<b>Iluminación interiores</b>												
254	Punto de luz	pto	16,00	27,43	438,8800	0,00	0,00	0,00%	0,00	0,00	0,00	0,00
255	Foco led 9w, 6500K	u	2,00	4,65	9,3000	0,00	0,00	0,00%	0,00	0,00	0,00	0,00
256	Foco led 15w, 6500K	u	14,00	6,87	96,1800	0,00	0,00	0,00%	0,00	0,00	0,00	0,00
257	Lámpara de emergencia 2.5w, 6500K	u	4,00	26,33	105,3200	0,00	0,00	0,00%	0,00	0,00	0,00	0,00
258	Interruptor simple	u	8,00	3,38	27,0400	0,00	0,00	0,00%	0,00	0,00	0,00	0,00
<b>Tomacorrientes</b>												
259	Tomacorriente servicio general	u	10,00	32,90	329,0000	0,00	0,00	0,00%	0,00	0,00	0,00	0,00
260	Tomacorriente uso externo	u	13,00	48,22	626,8600	0,00	0,00	0,00%	0,00	0,00	0,00	0,00
261	Salida especial 240v	u	1,00	100,44	100,4400	0,00	0,00	0,00%	0,00	0,00	0,00	0,00
<b>Tableros eléctricos</b>												
262	Tablero distribución general y accesorios	u	1,00	1.451,19	1.451,1900	0,00	0,00	0,00%	0,00	0,00	0,00	0,00
<b>Redes de distribución en medio y bajo voltaje, sistemas de medición</b>												
263	Luminaria tipo campana 90w, 6500K	u	4,00	105,49	421,9600	0,00	0,00	0,00%	0,00	0,00	0,00	0,00
264	Transformador monofásico autoprotégido 15kva	u	1,00	1.510,13	1.510,1300	0,00	0,00	0,00%	0,00	0,00	0,00	0,00
265	Acometida principal tu 2x4(4) al	u	1,00	381,80	381,8000	0,00	0,00	0,00%	0,00	0,00	0,00	0,00
266	Equipo de medición con accesorios	u	1,00	198,36	198,3600	0,00	0,00	0,00%	0,00	0,00	0,00	0,00
267	Pruebas de transformador laboratorio eesaa	u	1,00	144,37	144,3700	0,00	0,00	0,00%	0,00	0,00	0,00	0,00
268	Suspensión de servicio	u	1,00	296,83	296,8300	0,00	0,00	0,00%	0,00	0,00	0,00	0,00
269	Acta de energización y puesta en servicio	u	1,00	127,01	127,0100	0,00	0,00	0,00%	0,00	0,00	0,00	0,00
<b>Alimentadores para circuitos de iluminación</b>												
270	Tendido de conductor no 8-ttu awg. al. en ducto	m	3.500,00	2,58	9.030,0000	0,00	0,00	0,00%	0,00	0,00	0,00	0,00
<b>Canalización eléctrica</b>												
271	Bajante para alimentador principal con tubo emt 2"	u	1,00	89,66	89,6600	0,00	0,00	0,00%	0,00	0,00	0,00	0,00
272	Bajante para alimentador para techo cubierto	u	1,00	331,36	331,3600	0,00	0,00	0,00%	0,00	0,00	0,00	0,00
273	Bajante para tdg	u	1,00	134,73	134,7300	0,00	0,00	0,00%	0,00	0,00	0,00	0,00
274	Pozo para acometida eléctrica de 60x60x75(La,h)	u	13,00	137,74	1.790,6200	0,00	0,00	0,00%	0,00	0,00	0,00	0,00
275	Excavación de zanja para acometida eléctrica 50x70	m3	140,00	5,88	823,2000	0,00	0,00	0,00%	0,00	0,00	0,00	0,00
276	Acometida eléctrica de 2 vías, con ducto novafort de 4 plg	m	90,00	17,04	1.533,6000	0,00	0,00	0,00%	0,00	0,00	0,00	0,00
277	Acometida eléctrica de 3 vías, con ducto novafort de 4 plg	m	180,00	22,04	3.967,2000	0,00	0,00	0,00%	0,00	0,00	0,00	0,00
278	Acometida eléctrica de 4 vías, con ducto novafort de 4 plg	m	4,00	27,03	108,1200	0,00	0,00	0,00%	0,00	0,00	0,00	0,00
279	Relleno compactado con lastre	m3	140,00	17,24	2.413,6000	0,00	0,00	0,00%	0,00	0,00	0,00	0,00
<b>Malla de tierra</b>												
280	Malla de puesta a tierra en tdg	u	1,00	189,90	189,9000	0,00	0,00	0,00%	0,00	0,00	0,00	0,00
<b>Iluminación exterior</b>												
281	Luminaria led de alumbrado público de 150w, 6500K, 16002lm	u	13,00	427,28	5.554,6400	0,00	0,00	0,00%	0,00	0,00	0,00	0,00
282	Luminaria led de alumbrado público de 90w, 6500K, 8739lm	u	13,00	311,75	4.052,7500	0,00	0,00	0,00%	0,00	0,00	0,00	0,00
283	Luminaria led de alumbrado público de 90w, 6500K, 9310lm	u	13,00	320,87	4.171,3100	0,00	0,00	0,00%	0,00	0,00	0,00	0,00
284	Luminaria led de alumbrado público de 60w, 6500K, 6394lm	u	17,00	306,05	5.202,8500	0,00	0,00	0,00%	0,00	0,00	0,00	0,00
285	Proyector led de 90 w, 6500K	u	4,00	117,36	469,4400	0,00	0,00	0,00%	0,00	0,00	0,00	0,00
286	Proyector led de 20 w, 6500K	u	8,00	53,40	427,2000	0,00	0,00	0,00%	0,00	0,00	0,00	0,00
287	Proyector led de 20 w, 4500K	u	8,00	42,39	339,1200	0,00	0,00	0,00%	0,00	0,00	0,00	0,00
288	Proyector led de 9 w, 4500K	u	25,00	68,65	1.716,2500	0,00	0,00	0,00%	0,00	0,00	0,00	0,00

289	Luminaria de piso sumergible 18 w. rgb	u	6,00	92,93	557,5800	0,00	0,00	0,00%	0,00	0,00	0,00	0,00
290	Tira led color amarillo	m	190,00	6,39	1.214,1000	0,00	0,00	0,00%	0,00	0,00	0,00	0,00
291	Tira led color verde	m	55,00	6,39	351,4500	0,00	0,00	0,00%	0,00	0,00	0,00	0,00
292	Tira led color azul	m	200,00	6,39	1.278,0000	0,00	0,00	0,00%	0,00	0,00	0,00	0,00
293	Poste metálico ornamental de 8 metros	u	19,00	370,78	7.044,8200	0,00	19,00	100,00%	0,00	7.044,82	7.044,82	0,00
294	Poste metálico ornamental de 9 metros	u	13,00	393,58	5.116,5400	0,00	13,00	100,00%	0,00	5.116,54	5.116,54	0,00
<b>19.- Mitigación ambiental</b>												
295	Señalización informativa	gib	1,00	318,49	318,4900	0,00	1,00	100,00%	0,00	318,49	318,49	0,00
296	Control de emisión de polvo	gib	1,00	304,40	304,4000	0,00	1,00	100,00%	0,00	304,40	304,40	0,00
297	Cintas plásticas demarcación áreas de trabajo	ml	145,52	0,66	96,0432	0,00	14,00	9,62%	0,00	9,24	9,24	0,00
298	Equipos de seguridad industrial para trabajadores	gib	1,00	684,00	684,0000	0,00	1,00	100,00%	0,00	684,00	684,00	0,00
299	Gestión de residuos	gib	1,00	637,58	637,5800	0,00	1,00	100,00%	0,00	637,58	637,58	0,00
				TOTAL	569.031,9237			TOTAL		3.204,56	37.425,94	40.630,50
								DESCUENTOS:		1.602,28	18.712,97	20.315,25
								ANTICIPO 50%				
								5% DE FISCALIZACIÓN				
								1% IMPUESTO A AL RENTA				
								1% LEY 153				
								MULTA POR MORA				
								LIQUIDO:		1.602,28	18.712,97	20.315,25

SON: DIECIOCHO MIL SETECIENTOS DOCE 97/100 CENTAVOS



FABIO FERNANDO  
NARVAEZ ARCE

CONSORCIO N/N  
CONTRATISTA



ANIBAL STALIN  
CARDENAS VILLACIS

ING. ANIBAL CARDENAS  
FISCALIZADOR DE LA OBRA

**GOBIERNO AUTONOMO DESCENTRALIZADO PROVINCIAL DE PASTAZA**  
**REAJUSTE PROVISIONAL DE LA PLANILLA 02**

**Contrato:** CONSTRUCCIÓN PARQUE CENTRAL DE LA CIUDAD DE SANTA CLARA, PROVINCIA DE PASTAZA  
**Fecha Elaboración:** 19 de mayo de 2023  
**Contratista:** CONSORCIO NyN  
**Fecha de índices sub cero:** jun-22  
**Fecha de índices sub uno:** oct-22  
**Fecha Contrato :** 24-nov-22  
**Monto del Contrato :** 569,031.92  
**Valor de planilla o anticipo:** 37,425.94  
**Anticipo descontado:** 18,712.97  
**Po** 18,712.97

**CUADRILLA TIPO**

Categoría	Coeficiente	Salarios Reales Diarios		Cx B1	Cx Bo
		C	B1		
OPERADOR EQUIPO PESADO C1	0.016		207	203	
ESTRUCTURA OCUPACIONAL B3	0.016		34.35	34.35	0.550
ESTRUCTURA OCUPACIONAL B1	0.002		34.41	34.41	0.551
CHOFERES PROFESIONALES CH C1	0.005		34.49	34.49	0.069
ESTRUCTURA OCUPACIONAL C1	0.127		44.97	44.97	0.225
ESTRUCTURA OCUPACIONAL C2	0.014		34.35	34.35	4.362
ESTRUCTURA OCUPACIONAL D2	0.320		32.70	32.70	0.458
ESTRUCTURA OCUPACIONAL E2	0.500		31.00	31.00	9.920
			30.62	30.62	15.310
<b>TOTAL</b>	<b>1.000</b>				<b>31.445</b>

	Coeficiente	Indices		Factor Cx I1/I0
		C	I1	
Mano de Obra	0.262		207	203
Tubos y Acc. de hierro o acero (I)	0.132		31.445	31.445
Adoquines de hormigón Tungurahua	0.081		275.800	293.480
Lámparas, aparatos y Acc. Eléctricos Para alumbrado públic	0.073		245.920	245.920
Cemento Portland Tipo I Sacos	0.061		117.700	117.700
Equipo y maquinaria de Construc. vial	0.054		184.780	184.780
Madera aserrada, cepillada y/o escuadrada (preparada)	0.016		184.990	179.690
Materiales pétreos Tungurahua	0.041		512.780	516.320
Productos geosintéticos	0.085		214.220	219.440
VARIOS IPC AMBATO	0.195		128.100	128.100
			109.290	108.570
<b>TOTAL</b>	<b>1.000</b>			<b>0.994</b>

Valor a reajustarse en esta Planilla	(Po)	18,712.97
Factor de Reajuste - 1	(- 1)	- 0.006
Valor de reajuste	(Pr)	- 112.28
Valor Reajuste Provisional		
Diferencia de Reajuste	(Vr)	- 112.28

**Descuentos:**  
 - 5% Fiscalización  
 - 1% Impuesto a Renta  
 - 1% Ley Nº 153  
 - 1% Atr. 111 CLCP

Líquido a cobrar: - 112.28



firmado electrónicamente por:  
**ANÍBAL STALIN**  
**CARDENAS VILLACIS**

ING. ANÍBAL CÁRDENAS  
 FISCALIZADOR DE LA OBRA



firmado electrónicamente por:  
**PABLO FERNANDO**  
**NARVAEZ ARCE**

CONSORCIO N&N  
 CONTRATISTA DE LA OBRA



**Pastaza**  
GOBIERNO PROVINCIAL

# ANEXO



**Pastaza**  
GOBIERNO PROVINCIAL

**OBRA :**  
CONSTRUCCIÓN PARQUE CENTRAL DE LA CIUDAD DE SANTA CLARA, PROVINCIA DE PASTAZA

**CONCENTRACION DE DATOS PARA**

**CUANTIFICAR :** Acometida e instalaciones eléctricas provisionales

**UBICACIÓN:** PARROQUIA SANTA CLARA, CANTON SANTA CLARA, PROVINCIA DE PASTAZA

**CONTRATISTA:** CONSORCIO NyN

**REFERENCIA:** SANTA CLARA

**FECHA INI :** 20-dic-22

**CONTRATO :** COTIZACIÓN DE OBRA-GADPPz-012-2022

**MONTO :** \$ 569.031,92

**ADICIONAL:** 0,00 u

**RUBRO :** 4 Acometida e instalaciones eléctricas provisionales

**UNIDAD :** u

ELEMENTO	UNIDAD	UNIDAD	UNIDAD	OBSERVACIONES
Acometida e instalaciones eléctricas provisionales	1,00	1,00	1,00	

<b>TOTAL:</b>	1,00	u
<b>CONTRATADO :</b>	1,00	u
<b>ADICIONAL :</b>	0,00	u
<b>A LA PLANILLA :</b>	1,00	u



**PABLO FERNANDO NARVAEZ ARCE**

CONSORCIO NyN  
CONTRATISTA



**ANIBAL STALIN CARDENAS VILLACIS**

ING. ANIBAL CARDENAS  
FISCALIZADOR DE OBRA



**Pastaza**  
GOBIERNO PROVINCIAL

OBRA :

CONSTRUCCIÓN PARQUE CENTRAL DE LA CIUDAD DE SANTA CLARA, PROVINCIA DE PASTAZA

CONCENTRACION DE DATOS PARA

CUANTIFICAR : Excavación sin clasificar con maquinaria pesada incluye desalojo de la obra

UBICACIÓN: PARROQUIA SANTA CLARA, CANTON SANTA CLARA, PROVINCIA DE PASTAZA

CONTRATISTA: CONSORCIO NyN

REFERENCIA : SANTA CLARA

FECHA INI : 20-dic-22

CONTRATO : COTIZACIÓN DE OBRA-GADPPz-012-2022

MONTO : \$ 569.031,92

ADICIONAL: 0,00 m3

RUBRO : 5 Excavación sin clasificar con maquinaria pesada incluye desalojo de la obra

UNIDAD : m3

GRÁFICO:

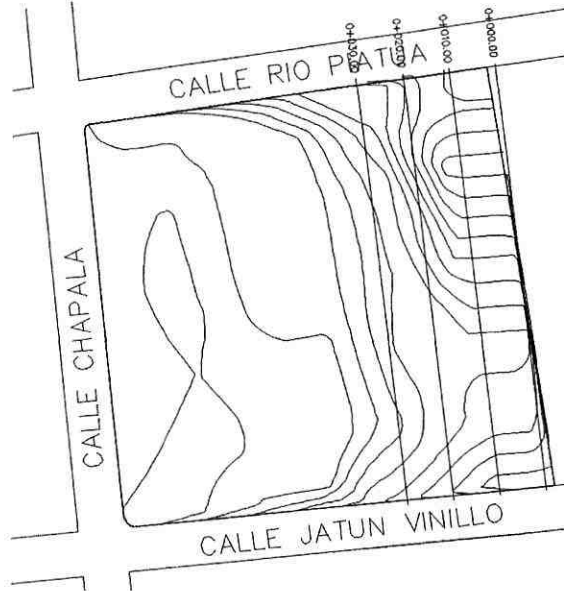

CÁLCULOS:

ESTACION	DISTANCIA (M)	ÁREA CORTE (M2)	ÁREA TERRAPLEN (M2)	VOLUMEN CORTE (M3)	OBSERVACIONES
0+000.00	0,00	72,91		0,00	ANEXO EN PLANOS REPORTE DE VOLUMENES
0+010.00	10,00	123,27		1.177,03	
0+020.00	10,00	105,34		1.371,65	

TOTAL:	2.548,68	m3
CONTRATADO :	2.559,93	m3
ADICIONAL :	0,00	m3
A LA PLANILLA :	2.548,68	m3



Firmado electrónicamente por:  
PABLO FERNANDO  
NARVAEZ ARCE

CONSORCIO NyN  
CONTRATISTA



Firmado electrónicamente por:  
ANIBAL STALIN  
CARDENAS VILLACIS

ING. ANIBAL CARDENAS  
FISCALIZADOR DE OBRA



**Pastaza**  
GOBIERNO PROVINCIAL

**OBRA :**  
CONSTRUCCIÓN PARQUE CENTRAL DE LA CIUDAD DE SANTA CLARA, PROVINCIA DE PASTAZA

**CONCENTRACION DE DATOS PARA**

**CUANTIFICAR :** Relleno con material de mejoramiento (compactador)

**UBICACIÓN:** PARROQUIA SANTA CLARA, CANTON SANTA CLARA, PROVINCIA DE PASTAZA

**CONTRATISTA:** CONSORCIO NyN

**REFERENCIA :** SANTA CLARA

**FECHA INI :** 20-dic-22

**CONTRATO :** COTIZACIÓN DE OBRA-GADPPz-012-2022

**MONTO :** \$ 569.031,92

**ADICIONAL:** 0,00 m3

**RUBRO :** 6 / Relleno con material de mejoramiento (compactador)

**UNIDAD :** m3

**GRÁFICO:**

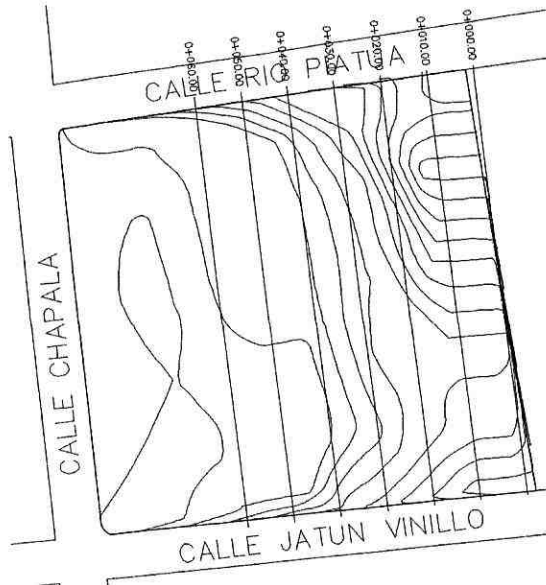

**CÁLCULOS:**

ESTACION	DISTANCIA (M)	ÁREA CORTE (M2)	ÁREA TERRAPLEN (M2)	VOLUMEN TERRAPLEN (M3)	OBSERVACIONES
0+000.00	0,00		111,22	0,00	ANEXO EN PLANOS REPORTE DE VOLUMENES
0+010.00	10,00		128,45	1.198,36	
0+020.00	10,00		89,95	1.091,98	
0+030.00	10,00		86,86	884,02	
0+040.00	10,00		92,04	894,50	
0+050.00	10,00		78,48	852,59	

<b>TOTAL:</b>	4.921,45	m3
<b>CONTRATADO :</b>	5.022,55	m3
<b>ADICIONAL :</b>	0,00	m3
<b>A LA PLANILLA :</b>	4.921,45	m3 ✓



Firmado electrónicamente por:  
**PABLO FERNANDO NARVAEZ ARCE**

CONSORCIO NyN  
CONTRATISTA



Firmado electrónicamente por:  
**ANIBAL STALIN CARDENAS VILLACIS**

ING. ANIBAL CARDENAS  
FISCALIZADOR DE OBRA



**Pastaza**  
GOBIERNO PROVINCIAL

**OBRA :**  
CONSTRUCCIÓN PARQUE CENTRAL DE LA CIUDAD DE SANTA CLARA, PROVINCIA DE PASTAZA

**CONCENTRACION DE DATOS PARA CUANTIFICAR :** Replanteo y nivelación para cerramientos

**UBICACIÓN:** PARROQUIA SANTA CLARA, CANTON SANTA CLARA, PROVINCIA DE PASTAZA

**CONTRATISTA:** CONSORCIO NyN      **REFERENCIA:** SANTA CLARA      **FECHA INI :** 20-dic-22

**CONTRATO :** COTIZACIÓN DE OBRA-GADPPz-012-2022      **MONTO :** \$ 569.031,92      **ADICIONAL:** 0,00 m

**RUBRO :** 48 Replanteo y nivelación para cerramientos      **UNIDAD :** m

ELEMENTO	UNIDAD	LONGITUD (M)	LONGITUD TOTAL (M)	OBSERVACIONES
Replanteo y nivelación para cerramientos	1,00	92,45	92,45	ANEXO PLANO

<b>TOTAL:</b>	92,45	m
<b>CONTRATADO :</b>	92,45	m
<b>ADICIONAL :</b>	0,00	m
<b>A LA PLANILLA :</b>	92,45	m



Firmado electrónicamente por:  
**PABLO FERNANDO NARVAEZ ARCE**

CONSORCIO NyN  
CONTRATISTA



Firmado electrónicamente por:  
**ANIBAL STALIN CARDENAS VILLACIS**

ING. ANIBAL CARDENAS  
FISCALIZADOR DE OBRA



**Pastaza**  
GOBIERNO PROVINCIAL

OBRA :

CONSTRUCCIÓN PARQUE CENTRAL DE LA CIUDAD DE SANTA CLARA, PROVINCIA DE PASTAZA

CONCENTRACION DE DATOS PARA

CUANTIFICAR : Excavación sin clasificar inc. desalojo

UBICACIÓN: PARROQUIA SANTA CLARA, CANTON SANTA CLARA, PROVINCIA DE PASTAZA

CONTRATISTA: CONSORCIO NyN

REFERENCIA: SANTA CLARA

FECHA INI : 20-dic-22

CONTRATO : COTIZACIÓN DE OBRA-GADPPz 012-2022

MONTO : \$ 569.031,92

ADICIONAL: 0,00 m3

RUBRO : 49/ Excavación sin clasificar inc. desalojo

UNIDAD : m3

GRÁFICO:

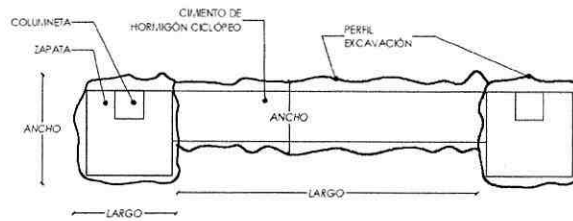
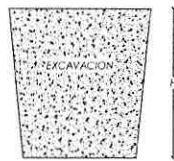
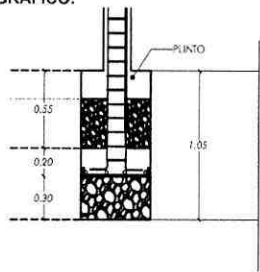

CÁLCULOS:

EXCAVACIÓN DE PLINTOS

UBICACIÓN	No.	LARGO (M)	ANCHO (M)	H (M)	VOLUMEN (M3)	OBSERVACIONES
P1	1,00	0,80	0,70	0,70	0,39	
P2	1,00	0,70	0,80	0,60	0,34	
P3	1,00	0,90	0,80	0,80	0,58	
P4	1,00	0,80	0,70	0,80	0,45	
P5	1,00	0,80	0,70	1,00	0,56	
P6	1,00	1,00	1,00	1,20	1,20	
P7	1,00	0,80	0,90	1,20	0,86	
P8	1,00	0,90	1,00	1,30	1,17	
P9	1,00	1,10	1,10	1,40	1,69	
P10	1,00	0,90	1,00	1,50	1,35	
P11	1,00	1,10	1,20	1,60	2,11	
P12	1,00	0,80	0,90	0,80	0,58	
P13	1,00	0,70	0,70	0,60	0,29	
P14	1,00	0,90	0,80	0,90	0,65	
P15	1,00	0,80	0,90	0,70	0,50	
P16	1,00	0,80	0,90	0,90	0,65	
P17	1,00	0,80	0,90	0,90	0,65	
P18	1,00	0,80	0,80	1,00	0,64	
P19	1,00	0,80	0,80	0,40	0,26	
P20-P25	6,00	0,00	0,00	0,00	0,00	Sin excavación
P26	1,00	0,80	0,80	0,50	0,32	
P27	1,00	0,80	0,80	0,50	0,32	
P28	1,00	0,80	0,80	1,00	0,64	
P29	1,00	0,80	0,80	1,00	0,64	
P30	1,00	0,90	0,90	1,30	1,05	
P31	1,00	0,70	0,80	1,10	0,62	
P32	1,00	0,80	0,70	1,00	0,56	
SUBTOTAL 1:					19,07	m3

EXCAVACIÓN PARA CIMENTO HORMIGÓN CICLÓPEO

UBICACIÓN	No.	LARGO (M)	ANCHO (M)	H (M)	VOLUMEN (M3)	OBSERVACIONES
C1	1,00	1,95	0,45	0,35	0,31	
C2	1,00	2,20	0,45	0,15	0,15	
C3	1,00	2,15	0,45	0,35	0,34	
C4	1,00	2,20	0,45	0,45	0,45	
C5	1,00	2,10	0,45	0,75	0,71	
C6	1,00	2,10	0,45	0,95	0,90	

C7	1,00	2,15	0,45	0,95	0,92	
C8	1,00	2,00	0,45	1,05	0,95	
C9	1,00	2,00	0,45	1,15	1,04	
C10	1,00	2,00	0,45	1,05	1,07	

SUBTOTAL 2: 6,81 m3

NOTA: ANEXOS PLANOS

TOTAL:	25,88	m3
CONTRATADO:	25,88	m3
ADICIONAL:	0,00	m3
A LA PLANILLA:	25,88	m3



Firmado electrónicamente por:  
**PABLO FERNANDO  
 NARVAEZ ARCE**

CONSORCIO NyN  
 CONTRATISTA



Firmado electrónicamente por:  
**ANIBAL STALIN  
 CARDENAS VILLACIS**

ING. ANIBAL CARDENAS  
 FISCALIZADOR DE OBRA



**Pastaza**  
GOBIERNO PROVINCIAL

OBRA :

CONSTRUCCIÓN PARQUE CENTRAL DE LA CIUDAD DE SANTA CLARA, PROVINCIA DE PASTAZA

CONCENTRACION DE DATOS PARA

CUANTIFICAR : Relleno con material de mejoramiento (compactador)

UBICACIÓN: PARROQUIA SANTA CLARA, CANTON SANTA CLARA, PROVINCIA DE PASTAZA

CONTRATISTA: CONSORCIO Nyn

REFERENCIA: SANTA CLARA

FECHA INI : 20-dic-22

CONTRATO : COTIZACIÓN DE OBRA-GADPPz-012-2022

MONTO : \$ 569.031,92

ADICIONAL: 0,00 m3

RUBRO : 50 Relleno con material de mejoramiento (compactador)

UNIDAD : m3

GRÁFICO:

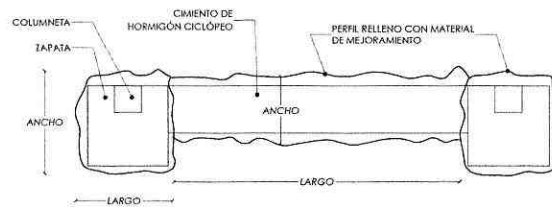
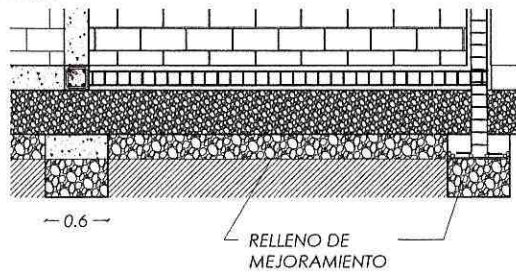

CÁLCULOS:

PLINTOS

UBICACIÓN	No.	LARGO (M)	ANCHO (M)	H (M)	VOLUMEN (M3)	OBSERVACIONES	
P1	1,00	0,80	0,70	0,30	0,17	ANEXO PLANO	
P2	1,00	0,70	0,80	0,30	0,17		
P3	1,00	0,90	0,80	0,30	0,22		
P4	1,00	0,80	0,70	0,30	0,17		
P5	1,00	0,80	0,70	0,30	0,17		
P6	1,00	1,00	1,00	0,30	0,30		
P7	1,00	0,80	0,90	0,30	0,22		
P8	1,00	0,90	1,00	0,30	0,27		
P9	1,00	1,10	1,10	0,30	0,36		
P10	1,00	0,90	1,00	0,30	0,27		
P11	1,00	1,10	1,20	0,30	0,40		
P12	1,00	0,80	0,90	0,30	0,22		
P13	1,00	0,70	0,70	0,30	0,15		
P14	1,00	0,90	0,80	0,30	0,22		
P15	1,00	0,80	0,90	0,30	0,22		
P16	1,00	0,80	0,90	0,30	0,22		
P17	1,00	0,80	0,90	0,30	0,22		
P18	1,00	0,80	0,80	0,30	0,19		
P19	1,00	0,80	0,80	0,30	0,19		
P20-P25	6,00	0,70	0,70	0,30	0,88		
P26	1,00	0,80	0,80	0,30	0,19		
P27	1,00	0,80	0,80	0,30	0,19		
P28	1,00	0,80	0,80	0,30	0,19		
P29	1,00	0,80	0,80	0,30	0,19		
P30	1,00	0,90	0,90	0,30	0,24		
P31	1,00	0,70	0,80	0,30	0,17		
P32	1,00	0,80	0,70	0,30	0,17		
SUBTOTAL 1:					6,54		m3

CIMIENTO HORMIGÓN CICLÓPEO

UBICACIÓN	No.	LARGO (M)	ANCHO (M)	H (M)	VOLUMEN (M3)	OBSERVACIONES
C1	1,00	1,95	0,45	0,15	0,13	
C2	1,00	2,20	0,45	0,15	0,15	
C3	1,00	2,15	0,45	0,15	0,15	
C4	1,00	2,20	0,45	0,15	0,15	
C5	1,00	2,10	0,45	0,15	0,14	
C6	1,00	2,10	0,45	0,15	0,14	

C7	1,00	2,15	0,45	0,15	0,15
C8	1,00	2,00	0,45	0,15	0,14
C9	1,00	2,00	0,45	0,15	0,14
C10	1,00	2,00	0,45	0,15	0,14
C11	1,00	2,05	0,45	0,15	0,14
C12	1,00	2,25	0,45	0,15	0,15
C13	1,00	2,20	0,45	0,15	0,15
C14	1,00	2,15	0,45	0,15	0,15
C15	1,00	2,20	0,45	0,15	0,15
C16	1,00	2,20	0,45	0,15	0,15
C17	1,00	2,20	0,45	0,15	0,15
C18	1,00	2,20	0,45	0,15	0,15
C19-C27	8,00	2,20	0,45	0,25	1,98
C28	1,00	2,20	0,45	0,15	0,95
C29	1,00	2,15	0,45	0,15	1,05
C30	1,00	2,20	0,45	0,15	0,95
C31	1,00	2,25	0,45	0,15	0,65
SUBTOTAL 2:				8,17	

ANEXO PLANO

m3

TOTAL:	14,71	m3
CONTRATADO :	14,78	m3
ADICIONAL :	0,00	m3
A LA PLANILLA :	14,71	m3



Almuerzo electrónico para  
PABLO FERNANDO  
NARVAEZ ARCE

CONSORCIO NyN  
CONTRATISTA



Almuerzo electrónico para  
ANIBAL STALIN  
CARDENAS VILLACIS

ING. ANIBAL CARDENAS  
FISCALIZADOR DE OBRA



**Pastaza**  
GOBIERNO PROVINCIAL

**OBRA :**

CONSTRUCCIÓN PARQUE CENTRAL DE LA CIUDAD DE SANTA CLARA, PROVINCIA DE PASTAZA

**CONCENTRACION DE DATOS PARA**

**CUANTIFICAR :** Hormigón s. f'c= 180 kg/cm2 en replantillos

**UBICACIÓN:**

PARROQUIA SANTA CLARA, CANTON SANTA CLARA, PROVINCIA DE PASTAZA

**CONTRATISTA:**

CONSORCIO NyN

**REFERENCIA:**

SANTA CLARA

**FECHA INI :**

20-dic-22

**CONTRATO :**

COTIZACIÓN DE OBRA-GADPPZ-012-2022

**MONTO :**

\$ 569.031,92

**ADICIONAL:**

0,00 m3

**RUBRO :**

51

Hormigón s. f'c= 180 kg/cm2 en replantillos

**UNIDAD :**

m3

**GRÁFICO:**

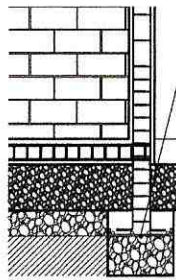

Replantiillo  
f'c=180kg/cm2  
e=10cm

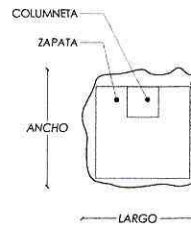

**CÁLCULOS:**

UBICACIÓN	No.	LARGO (M)	ANCHO (M)	H (M)	VOLUMEN (M3)	OBSERVACIONES
P1-P32	16,00	0,60	0,60	0,10	0,58	ANEXO PLANO

**TOTAL:**

0,58

m3

**CONTRATADO :**

0,58

m3

**ADICIONAL :**

0,00

m3

**A LA PLANILLA :**

0,58

m3



Firmado electrónicamente por:  
**PABLO FERNANDO NARVAEZ ARCE**

CONSORCIO NyN  
CONTRATISTA



Firmado electrónicamente por:  
**ANIBAL STALIN CARDENAS VILLACIS**

ING. ANIBAL CARDENAS  
FISCALIZADOR DE OBRA



**Pastaza**  
GOBIERNO PROVINCIAL

OBRA :

CONSTRUCCIÓN PARQUE CENTRAL DE LA CIUDAD DE SANTA CLARA, PROVINCIA DE PASTAZA

CONCENTRACION DE DATOS PARA

CUANTIFICAR : Hormigón s. f'c=210 kg/cm2 en plintos inc. encofrado

UBICACIÓN: PARROQUIA SANTA CLARA, CANTON SANTA CLARA, PROVINCIA DE PASTAZA

CONTRATISTA: CONSORCIO NyN

REFERENCIA: SANTA CLARA

FECHA INI : 20-dic-22

CONTRATO : COTIZACIÓN DE OBRA-GADPPz 012-2022

MONTO : \$ 569.031,92

ADICIONAL: 0,00 m3

RUBRO : 52 / Hormigón s. f'c=210 kg/cm2 en plintos inc. encofrado

UNIDAD : m3

GRÁFICO:

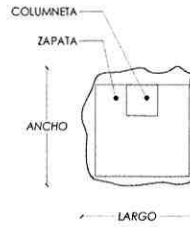
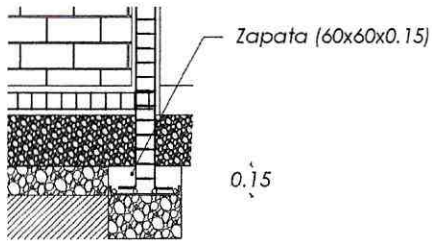

CÁLCULOS:

UBICACIÓN	No.	LARGO (M)	ANCHO (M)	H (M)	VOLUMEN (M3)	OBSERVACIONES
P1-P32	32,00	0,60	0,60	0,15	1,73	ANEXO PLANO

TOTAL:	1,73	m3
CONTRATADO :	1,73	m3
ADICIONAL :	0,00	m3
A LA PLANILLA :	1,73	m3



Firmado electrónicamente por:  
PABLO FERNANDO  
NARVAEZ ARCE

CONSORCIO NyN  
CONTRATISTA



Firmado electrónicamente por:  
ANIBAL STALIN  
CARDENAS VILLACIS

ING. ANIBAL CARDENAS  
FISCALIZADOR DE OBRA



**Pastaza**  
GOBIERNO PROVINCIAL

OBRA :

CONSTRUCCIÓN PARQUE CENTRAL DE LA CIUDAD DE SANTA CLARA, PROVINCIA DE PASTAZA

CONCENTRACION DE DATOS PARA

CUANTIFICAR : Hormigón ciclópeo (50% h.s.f'c=180 kg/cm<sup>2</sup>-50% piedra)

UBICACIÓN: PARROQUIA SANTA CLARA, CANTON SANTA CLARA, PROVINCIA DE PASTAZA

CONTRATISTA: CONSORCIO NyN

REFERENCIA: SANTA CLARA

FECHA INI : 20-dic-22

CONTRATO : COTIZACIÓN DE OBRA-GADPPz-012-2022

MONTO : \$ 569.031,92

ADICIONAL: 0,00 m3

RUBRO : 53 Hormigón ciclópeo (50% h.s.f'c=180 kg/cm<sup>2</sup>-50% piedra)

UNIDAD : m3

GRÁFICO:

MURO H. CICLOPEO. (50% H.S f'c=180kg/cm<sup>2</sup> - 50% Piedras.)  
H=35cmx35cm.

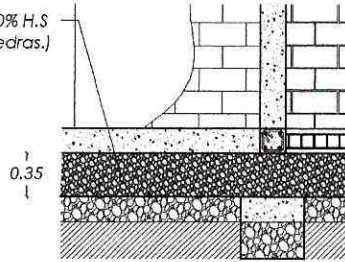

CÁLCULOS:

DESCRIPCIÓN	No.	LARGO (M)	ANCHO (M)	H (M)	VOLUMEN (M3)	OBSERVACIONES
Hormigón ciclópeo (50% h.s.f'c=180 kg/cm <sup>2</sup> -50% piedra)	1,00	92,45	0,35	0,35	11,33	ANEXO PLANO
Columneta	-32,00	0,20	0,20	0,35	-0,45	

TOTAL:	10,88	m3
CONTRATADO :	11,32	m3
ADICIONAL :	0,00	m3
A LA PLANILLA :	10,88	m3



Pablo Fernando Narvaez Arce  
PABLO FERNANDO  
NARVAEZ ARCE

CONSORCIO NyN  
CONTRATISTA



Anibal Stalin Cardenas Villacis  
ANIBAL STALIN  
CARDENAS VILLACIS

ING. ANIBAL CARDENAS  
FISCALIZADOR DE OBRA



**Pastaza**  
GOBIERNO PROVINCIAL

**OBRA :**

CONSTRUCCIÓN PARQUE CENTRAL DE LA CIUDAD DE SANTA CLARA, PROVINCIA DE PASTAZA

**CONCENTRACION DE DATOS PARA**

**CUANTIFICAR :** Hormigón s. f'c=210 kg/cm2 en cadenas con encofrado

**UBICACIÓN:** PARROQUIA SANTA CLARA, CANTON SANTA CLARA, PROVINCIA DE PASTAZA

**CONTRATISTA:** CONSORCIO NyN

**REFERENCIA:** SANTA CLARA

**FECHA INI :** 20-dic-22

**CONTRATO :** COTIZACIÓN DE OBRA-GADPPz 012-2022

**MONTO :** \$ 569.031,92

**ADICIONAL:** 0,00 m3

**RUBRO :** 54 Hormigón s. f'c=210 kg/cm2 en cadenas con encofrado

**UNIDAD :** m3

**GRÁFICO:**

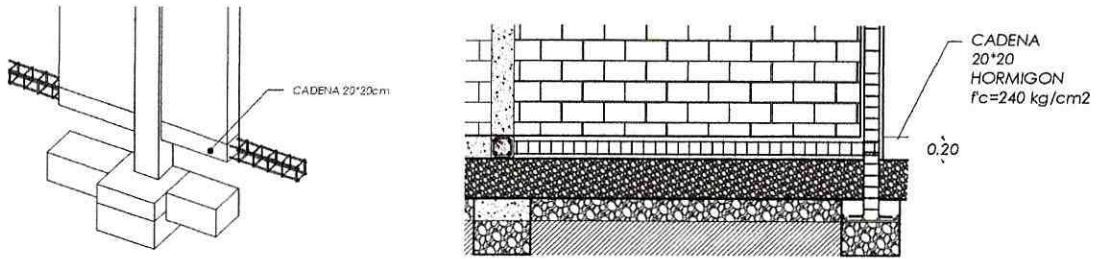

**CÁLCULOS:**

DESCRIPCIÓN	No.	LARGO (M)	ANCHO (M)	H (M)	VOLUMEN (M3)	OBSERVACIONES
Hormigón s. f'c=210 kg/cm2 en cadenas con encofrado	1,00	92,45	0,20	0,20	3,70	ANEXO PLANO

<b>TOTAL:</b>	3,70	m3
<b>CONTRATADO :</b>	3,70	m3
<b>ADICIONAL :</b>	0,00	m3
<b>A LA PLANILLA :</b>	3,70	m3



PABLO FERNANDO  
NARVAEZ ARCE

CONSORCIO NyN  
CONTRATISTA



ANIBAL STALIN  
CARDENAS VILLACIS

ING. ANIBAL CARDENAS  
FISCALIZADOR DE OBRA



**Pastaza**  
GOBIERNO PROVINCIAL

**OBRA :**  
CONSTRUCCIÓN PARQUE CENTRAL DE LA CIUDAD DE SANTA CLARA, PROVINCIA DE PASTAZA

**CONCENTRACION DE DATOS PARA CUANTIFICAR :** Hormigón s. f'c=210 kg/cm2 en columnas inc. encof

**UBICACIÓN:** PARROQUIA SANTA CLARA, CANTON SANTA CLARA, PROVINCIA DE PASTAZA

**CONTRATISTA:** CONSORCIO NyN **REFERENCIA:** SANTA CLARA **FECHA INI :** 20-dic-22

**CONTRATO :** COTIZACIÓN DE OBRA-GADPP2-012-2022 **MONTO :** \$ 569.031,92 **ADICIONAL:** 0,00 m3

**RUBRO :** 55 **Hormigón s. f'c=210 kg/cm2 en columnas inc. encof** **UNIDAD :** m3

**GRÁFICO:**

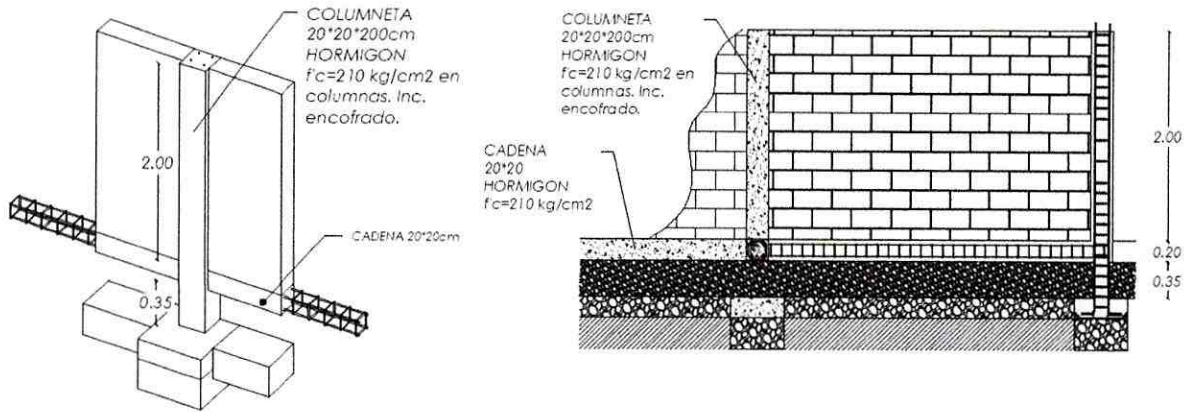

**CÁLCULOS:**

DESCRIPCIÓN	No.	LARGO (M)	ANCHO (M)	H (M)	VOLUMEN (M3)	OBSERVACIONES
Columna desde cadena	32,00	0,20	0,20	2,00	2,56	ANEXO PLANO
Columna nivel cemento	32,00	0,20	0,20	0,35	0,45	

<b>TOTAL:</b>	3,01	m3
<b>CONTRATADO :</b>	3,95	m3
<b>ADICIONAL :</b>	0,00	m3
<b>A LA PLANILLA :</b>	3,01	m3



Firmado electrónicamente por:  
**PABLO FERNANDO NARVAEZ ARCE**

CONSORCIO NyN  
CONTRATISTA



Firmado electrónicamente por:  
**ANIBAL STALIN CARDENAS VILLACIS**

ING. ANIBAL CARDENAS  
FISCALIZADOR DE OBRA



**Pastaza**  
GOBIERNO PROVINCIAL

OBRA :

CONSTRUCCIÓN PARQUE CENTRAL DE LA CIUDAD DE SANTA CLARA, PROVINCIA DE PASTAZA

CONCENTRACION DE DATOS PARA

CUANTIFICAR : Acero de refuerzo f'y= 4200 kg/cm2

UBICACIÓN: PARROQUIA SANTA CLARA, CANTON SANTA CLARA, PROVINCIA DE PASTAZA

CONTRATISTA: CONSORCIO NyN

REFERENCIA: SANTA CLARA

FECHA INI : 20-dic-22

CONTRATO : COTIZACIÓN DE OBRA-GADPPz 012-2022

MONTO : \$ 569.031,92

ADICIONAL: 0,00 kg

RUBRO : 56 Acero de refuerzo f'y= 4200 kg/cm2

UNIDAD : kg

GRÁFICO:

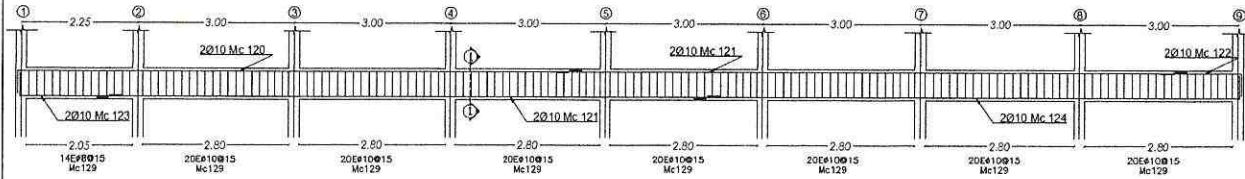

CADENA DE CERRAMIENTO: TIPO 1

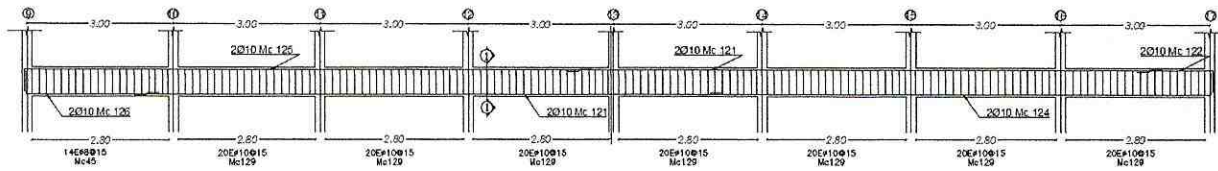

CADENA DE CERRAMIENTO: TIPO 2

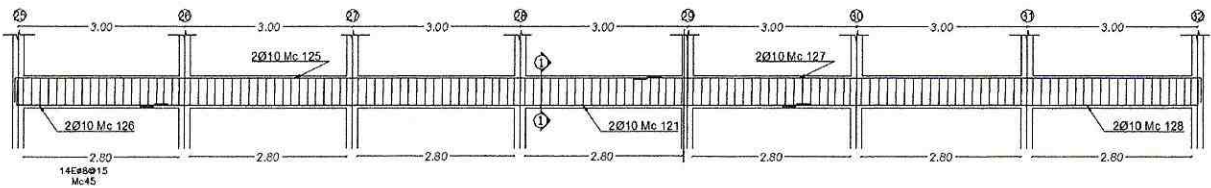

CADENA DE CERRAMIENTO: TIPO 3

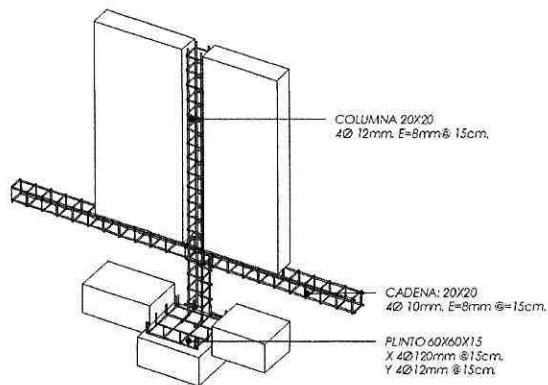
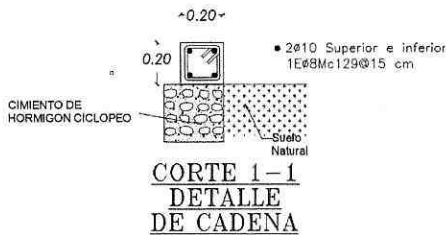

CÁLCULOS:

Ubicación	Mc	Tipo	φ mm	N°	Dimensiones			Long. Desar	Long. Total	Peso (kg/m)	Peso (kg)
					a	b	g				
PLINTOS	100	C	10	256	0,50	0,10		0,70	179,20	0,617	110,57
COLUMNETAS	110	L	10	128	2,70	0,20		2,90	371,20	0,617	229,03
	111	O	8	576	0,15	0,15	0,10	0,80	460,80	0,395	182,02
	120	L	10	2	10,85	0,10		10,95	21,90	0,617	13,51
	121	I	10	14	12,00			12,00	168,00	0,617	103,66
	122	L	10	6	1,50	0,10		1,60	9,60	0,617	5,92
	123	L	10	2	2,00	0,10		2,10	4,20	0,617	2,59

CADENAS	124	L	10	6	10,30	0,10		10,40	62,40	0,617	38,50
	125	L	10	6	11,60	0,10		11,70	70,20	0,617	43,31
	126	L	10	6	2,70	0,10		2,80	16,80	0,617	10,37
	127	L	10	2	10,00	0,10		10,10	20,20	0,617	12,46
	128	L	10	2	7,30	0,10		7,40	14,80	0,617	9,13
	129	O	8	187	0,15	0,15	0,10	0,80	149,60	0,395	59,09

NOTA: ANEXOS PLANOS

SUBTOTAL: 820,16

TOTAL:  
 CONTRATADO :  
 ADICIONAL :  
 A LA PLANILLA :

820,16
820,29
0,00
820,16

kg  
 kg  
 kg  
 kg



Firmado electrónicamente por:  
 PABLO FERNANDO  
 NARVAEZ ARCE

CONSORCIO NyN  
 CONTRATISTA



Firmado electrónicamente por:  
 ANIBAL STALIN  
 CARDENAS VILLACIS

ING. ANIBAL CARDENAS  
 FISCALIZADOR DE OBRA



**Pastaza**  
GOBIERNO PROVINCIAL

**OBRA :**

CONSTRUCCIÓN PARQUE CENTRAL DE LA CIUDAD DE SANTA CLARA, PROVINCIA DE PASTAZA

**CONCENTRACION DE DATOS PARA**

CUANTIFICAR : Montaje de placa metalica e=8 mm astm a36

**UBICACIÓN:**

PARROQUIA SANTA CLARA, CANTON SANTA CLARA, PROVINCIA DE PASTAZA

**CONTRATISTA:**

CONSORCIO NyN

**REFERENCIA:**

SANTA CLARA

**FECHA INI :**

20-dic-22

**CONTRATO :**

COTIZACIÓN DE OBRA-GADPPZ-012-2022

**MONTO :**

\$ 569.031,92

**ADICIONAL:**

0,00 m2

**RUBRO :**

57

Montaje de placa metalica e=8 mm astm a36

**UNIDAD :**

m2

**GRÁFICO:**

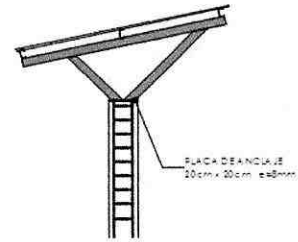
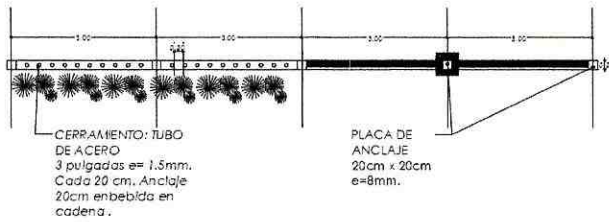

**CÁLCULOS:**

DESCRIPCIÓN	No.	LARGO (M)	ANCHO (M)	H (M)	ÁREA (M2)	OBSERVACIONES
Montaje de placa metalica e=8 mm astm a36	25,00	0,20	0,20		1,00	ANEXO PLANO

**TOTAL:**

1,00

m2

**CONTRATADO :**

1,00

m2

**ADICIONAL :**

0,00

m2

**A LA PLANILLA :**

1,00

m2



Digitado electrónicamente por:  
PABLO FERNANDO NARVAEZ ARCE

CONSORCIO NyN  
CONTRATISTA



Digitado electrónicamente por:  
ANIBAL STALIN CARDENAS VILLACTIS

ING. ANIBAL CARDENAS  
FISCALIZADOR DE OBRA



**Pastaza**  
GOBIERNO PROVINCIAL

**OBRA :**  
CONSTRUCCIÓN PARQUE CENTRAL DE LA CIUDAD DE SANTA CLARA, PROVINCIA DE PASTAZA

**CONCENTRACION DE DATOS PARA**

**CUANTIFICAR :** Poste metálico ornamental de 8 metros

**UBICACIÓN:** PARROQUIA SANTA CLARA, CANTON SANTA CLARA, PROVINCIA DE PASTAZA

**CONTRATISTA:** CONSORCIO NyN      **REFERENCIA:** SANTA CLARA      **FECHA INI :** 20-dic-22

**CONTRATO :** COTIZACIÓN DE OBRA-GADPPz-012-2022      **MONTO:** \$ 569.031,92      **ADICIONAL:** 0,00 u

**RUBRO :** 293 / Poste metálico ornamental de 8 metros      **UNIDAD :** u

ELEMENTO	UNIDAD	UNIDAD	TOTAL (U)	OBSERVACIONES
Poste metálico ornamental de 8 metros	19,00	19,00	19,00	

<b>TOTAL:</b>	19,00	u
<b>CONTRATADO :</b>	19,00	u
<b>ADICIONAL :</b>	0,00	u
<b>A LA PLANILLA :</b>	19,00	u



Firmado electrónicamente por:  
**PABLO FERNANDO NARVAEZ ARCE**

CONSORCIO NyN  
CONTRATISTA



Firmado electrónicamente por:  
**ING. ANIBAL STALIN CARDENAS VILLACIS**

ING. ANIBAL CARDENAS  
FISCALIZADOR DE LA OBRA



**Pastaza**  
GOBIERNO PROVINCIAL

OBRA :

CONSTRUCCIÓN PARQUE CENTRAL DE LA CIUDAD DE SANTA CLARA, PROVINCIA DE PASTAZA

CONCENTRACION DE DATOS PARA

CUANTIFICAR : Poste metálico ornamental de 9 metros

UBICACIÓN: PARROQUIA SANTA CLARA, CANTON SANTA CLARA, PROVINCIA DE PASTAZA

CONTRATISTA: CONSORCIO NyN

REFERENCIA: SANTA CLARA

FECHA INI : 20-dic-22

CONTRATO : COTIZACIÓN DE OBRA-GADPPz-012-2022

MONTO : \$ 569.031,92

ADICIONAL : 0,00 u

RUBRO : 294 Poste metálico ornamental de 9 metros

UNIDAD : u

ELEMENTO	UNIDAD	UNIDAD	TOTAL (U)	OBSERVACIONES
Poste metálico ornamental de 9 metros	13,00	13,00	13,00	

TOTAL:

13,00

u

CONTRATADO :

13,00

u

ADICIONAL :

0,00

u

A LA PLANILLA :

13,00

u



Visado electrónicamente por:  
PABLO FERNANDO  
NARVAEZ ARCE

CONSORCIO NyN  
CONTRATISTA



Visado electrónicamente por:  
ANIBAL STALIN  
CARDENAS VILLACIS

ING. ANIBAL CARDENAS  
FISCALIZADOR DE LA OBRA



**Pastaza**  
GOBIERNO PROVINCIAL

**OBRA :**  
CONSTRUCCIÓN PARQUE CENTRAL DE LA CIUDAD DE SANTA CLARA, PROVINCIA DE PASTAZA

**CONCENTRACION DE DATOS PARA CUANTIFICAR :** Señalización informativa

**UBICACIÓN:** PARROQUIA SANTA CLARA, CANTON SANTA CLARA, PROVINCIA DE PASTAZA

**CONTRATISTA:** CONSORCIO NyN      **REFERENCIA:** SANTA CLARA      **FECHA INI :** 20-dic-22

**CONTRATO :** COTIZACIÓN DE OBRA-GADPPz-012-2022      **MONTO :** \$ 569.031,92      **ADICIONAL:** 0,00      glb

**RUBRO :** 295/ Señalización informativa      **UNIDAD :** glb

ELEMENTO	UNIDAD	UNIDAD	TOTAL	OBSERVACIONES
Señalización informativa	1,00	1,00	1,00	

<b>TOTAL:</b>	1,00	glb
<b>CONTRATADO :</b>	1,00	glb
<b>ADICIONAL :</b>	0,00	glb
<b>A LA PLANILLA :</b>	1,00	glb



SEÑALADO ELECTRONICAMENTE POR:  
PAOLO FERNANDO  
NARVAEZ ARCE

CONSORCIO NyN  
CONTRATISTA



SEÑALADO ELECTRONICAMENTE POR:  
INGENIERO ANIBAL STALIN  
CARDENAS VILLACIS

ING. ANIBAL CARDENAS  
FISCALIZADOR DE LA OBRA



**Pastaza**  
GOBIERNO PROVINCIAL

**OBRA :**  
CONSTRUCCIÓN PARQUE CENTRAL DE LA CIUDAD DE SANTA CLARA, PROVINCIA DE PASTAZA

**CONCENTRACION DE DATOS PARA CUANTIFICAR :** Control de emisión de polvo

**UBICACIÓN:** PARROQUIA SANTA CLARA, CANTON SANTA CLARA, PROVINCIA DE PASTAZA

**CONTRATISTA:** CONSORCIO NyN      **REFERENCIA:** SANTA CLARA      **FECHA INI :** 20-dic-22

**CONTRATO :** COTIZACIÓN DE OBRA-GADPPz-012-2022      **MONTO :** \$ 569.031,92      **ADICIONAL:** 0,00      glb

**RUBRO :** 296 Control de emisión de polvo      **UNIDAD :** glb

ELEMENTO	UNIDAD	UNIDAD	TOTAL	OBSERVACIONES
Control de emisión de polvo	1,00	1,00	1,00	

<b>TOTAL:</b>	1,00	glb
<b>CONTRATADO :</b>	1,00	glb
<b>ADICIONAL :</b>	0,00	glb
<b>A LA PLANILLA :</b>	1,00	glb



Firmado electrónicamente por:  
**PABLO FERNANDO NARVAEZ ARCE**

CONSORCIO NyN  
CONTRATISTA



Firmado electrónicamente por:  
**ANIBAL STALIN CARDENAS VILLACIS**

ING. ANIBAL CARDENAS  
FISCALIZADOR DE LA OBRA



**Pastaza**  
GOBIERNO PROVINCIAL

**OBRA :**  
CONSTRUCCIÓN PARQUE CENTRAL DE LA CIUDAD DE SANTA CLARA, PROVINCIA DE PASTAZA

**CONCENTRACION DE DATOS PARA**

**CUANTIFICAR :** Cintas plásticas demarcación áreas de trabajo

**UBICACIÓN:** PARROQUIA SANTA CLARA, CANTON SANTA CLARA, PROVINCIA DE PASTAZA

**CONTRATISTA:** CONSORCIO NyN      **REFERENCIA:** SANTA CLARA      **FECHA INI :** 20-dic-22

**CONTRATO :** COTIZACIÓN DE OBRA-GADPPz-012-2022      **MONTO :** \$ 569.031,92      **ADICIONAL:** 0,00 ml

**RUBRO :** 297 Cintas plásticas demarcación áreas de trabajo      **UNIDAD :** ml

ELEMENTO	UNIDAD	LONGITUD (ML)	TOTAL (ML)	OBSERVACIONES
Cintas plásticas demarcación áreas de trabajo	1,00	14,00	14,00	

<b>TOTAL:</b>	14,00	ml
<b>CONTRATADO :</b>	145,52	ml
<b>ADICIONAL :</b>	0,00	ml
<b>A LA PLANILLA :</b>	14,00	ml



Firma electrónica por:  
**PABLO FERNANDO**  
**NARVAEZ ARCE**

CONSORCIO NyN  
CONTRATISTA



Firma electrónica por:  
**ANIBAL STALIN**  
**CARDENAS VILLACIS**

ING. ANIBAL CARDENAS  
FISCALIZADOR DE LA OBRA



**Pastaza**  
GOBIERNO PROVINCIAL

**OBRA :**

CONSTRUCCIÓN PARQUE CENTRAL DE LA CIUDAD DE SANTA CLARA, PROVINCIA DE PASTAZA

**CONCENTRACION DE DATOS PARA**

**CUANTIFICAR :** Equipos de seguridad industrial para trabajadores

**UBICACIÓN:** PARROQUIA SANTA CLARA, CANTON SANTA CLARA, PROVINCIA DE PASTAZA

**CONTRATISTA:** CONSORCIO NyN

**REFERENCIA:** SANTA CLARA

**FECHA INI :** 20-dic-22

**CONTRATO :** COTIZACIÓN DE OBRA-GADPPz-012-2022

**MONTO :** \$ 569.031,92

**ADICIONAL:** 0,00 glb

**RUBRO :** 298 Equipos de seguridad industrial para trabajadores

**UNIDAD :** glb

ELEMENTO	UNIDAD	UNIDAD	TOTAL	OBSERVACIONES
Equipos de seguridad industrial para trabajadores	1,00	1,00	1,00	

**TOTAL:**

1,00

glb

**CONTRATADO :**

1,00

glb

**ADICIONAL :**

0,00

glb

**A LA PLANILLA :**

1,00

glb



Firmado electrónicamente por:  
**PABLO FERNANDO NARVAEZ ARCE**

CONSORCIO NyN  
CONTRATISTA



Firmado electrónicamente por:  
**ANIBAL STALIN CARDENAS VILLACIS**

ING. ANIBAL CARDENAS  
FISCALIZADOR DE LA OBRA



**Pastaza**  
GOBIERNO PROVINCIAL

**OBRA :**

CONSTRUCCIÓN PARQUE CENTRAL DE LA CIUDAD DE SANTA CLARA, PROVINCIA DE PASTAZA

**CONCENTRACION DE DATOS PARA CUANTIFICAR :** Gestion de residuos

**UBICACIÓN:** PARROQUIA SANTA CLARA, CANTON SANTA CLARA, PROVINCIA DE PASTAZA

**CONTRATISTA:** CONSORCIO NyN

**REFERENCIA:** SANTA CLARA

**FECHA INI :** 20-dic-22

**CONTRATO :** COTIZACIÓN DE OBRA-GADPPz-012-2022

**MONTO :** \$ 569.031,92

**ADICIONAL:** 0,00 glb

**RUBRO :** 299 / Gestion de residuos

**UNIDAD :** glb

ELEMENTO	UNIDAD	UNIDAD	TOTAL	OBSERVACIONES
Gestion de residuos	1,00	1,00	1,00	

**TOTAL:**

1,00

glb

**CONTRATADO :**

1,00

glb

**ADICIONAL :**

0,00

glb

**A LA PLANILLA :**

1,00

glb



Identificación electrónica 1995  
PABLO FERNANDO  
NARVAEZ ARCE

CONSORCIO NyN  
CONTRATISTA



Identificación electrónica 1995  
ANIBAL STALIN  
CARDENAS VILLACIS

ING. ANIBAL CARDENAS  
FISCALIZADOR DE LA OBRA

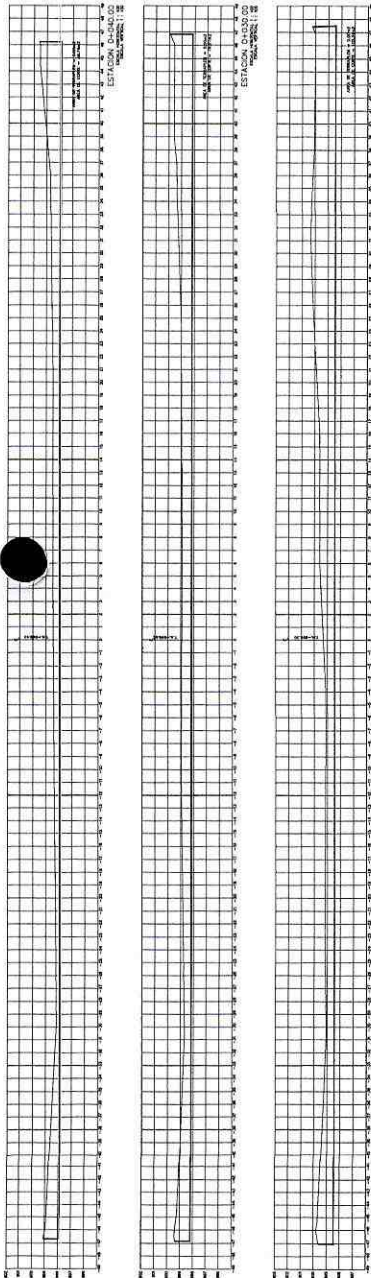

ESC: 1:200



ÁREA DEL PROYECTO  
ESC: 1:300

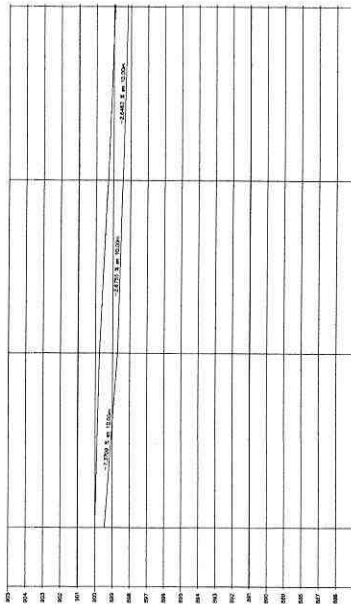

ESTACION	ALTURA	ESTACION	ALTURA	ESTACION	ALTURA
0+000.00	10.00	0+100.00	10.00	0+200.00	10.00
0+010.00	10.00	0+110.00	10.00	0+210.00	10.00
0+020.00	10.00	0+120.00	10.00	0+220.00	10.00
0+030.00	10.00	0+130.00	10.00	0+230.00	10.00
0+040.00	10.00	0+140.00	10.00	0+240.00	10.00
0+050.00	10.00	0+150.00	10.00	0+250.00	10.00
0+060.00	10.00	0+160.00	10.00	0+260.00	10.00
0+070.00	10.00	0+170.00	10.00	0+270.00	10.00
0+080.00	10.00	0+180.00	10.00	0+280.00	10.00
0+090.00	10.00	0+190.00	10.00	0+290.00	10.00
0+100.00	10.00	0+200.00	10.00	0+300.00	10.00

ESC: 1:150

ESTACION	AREAS (M2)	DISTANCIA	VOLUMENES (M3)	ORDENADA	
	CORTE	TERRAPLEN	CORTE	TERRAPLEN	CURVA MASA
0+000.00	72.91	0.00	0.00	0.00	10,000.00
0+010.00	123.27	0.00	10.00	1,177.03	11,177.03
0+020.00	105.34	0.00	10.00	1,371.65	12,548.68

RUBRO	DESCRIPCION	CANTIDAD
5	EXCAVACION SIN CLASIFICAR CON MAQUINARIA PESADA INCLUYE DESALDO DE LA OBRA	2546.68 m3

**GOBIERNO AUTONOMO DESCENTRALIZADO PROVINCIAL DE PASTAZA**

**PROYECTO:** CONSTRUCCION DEL PARQUE CENTRAL DEL CANTON SANTA CLARA

**CONTEXTO:** RUBRO 5 EXCAVACION SIN CLASIFICAR CON MAQUINARIA PESADA INCLUYE DESALDO DE LA OBRA

**REFERENCIA:** PLANILLA DE AVANCI No. 2

**FECHA:** ENERO 2021

**HOJA:** 1 DE 11

**LEVANTO:** [Logo: PASTAZA GOBIERNO AUTONOMO DESCENTRALIZADO]

**CONTRATISTA:** [Logo: CONSTRUCION]

**REALIZADOR:** [Logo: CONSTRUCION]

**SEALOS:** [Logo: CONSTRUCION]



# Ubicación escala S/N

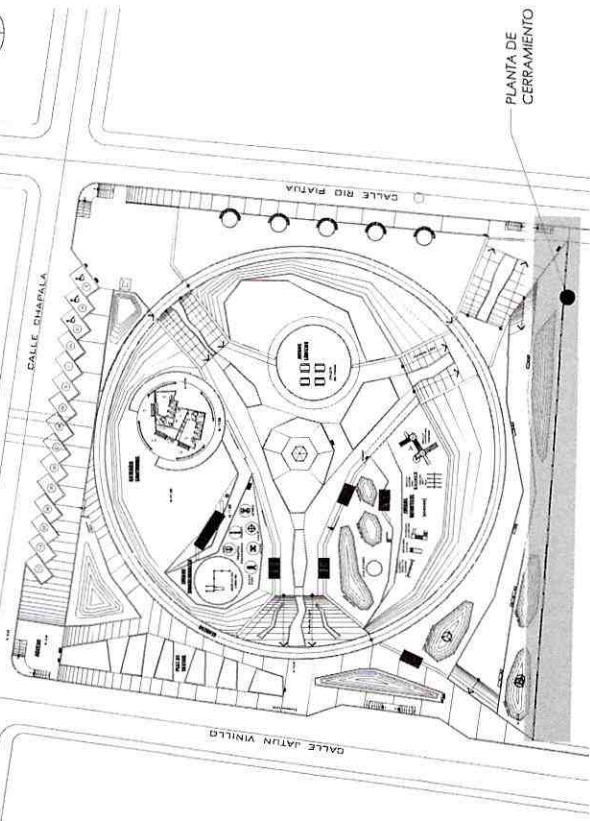

PLANTA DE  
CERRAMIENTO

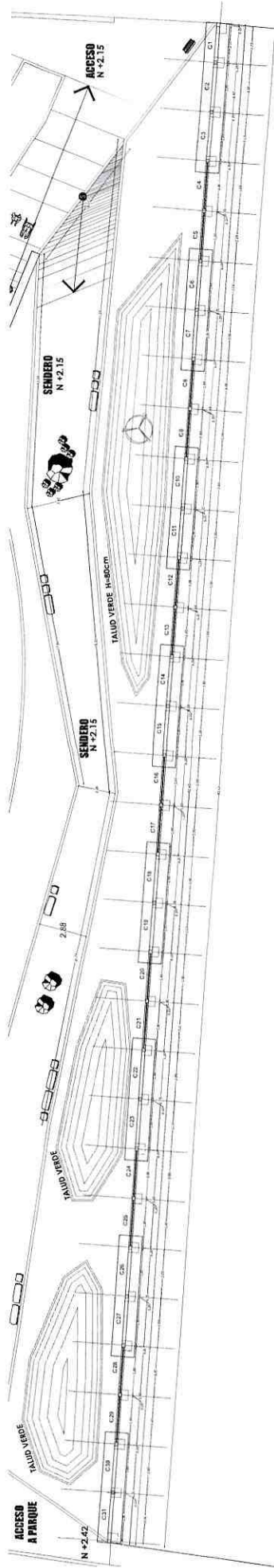

PLANTA DE CERRAMIENTO  
Escala: 1:125

RUBRO	DESCRIPCION	CANTIDAD
48	REFLANTEO Y NIVELACION DE CERRAMIENTO	92.45 m

## GOBIERNO AUTONOMO DESCENTRALIZADO PROVINCIAL DE PASTAZA



**Pastaza**  
GOBIERNO AUTONOMO DESCENTRALIZADO

PROYECTO: CONSTRUCCION DEL PARQUE CENTRAL DEL CANTON SANTA CLARA  
CONTIENE: RUBRO DE REFLANTEO Y NIVELACION DE CERRAMIENTO  
REFERENCIA: PLANILLA DE AVANCIOS No. 2

FECHA:	REVISOR:	BOLETA:
08/06/2024		3
		06
		11

LEVANTO:	CONTRATISTA:	PROYECTADOR:	SELLOS:
INSTRUMENTALIZADO POR:	CONTRATADO POR:	PROYECTADO POR:	

# Ubicación escala S/N

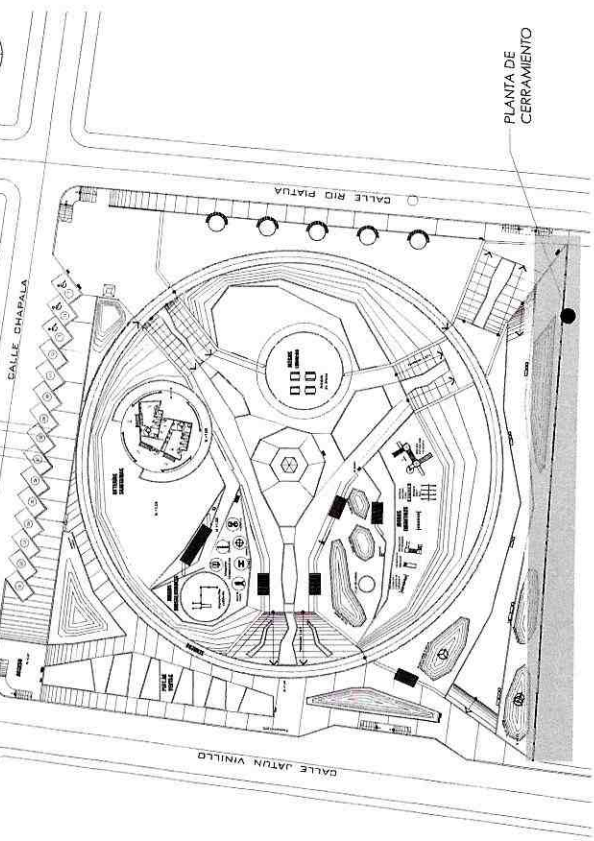

PLANTA DE CERRAMIENTO

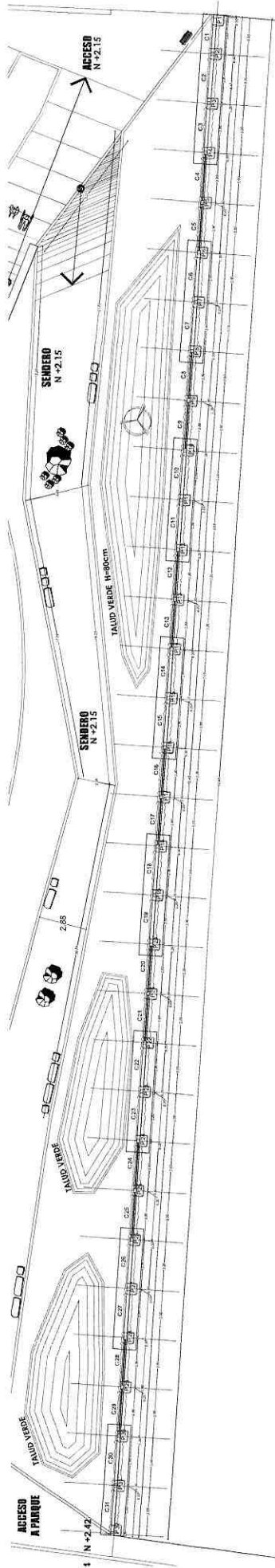

PLANTA DE CERRAMIENTO  
ESC: 1:125

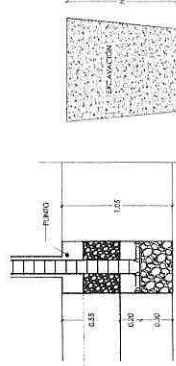

CERRAMIENTO: EXCAVACIÓN DE PUNTO  
ESC: 1:25

RUBRO	DESCRIPCION	CANTIDAD
49	EXCAVACION SIN CLASIFICAR INC. DESALDO	25.86 m3

## GOBIERNO AUTONOMO DESCENTRALIZADO PROVINCIAL DE PASTAZA



**PROYECTO:** CONSTRUCCION DEL PARQUE CENTRAL DEL CANTON SANTA CLARA.  
**CONTIENE:** RUBRO 49: EXCAVACION SIN CLASIFICAR INC. DESALDO  
**REFERENCIA:** PLANILLA DE AVANCE No. 2

**ESCALA:** 1:200  
**FECHA:** ENERO 2023  
**RUBRO:** 4  
**DIAS:** 11

**CONTRATISTA:** INC. ANIBAL GARCERAN  
**CONSEJO MAX:**

**FECHAZADO:**

**SELLOS:**

# Ubicación escala S/N

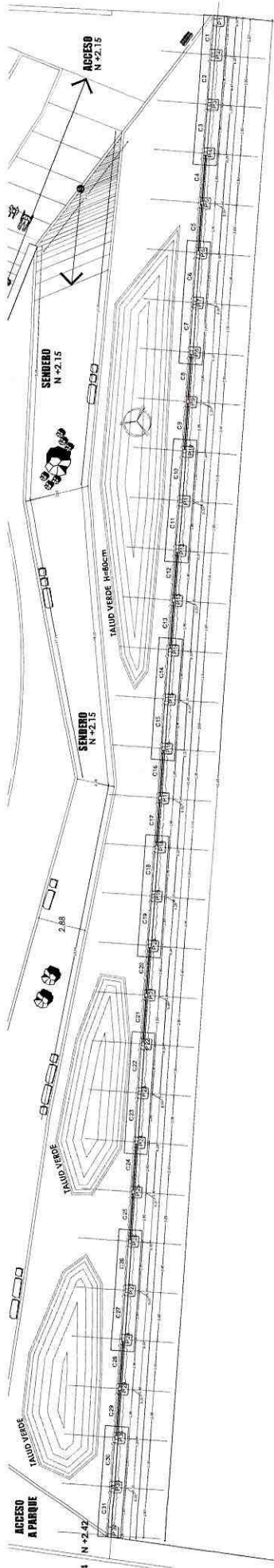
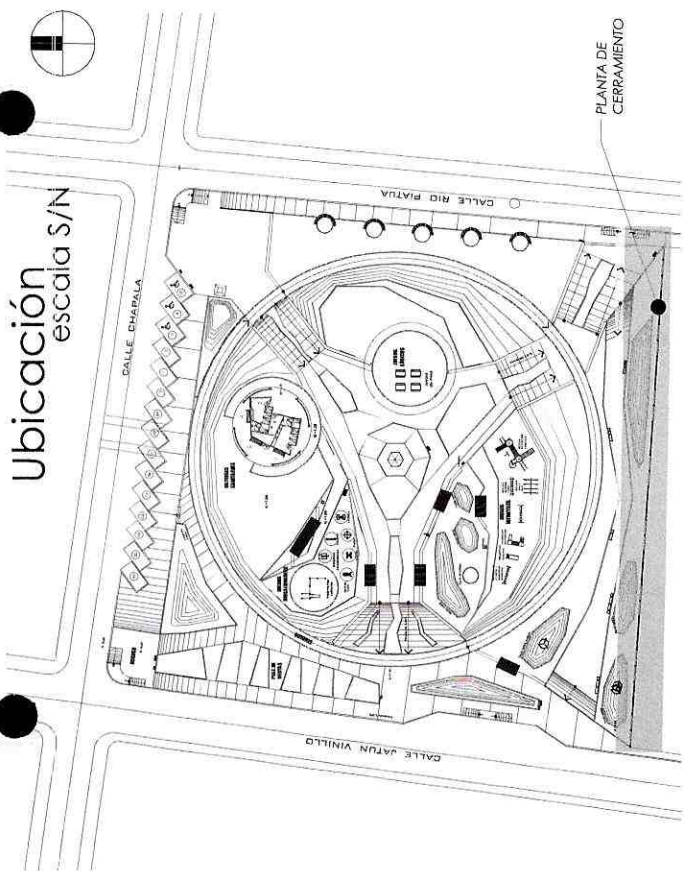

**PLANTA DE CERRAMIENTO**  
ESC: 1:125

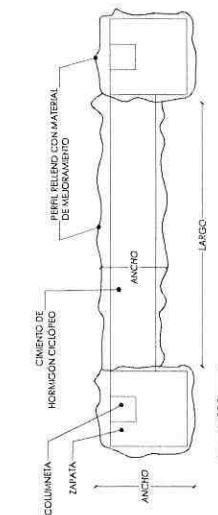
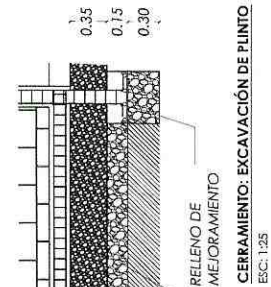

RUBRO	DESCRIPCION	CANTIDAD
50	RELLENO CON MATERIAL DE MEDORAMIENTO (COMPACTADOR)	14,71 m3

## GOBIERNO AUTONOMO DESCENTRALIZADO PROVINCIAL DE PASTAZA



**PROYECTO:** CONSTRUCCION DEL PARQUE CENTRAL DEL CANTON SANTA CLARA  
**CONTIENE:** RUBRO 56: RELLENO CON MATERIAL DE MEDORAMIENTO (COMPACTADOR)  
**REFERENCIA:** PLANILLA DE AVANCE No. 2

ESCALA	INDICADO	FECHA
5	08	11

CONTABILIDAD: [QR CODE] [QR CODE]  
 SELLOS: [QR CODE] [QR CODE]  
 ING. ANIBAL GARCERAN

# Ubicación escala S/N

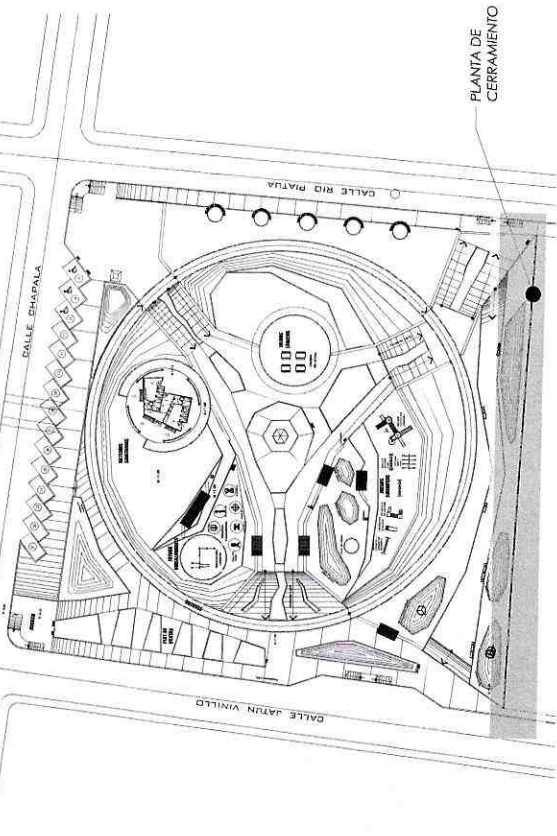
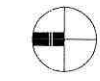

PLANTA DE CERRAMIENTO

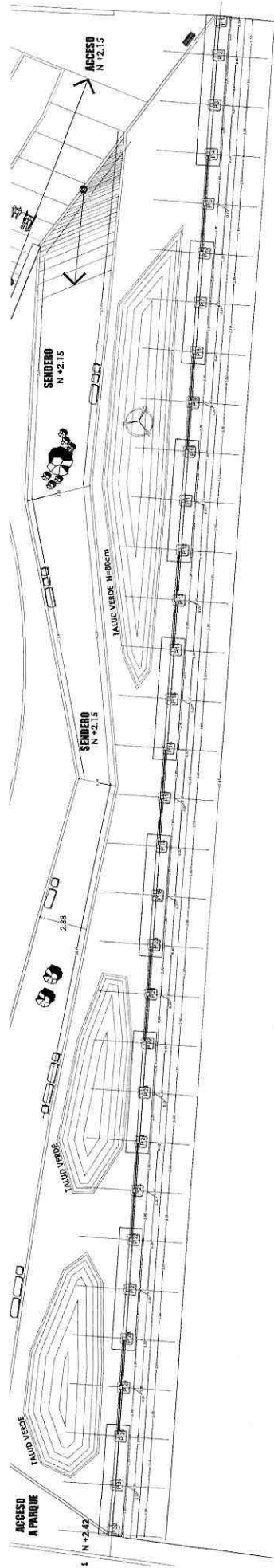

PLANTA DE CERRAMIENTO  
ESC: 1:125

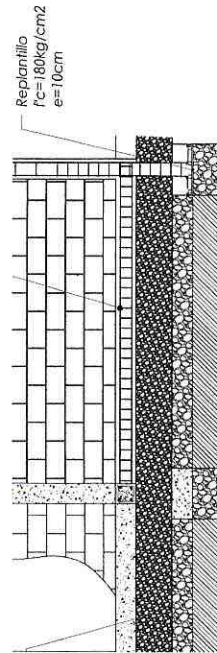

CERRAMIENTO: REPLANTILLO

RUBRO	DESCRIPCION	CANTIDAD
51	HORMIGÓN S. F'c= 186 KG/CM2 EN REPLANTILLOS	0,58 m3

## GOBIERNO AUTONOMO DESCENTRALIZADO PROVINCIAL DE PASTAZA



PROYECTO: CONSTRUCCION DEL PARQUE CENTRAL DEL CANTON SANTA CLARA  
 CONTIENE: RUBRO 51: HORMIGÓN S. F'c= 186 KG/CM2 EN REPLANTILLOS  
 REFERENCIA: PLANILLA DE AVANCI Nº. 2

ESCALA:	RUBROS:	FECHA:
	6	06
		11

CONTRATISTA: [Logo]

REALIZADOR: [Logo]

SEALOS: [Logo]

CONSERVACION: [Logo]

ING. ANIBAL CARRASQUE

# Ubicación escala S/N

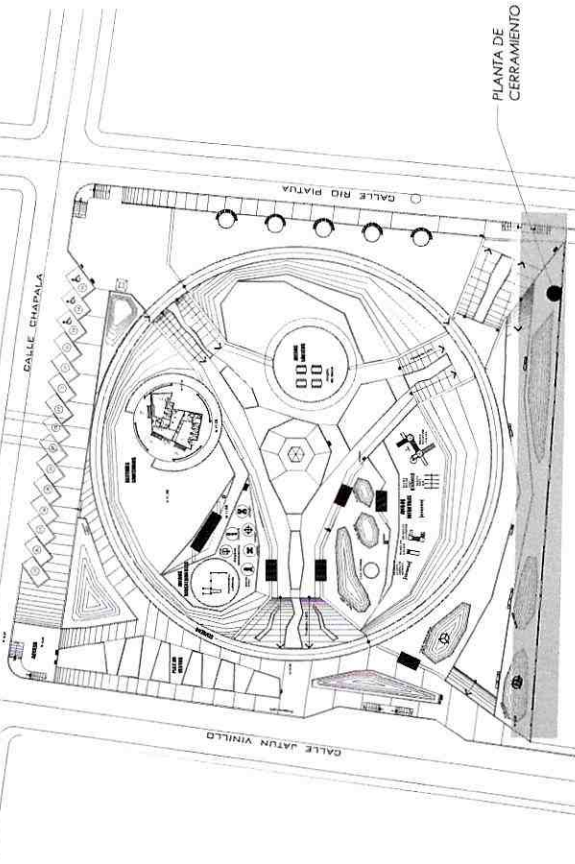

PLANTA DE CERRAMIENTO

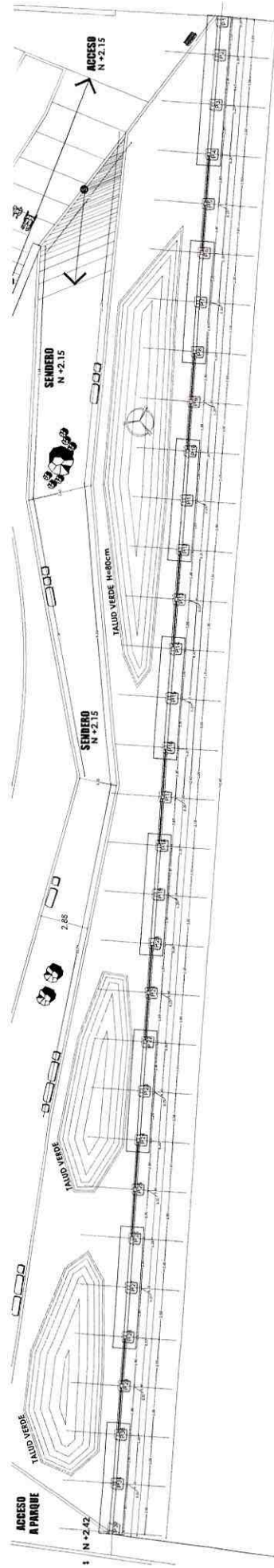

PLANTA DE CERRAMIENTO  
ESC: 1:125

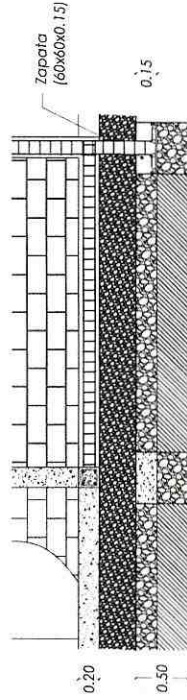

CERRAMIENTO: CIMENTACIÓN  
ESC: 1:25

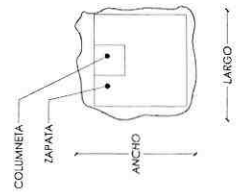

RUBRO	DESCRIPCIÓN	CANTIDAD
52	HORMIGÓN S. FVC-210 NGC/ME EN PLINTOS INC. ENCOFRADO	1,72 m <sup>3</sup>

**GOBIERNO AUTÓNOMO DESCENTRALIZADO PROVINCIAL DE PASTAZA**

**Pastaza**  
GOBIERNO AUTÓNOMO DESCENTRALIZADO

**PROYECTO:**  
CONSTRUCCIÓN DEL PARQUE CENTRAL DEL CANTÓN SANTA CLARA

**CONTIENE:**  
RUBRO 52: HORMIGÓN S. FVC-210 NGC/ME EN PLINTOS INC ENCOFRADO

**REFERENCIA:**  
PLANILLA DE AVANCE No. 2

ESCALA:	INDICAR	FECHA:	INDICAR
FECHA:	INDICAR	INDICAR	INDICAR

7	DE	11
---	----	----

PROYECTISTA: [Logo]

COMPROBADA: [Logo]

CONFORMADA: [Logo]

REVISADO: [Logo]

ELABORADO: [Logo]

SEÑALADO: [Logo]

REVISADO: [Logo]

CONFORMADA: [Logo]

# Ubicación escala S/N

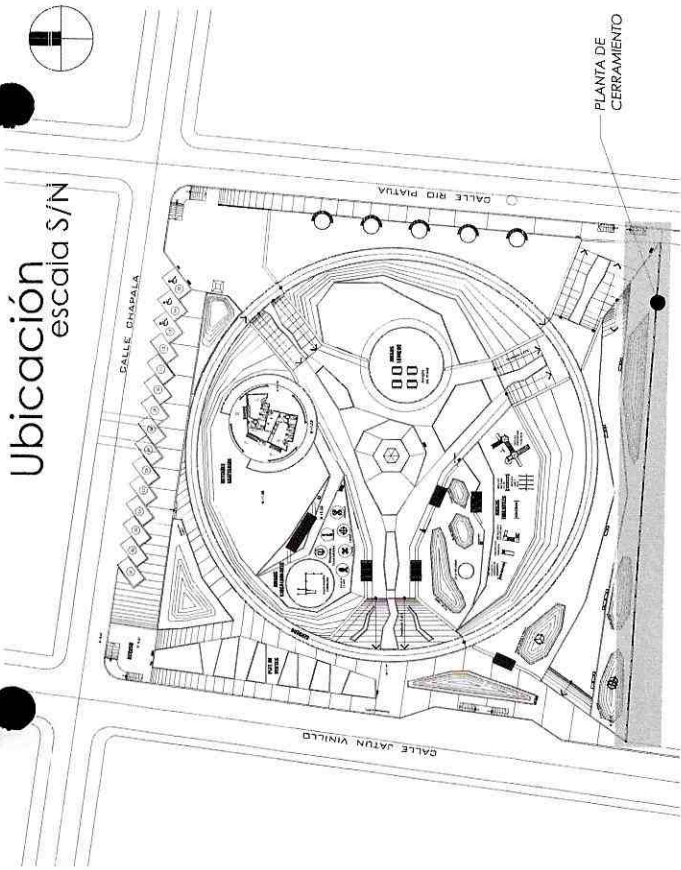

PLANTA DE CERRAMIENTO

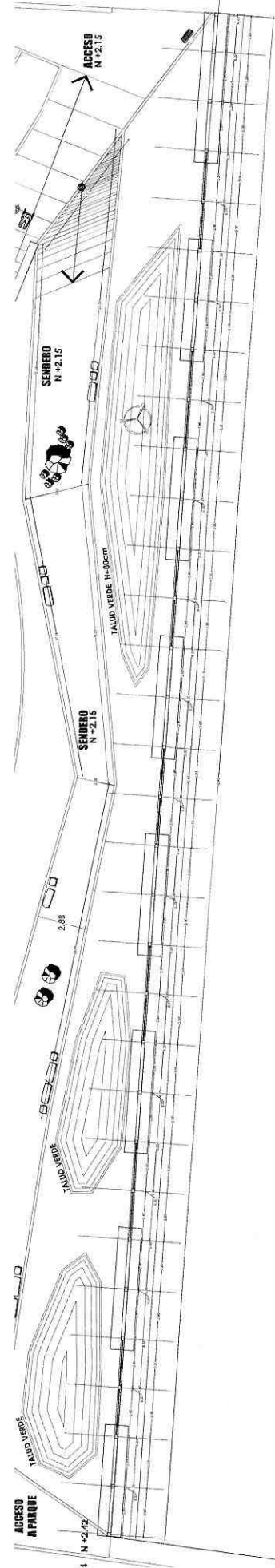

PLANTA DE CERRAMIENTO  
ESC: 1:125

MURO H. CICLOPEO. 60% H.S.  
(E=18kg/cm2 - 30% Piedras.)  
H=50cm/dcm.

- HORMIGÓN CICLOPEO  
50% PIEDRA - 50% H.S.
- HORMIGÓN SIMPLE  
210 KG/CM2
- RELLENO DE MEJORAMIENTO

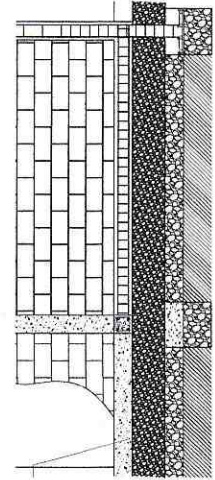

CERRAMIENTO: HORMIGÓN CICLOPEO  
ESC: 1:25

RUBRO	DESCRIPCION	CANTIDAD
53	HORMIGÓN CICLOPEO (50% H.S.F.C=180 KG/CM2-50%PIEDRA.)	11.22 m3

**Pastaza**  
GOBIERNO PROVINCIAL

**GOBIERNO AUTONOMO DESCENTRALIZADO PROVINCIAL DE PASTAZA**

**PROYECTO:** CONSTRUCCION DEL PARQUE CENTRAL DEL CANTON SANTA CLARA

**CONTIENE:** REBRO S1: HORMIGÓN CICLOPEO (50% H.S.F.C=180 KG/CM2-50%PIEDRA)

**REFERENCIA:** PLANILLA DE AVANCE N° 2

FECHA:	INGENIROS	TIPO N°:	FOLIO N°:	TOTAL FOLIOS:
2023	INGENIEROS	8	06	11

CONTROLISTA

CONSERVADOR

FINANCIADOR

NO. CONSULTAS: 001

REVISOR

NO. CONSULTAS: 001

# Ubicación escala S/N

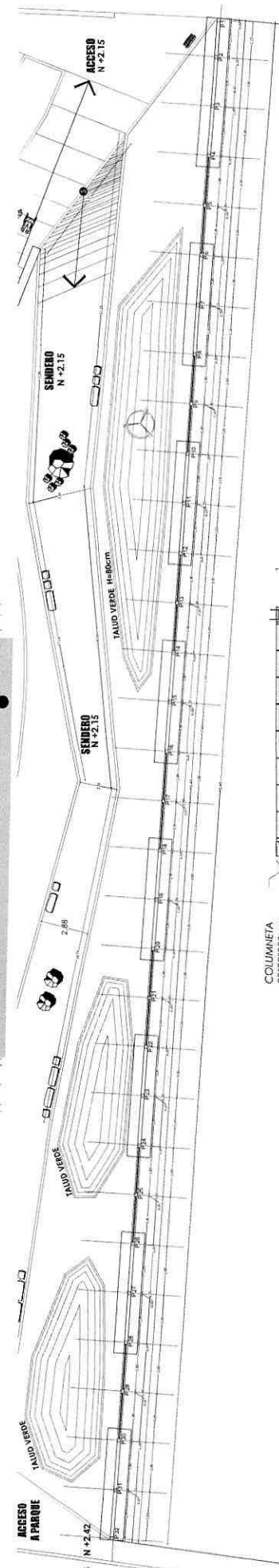

PLANTA DE CERRAMIENTO  
ESC: 1:125

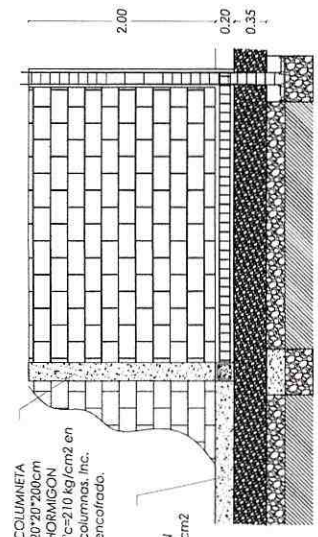

COLUMNETA  
20\*20\*200cm  
HORMIGÓN  
f<sub>c</sub>=210 kg/cm<sup>2</sup> en  
columnas, Inc.  
encofrado.

CADERNA  
20\*20  
HORMIGÓN  
f<sub>c</sub>=210 kg/cm<sup>2</sup>

COLUMNETA  
20\*20\*200cm  
HORMIGÓN  
f<sub>c</sub>=210 kg/cm<sup>2</sup> en  
columnas, Inc.  
encofrado.

CADERNA 20\*20cm

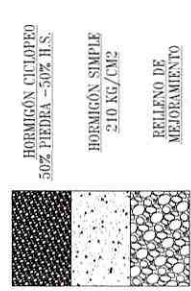

CERRAMIENTO: HORMIGÓN CICLOPEO  
ESC: 1:25

RUBRO	DESCRIPCIÓN	CANTIDAD
54	HORMIGÓN S. Fc=210 KG/CM2 EN CADERNAS CON ENCOFRADO	3,70 m3
55	HORMIGÓN S. Fc=210 KG/CM2 EN COLUMNAS INC. ENCOF.	2,56 m3

**GOBIERNO AUTÓNOMO DESCENTRALIZADO PROVINCIAL DE PASTAZA**

**PROYECTO:** CONSTRUCCIÓN DEL PARQUE CENTRAL DEL CANTÓN SANTA CLARA

**CON TIENE:** RUBRO 54 - HORMIGÓN S. Fc=210 KG/CM2 EN CADERNAS CON ENCOFRADO  
RUBRO 55 - HORMIGÓN S. Fc=210 KG/CM2 EN COLUMNAS INC. ENCOF.

**REFERENCIA:** PLANIILLA DE AVANCE No. 2

**FECHA:** ENERO 2023

**DIAS:** 9 DE 11

**CONTRATISTA:** INE CONSULTORIA

**PROYECTANTE:** INE CONSULTORIA

**SEÑOR:**

**GOBIERNO PASTAZA**

**Pastaza**  
GOBIERNO AUTÓNOMO DESCENTRALIZADO

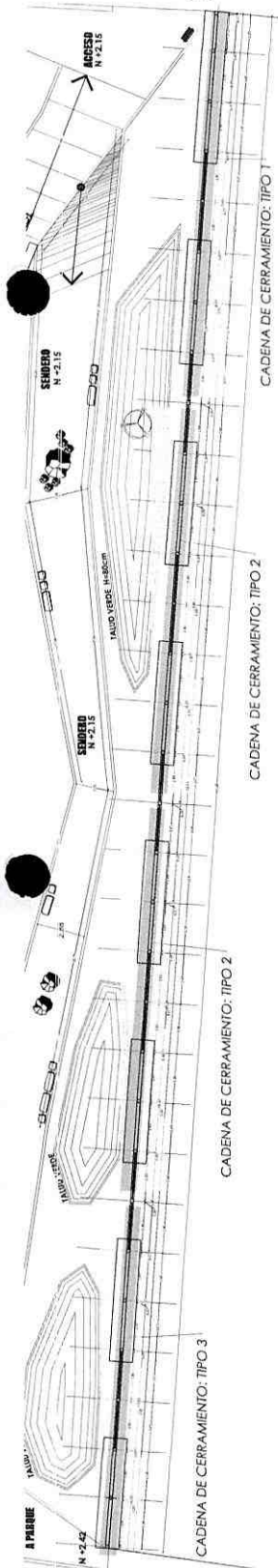
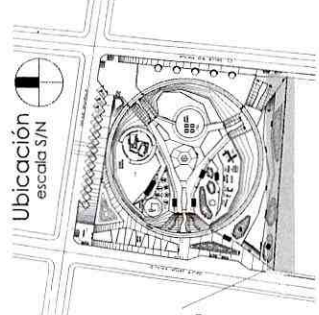

PLANTA DE CERRAMIENTO  
ESC: 1:150

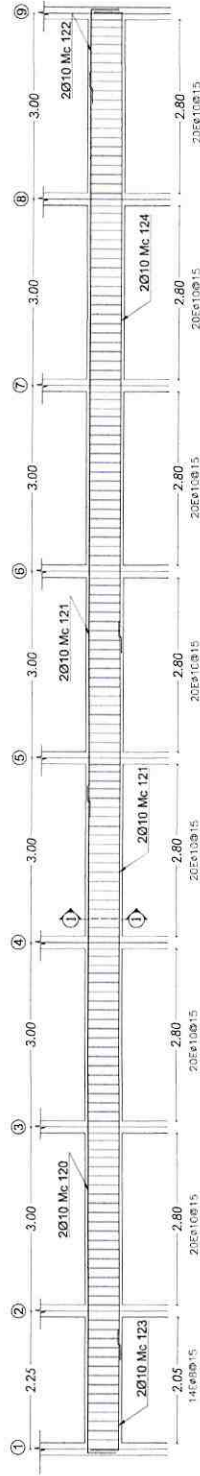

CADENA DE CERRAMIENTO: TIPO 1  
E. HORIZONTAL---1:75 E. VERTICAL---1:50

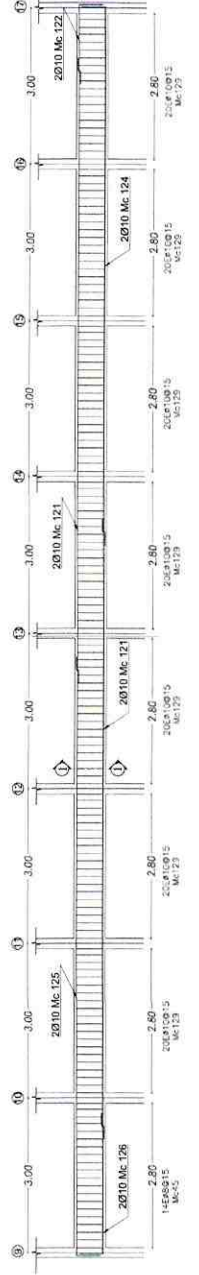

CADENA DE CERRAMIENTO: TIPO 2  
E. HORIZONTAL---1:75 E. VERTICAL---1:50

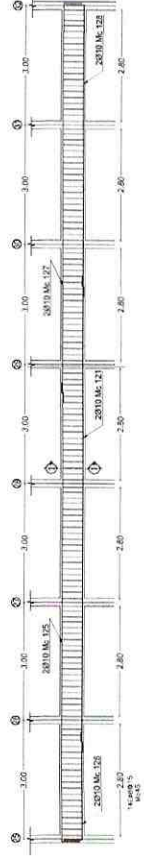

CADENA DE CERRAMIENTO: TIPO 3  
E. HORIZONTAL---1:75 E. VERTICAL---1:50

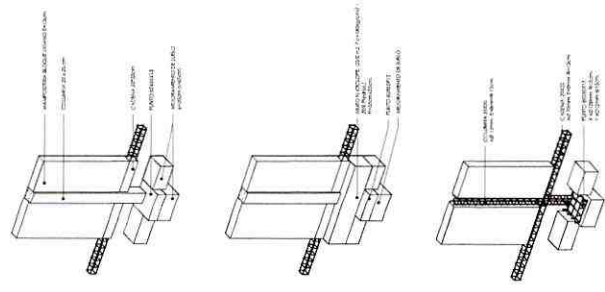

CERRAMIENTO: DETALLE DE PLUNTO, CADENA Y PLUNTO  
ESC: 1:30

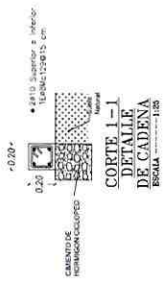

**GOBIERNO AUTONOMO DESCENTRALIZADO PROVINCIAL DE PASTAZA**

PROYECTO: CONSTRUCCION DEL PARQUE CENTRAL DEL CANTON SANTA CLARA  
 CONTENIDO: RUBRO 56 ACERO DE REFUERZO PY-4209 KUCMAZ  
 REFERENCIAL: PLANILLA DE AVANCE No. 2

ESCALA: NÚMERO: 10 DE: 11  
 FECHA: ENERO 2023

OPORTUNISTA: ESPECIALISTA: SELLOS  
 DISEÑADOR: INGENIERO EN CARRETERAS  
 INGENIERO EN CARRETERAS

RUBRO	DESCRIPCION	CANTIDAD
56	ACERO DE REFUERZO PY-4209 KUCMAZ	820.16 kg

# Ubicación escala S/N

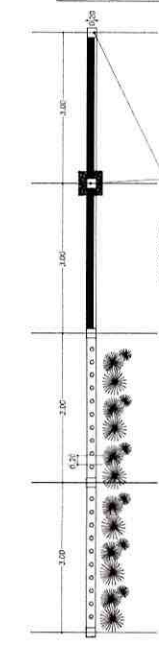
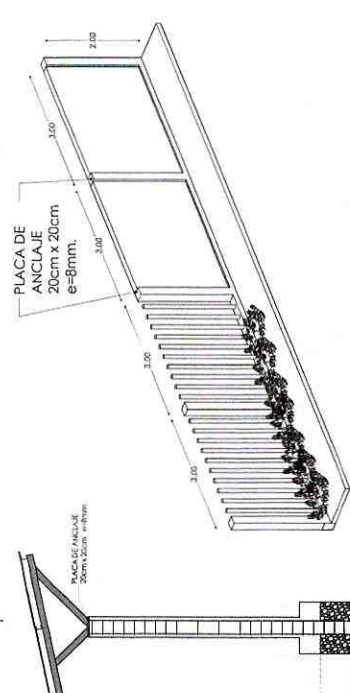
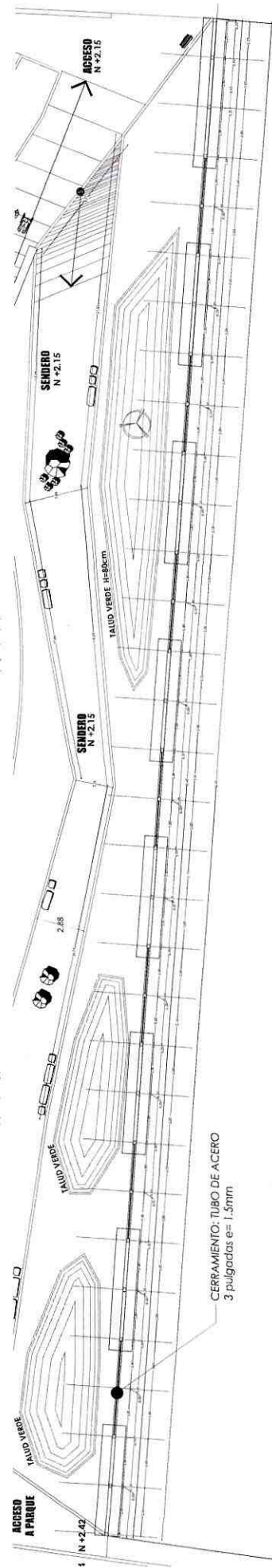
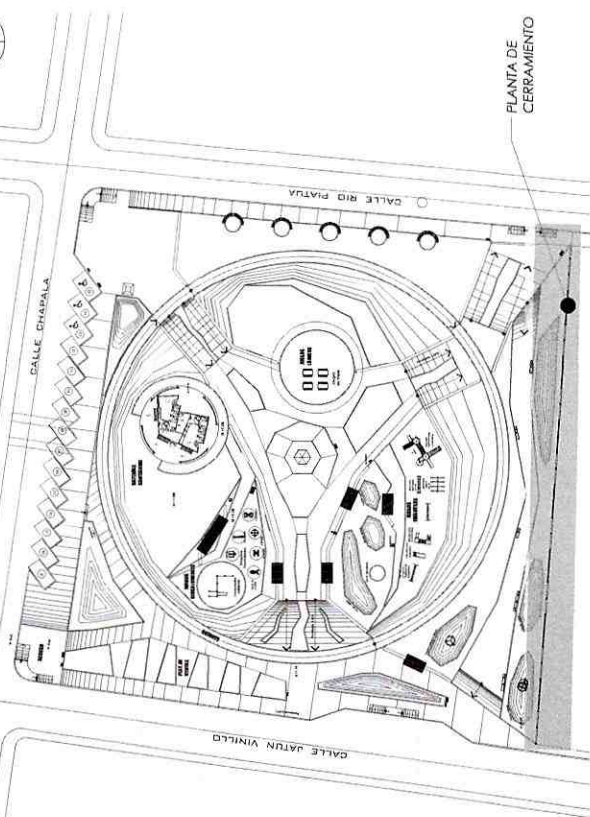

RUBRO	DESCRIPCION	CANTIDAD
57	MONTAJE DE PLACA METALICA E=8 MM ASTM A36	1.0 m3

PLANTA DE CERRAMIENTO  
ESC: 1:125

**GOBIERNO AUTONOMO DESCENTRALIZADO PROVINCIAL DE PASTAZA**

**PROYECTO:** CONSTRUCCION DEL PARQUE CENTRAL DEL CANTON SANTA CLARA  
**CONTIENE:** RUBRO 57. MONTAJE DE PLACA METALICA E=8 MM ASTM A36

**REFERENCIA:** PLANILLA DE AVANCE N.º 2

**FECHA:** ENERO 2023  
**RUBROS:** 11 DE 11

**CONTRATISTA:** INI CONSULTORIAS

**ENCARGADO:** [Signature]

**CONTRATISTA:** [Signature]

**REPORTE FOTOGRAFICO – PLANILLA DE AVANCE N°2**

**ITEM N°4** Acometida e instalaciones eléctricas provisionales.



Instalaciones eléctricas

**UBICACIÓN:** Parque Central Santa Clara

**ITEM N°5** Excavación sin clasificar con maquinaria pesada incluye desalojo de la obra.



Excavación y desalojo del material.

**UBICACIÓN:** Parque Central Santa Clara / Escombrera

**ITEM N°6 Relleno con material de mejoramiento (compactador).**



Relleno con material de mejoramiento / Compactación

**UBICACIÓN:** Parque Central Santa Clara

**ITEM N°48 Replanteo y nivelación para cerramiento**



Replanteo y nivelación

**UBICACIÓN:** Cerramiento/Parque Central Santa Clara

**ITEM N°49 Excavación sin clasificar inc. desalojo**



Excavación a mano para plintos

**UBICACIÓN:** Cerramiento/Parque Central Santa Clara

**ITEM N°50 Relleno con material de mejoramiento (compactador)**



Relleno con material de mejoramiento compactado

**UBICACIÓN:** Cerramiento/Parque Central Santa Clara

**ITEM N°51 Hormigón s. f'c= 180 kg/cm2 en replantillos**



Fundición de replantillo

**UBICACIÓN:** Cerramiento/Parque Central Santa Clara

**ITEM N°52 Hormigón s. f'c=210 kg/cm2 en plintos inc. encofrado**



Fundición de plintos

**UBICACIÓN:** Cerramiento/Parque Central Santa Clara

**ITEM N°53 Hormigón ciclópeo (50% h.s.f'c=180 kg/cm<sup>2</sup>-50% piedra)**



Fundición de cimientos de hormigón ciclópeo

**UBICACIÓN:** Cerramiento/Parque Central Santa Clara

**ITEM N°54 Hormigón s. f'c=210 kg/cm<sup>2</sup> en cadenas con encofrado**



Desencofrado de cadenas

**UBICACIÓN:** Cerramiento/Parque Central Santa Clara

**ITEM N°55 Hormigón s.  $f'c=210$  kg/cm<sup>2</sup> en columnas inc. encof**

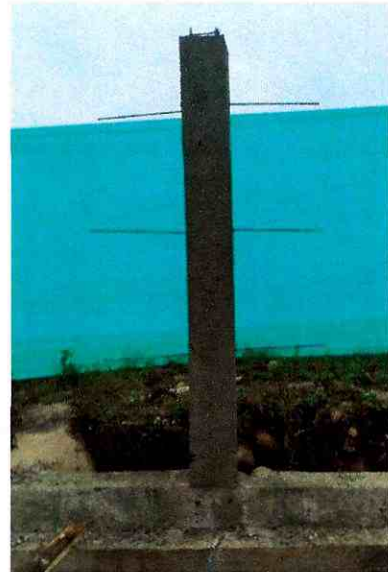

Encofrado y fundición de columnas

**UBICACIÓN:** Cerramiento/Parque Central Santa Clara

**ITEM N°56 Acero de refuerzo  $f'y= 4200$  kg/cm<sup>2</sup>**



Colocación de parrillas y columnas; armado y amarre de estribos en cadenas

**UBICACIÓN:** Cerramiento/Parque Central Santa Clara

**ITEM N°58 Cerramiento de tubo 3" e=1.50mm**



Colocación de tubos embebida en la cadena

**UBICACIÓN:** Cerramiento/Parque Central Santa Clara

**ITEM N°295 Señalización informativa**



Señalización informativa.

**UBICACIÓN:** Parque Central Santa Clara

**ITEM N°296 Control de emisión de polvo**



Tanquero de agua

**UBICACIÓN:** Calles cercanas al proyecto en construcción.

**ITEM N°297 Cintas plásticas demarcación áreas de trabajo**



Entrada y salida de vehículos pesados.

**UBICACIÓN:** Parque Central Santa Clara

**ITEM N°298 Equipos de seguridad industrial para trabajadores**

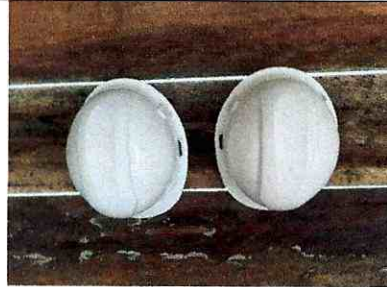

EPP para trabajadores

**UBICACIÓN:** Parque Central Santa Clara



ANIBAL STALIN  
CARDENAS VILLACIS

FECHA: 06/01/2023 HORA: 12:49:45  
 PAGO DE SERVICIO  
 NRO. TRANSACCION: 280845328  
 NRO. DE CONTROL: 00000433927838  
 MOBILE STORE  
 06-01-2023  
 CORRESPONSAL: 13928064

**INSTITUTO ECUATORIANO DE SEGURIDAD SOCIAL**

CONSORCIO NYN

23 10:51

NARVAEZ ARCE PABLO FERNANDO

**COMPROBANTE DE PAGO**

No. Comprobante: 000000165497195

TIPO DE CUENTA : Efectivo  
 EMPRESA : IESS  
 COMPROBANTE : 165497195  
 NOMBRE : CONSORCIO NYN  
 C.I. / RUC : 1691728993001  
 CODIGO RUBRO : PLANI. PAGO DE PLANI.  
 PERIODO : 202212  
 VALOR : \$ 72.73  
 SERVICIO : \$ 0.57  
 VALOR TOTAL : \$ 73.30  
 El usuario designa a IESS como custodio del comprobante de ver original hasta que sea requerido por el cliente en cualquier ventanilla de la empresa

VILLAS - NORMALES,	Emitido en:	2023-01-06
91728993001 - 0001	Fecha de Vigencia de Pago:	2023-01-16

CONSORCIO NYN - CONSORCIO NYN

BANCO GUAYAQUIL S.A.  
 RUC: 0990049459001  
 MATRIZ: PICHINCHA 105 Y FCO. P. ICA  
 SUCURSAL: 139-PUYO  
 CALLE MARIN Y AV. 24 DE JULIO,  
 PUNTO ESPECIAL  
 RESOLUCION #6925, DEL 04-JUL-1995  
 OBLIGADO A LLEVAR CONTABILIDAD:SI  
 Ambiente:Produccion / Emision:Normal  
 CLAVE ACCESO:06012023010990049459001  
 1540090000862667162759511

2022 - 12  
 Fondos propios

FACTURA: 154-009-000086266  
 C.I./RUC: 9999999999999  
 CLIENTE: CONSUMIDOR FINAL  
 FECHA DE EMISION: 06-ENE-2023

Valor	
72.73	
Intereses por mora (+)	0.00
Seguro Salud Tiempo Parcial(+)	0.00
Honorarios Abogado(+)	0.00
Gastos Administrativos(+)	0.00
<b>Subtotal(=)</b>	<b>72.73</b>
Notas de Crédito(-)	0.00
<b>Total(=)</b>	<b>72.73</b>

Cant	Producto	Valor
001	CON.SERV. CNB	0.51
	Subtotal	0.51
	Servicios tarifa 12%	0.51
	Servicios tarifa 0%	0.00
	Servicios No Objeto	0.00
	IVA 12%	0.06
	<b>TOTAL</b>	<b>US\$ 0.57</b>
	Forma de Pago	EF

Obtenga su comprobante electrónico en [www.bancoguayaquil.com](http://www.bancoguayaquil.com) con su número generado 00054689 o clave acceso.

**Señor Empleador**

- Realice los pagos de obligaciones patronales en línea en cualquier agencia de los bancos: Pichincha, Bolivariano, Guayaquil, Austro, Pacífico, Produbanco, Internacional y cualquier agencia SERVIPAGOS.
- \*Oficinas Western Unión Red Activa, Almacenes TIA, Red de Servicios FACILITO
- \*Coop. Ahorro y Crédito: El Sagrario, Coopmego
- \*Tarjetas de Crédito/Débito: Diners, Discover, Visa y Mastercard Bco. Pichincha (Pago Diferido), Visa y Mastercard cualquier banco emisor (Pago Corriente y Diferido)

Cuando realiza los pagos en bancos, el estado inicial del comprobante es DEPOSITADO y luego de la conciliación se registrará como CANCELADO.

La cancelación de planillas de obligaciones patronales a través de débito bancario no requiere generación previa del comprobante. En cuanto a GLOSAS, obligatoriamente debe generarlos para brindarle el servicio.

Bajo ningún concepto puede transferir directamente a ninguna cuenta del IESS, para el pago de obligaciones

NARVAEZ GUEVARA JOSE LUIS

Dirección Barrio: MIRAFLORES Calle: ANTONIO ACUÑA Número:  
Matriz: S/N Intersección: MOLINA

Dirección Barrio: MIRAFLORES Calle: ANTONIO ACUÑA Número:  
Sucursal: S/N Intersección: MOLINA

OBLIGADO A LLEVAR CONTABILIDAD NO

No. 001-100-000000043

NÚMERO DE AUTORIZACIÓN

1805202301160036552000120011000000000439193333016

FECHA Y HORA DE AUTORIZACIÓN: 18/05/2023 15:35:35

AMBIENTE: PRODUCCIÓN

EMISIÓN: NORMAL

CLAVE DE ACCESO



1805202301160036552000120011000000000439193333016

1805202301160036552000120011000000000439193333016

Razón Social / Nombres y Apellidos: CONSORCIO NYN

Identificación: 1691728993001

Fecha: 18/05/2023

Placa / Matrícula:

Guía

Dirección: 1691728993001

Cod. Principal	Cod. Auxiliar	Cantidad	Descripción	Detalle Adicional	Precio Unitario	Subsidio	Precio sin Subsidio	Descuento	Precio Total
005		1.000000	TRABAJOS DE TOPOGRAFIA EN EL PARQUE DE SANTA CLARA DE LOS MESES ENERO, FEBRERO Y MARZO		1275.000000	0.00	0.00	0.00	1275.00

Información Adicional

Email: consorcionyn2022@hotmail.com

Forma de pago	Valor
20 - OTROS CON UTILIZACION DEL SISTEMA FINANCIERO	1428.00

SUBTOTAL 12%	1275.00
SUBTOTAL 0%	0.00
SUBTOTAL NO OBJETO DE IVA	0.00
SUBTOTAL EXENTO DE IVA	0.00
SUBTOTAL SIN IMPUESTOS	1275.00
TOTAL DESCUENTO	0.00
ICE	0.00
IVA 12%	153.00
TOTAL DEVOLUCION IVA	0.00
IRBPNR	0.00
PROPINA	0.00
VALOR TOTAL	1428.00
VALOR TOTAL SIN SUBSIDIO	1428.00
AHORRO POR SUBSIDIO: (Incluye IVA cuando corresponda)	0.00

**CORPORACION GP GREEN**  
**ACTIVIDADES DE CONSULTORIA AMBIENTAL**

YEDRA PEREZ JAZMIN ANABEL  
 Dirección: Ceslao Marin y 27 de Febrero  
 Email: anabel.yedra@gmail.com Cal. 0979200997  
 Contribuyente - Regimen RZIMPE  
 PASTAZA - ECUADOR

RUC: 1600499972001  
**FACTURA 001-001**  
 N° 000096  
 Aut. SRI-1129734488

FECHA: 08 / 02 / 2023  
 Día Mes Año

DIRECCIÓN: Asociación UVA

RUC: 1691728943001

CANT.	DETALLE	P./UNIT.	V. TOTAL
1	Elaboración de informe ambiental y seguridad del proyecto: construcción del parque central de la ciudad de Santa Clara	312,50	312,50
	Periodo del: 01-31 Enero 2023		

**FORMA DE PAGO**

- CASH
- DINERO ELECTRONICO
- TARJETAS DE CREDITO
- OTROS

*[Signature]*  
 ELABORADO POR  
*[Signature]*  
 RECIBI CONFORME

V. TOTAL 312,50  
 IVA 0%  
 IVA 12% 37,50  
 TOTAL U.S.D. 350,00

IMP. OFFSET A.J.C. YEDRA MACHADO OSCAR FABIAN AUC. SRI. 569E RUC:1600236610001  
 Telfs. 032 884976 - 0324766752 DEL 8000% AL 20010% / Fecha de Imp. 31 / MARZO / 2023  
 Original Adjuntando 1 Copia Emisor  
 DOCUMENTO CATEGORIZADO NO

VALIDO PARA SU EMISION HASTA EL 31 / MARZO / 2023



**CLASELTRANS SA**  
**CLARA SELVA EMPRESA DE TRANSPORTE**

R.U.C: 1691710455001

Dir Matriz: NUEVO AMANECER AV 2 DE ENERO SN Y CHAPALA  
 Dir establecimiento:

**OBLIGADO A LLEVAR CONTABILIDAD: SI**

**AGENTE DE RETENCION RESOLUCION No 1**

Nombres: CONSORCIO NYN

RUC / CI: 1691728993001

Fecha: 25/01/2023

DIR: BOLIVAR SN Y 20 DE JULIO

**FACTURA** No. 001-019-000000164

TELEFONOS: 032783199 - 032783199

**NÚMERO DE AUTORIZACIÓN**

2501202301169171045500120010190000001640000016414

**FECHA Y HORA DE AUTORIZACION:**

25/01/2023 11:11

**AMBIENTE:** PRODUCCION

**EMISION:** NORMAL

**CLAVE DE ACCESO**



2501202301169171045500120010190000001640000016414

Cantidad	Descripción	Codigo	P.Unitario	Desc	Valor Total
1.00	TRANSPORTE DE MATERIAL PETREO	VTRANS	5,640.00	0.00	5,640.00

SUBT GRAVADO	SUBTOTAL 0%	SUBT SIN IMP	DESCUENTO	ICE	IVA	<b>VALOR TOTAL</b>
0.00	5,640.00	5,640.00	0.00	0.00	0.00	<b>5,640.00</b>

**ATENDIDO POR:** CLARASELVA

**ALMACEN:** ALMACEN 01

Sin utilizacion Sistema Financiero :	0.00
Tarjeta de Credito :	0.00
Dinero Electronico :	0.00
Otras con utilizacion Sistema Financiero :	5,640.00

REVISE SU FACTURA ELECTRONICA INGRESANDO A SU CORREO:



SOLORZANO MURILLO VANESSA MERCEDES

Dirección Barrio: MIRAFLORES Calle: LUIS MOLINA Intersección: EDUARDO

Dirección Barrio: MIRAFLORES Calle: LUIS MOLINA Intersección: EDUARDO VASCONEZ

OBLIGADO A LLEVAR

NO

R.U.C.: 1600463960001

FACTURA

No. 001-100-000000010

NÚMERO DE AUTORIZACIÓN

2501202301160046396000120011000000000107256847813

FECHA Y HORA DE AUTORIZACIÓN: 25/01/2023 21:08:12

AMBIENTE: PRODUCCIÓN

EMISIÓN: NORMAL

CLAVE DE ACCESO

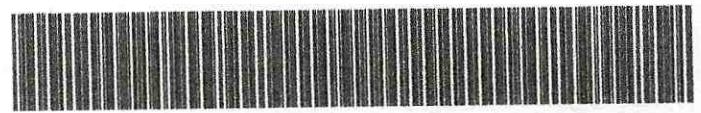

2501202301160046396000120011000000000107

Razón Social / Nombres y CONSORCIO NYN

Identificaci 1691728993001

Fecha 25/01/2023 Placa / null Guía  
BOLIVAR 20 DE JULIO

Cod. Princi	Cod. Auxili	Cantida d	Descripción	Detalle Adicional	Precio Unitario	Subsidio	Precio sin	Descuent o	Precio Total
02EE XCAVA DORA		35.60	HORAS DE ALQUILER DE MAQUINARIA EXCAVADORA 312E PARA EL PROYECTO PARQUE DE SANTA CLARA		30.00	0.00	0.00	0.00	1068.00

**TRANSPIATUA CIA LTDA**

R.U.C: 1691706571001

Dir Matriz: AV 2 DE ENERO SN Y REDENTORISTA

Dir establecimiento:

**OBLIGADO A LLEVAR CONTABILIDAD: SI****AGENTE DE RETENCION RESOLUCION No 1**

Nombres: CONSORCIO NYN

RUC / CI: 1691728993001

Fecha: 24/01/2023

DIR: BOLIVAR Y 20 DE JULIO

**FACTURA** No. 001-001-000000196

TELEFONOS: 032783025 - 032783025

**NÚMERO DE AUTORIZACIÓN**

2401202301169170657100120010010000001960000019611

**FECHA Y HORA DE AUTORIZACION:**

00/00/0000 00:00

**AMBIENTE:** PRODUCCION**EMISION:** NORMAL**CLAVE DE ACCESO**

2401202301169170657100120010010000001960000019611

Cantidad	Descripción	Codigo	P.Unitario	Desc	Valor Total
1.00	TRANSPORTE DE MATERIAL PETREO	VTARNS	1,000.00	0.00	1,000.00
<b>SUBT GRAVADO</b> 0.00		<b>SUBTOTAL 0%</b> 1,000.00		<b>SUBT SIN IMP</b> 1,000.00	
<b>DESCUENTO</b> 0.00		<b>ICE</b> 0.00		<b>IVA</b> 0.00	
					<b>VALOR TOTAL</b> 1,000.00

**ATENDIDO POR:** MARITZA**ALMACEN:** ALMACEN 01

REVISE SU FACTURA ELECTRONICA INGRESANDO A SU CORREO:

Sin utilizacion Sistema Financiero :	1,000.00
Tarjeta de Credito :	0.00
Dinero Electronico :	0.00
Otras con utilizacion Sistema Financiero :	0.00



GIUFERY CIA. LTDA.  
 1691716305001  
 CUMANDA Y AV. BARRA  
 AGENTE DE RETENCION: 1 032866269

FAC. ELECTRONICA No. 003-221-000112341  
 Aut. 1001202301169171630500120032210001123410011234111  
 Clave 1001202301169171630500120032210001123410011234111  
 Ruc: 1691728993001 Fecha: 16/01/2023

Nombre: CONSORCIO NYN  
 Direccion: PUYO  
 Cajero(a): DPEÑA Hora: 17:13:21  
 Artículo PU Total  
 10.00 UNID CEMENTO CIMBICORAZO TIPO 1P (SP) 6.79 67.86  
 Sbtototal: 67.86  
 Base 0%: 0.00  
 Subtotal 12%: 67.86  
 IVA 12%: 8.14  
 Total 76.00

FORMA DE PAGO  
 20 OTROS CON UTILIZACION DEL SISTEMA FINANCIERE 76.00

Su comprobante Electrónico-RIDE puede encontrar en  
 \186.46.43.58-93 KPSPortal Su Usuario es in Cédula o Ruc,  
 su contraseña es la palabra password, por su seguridad cambiala

\*CONTRIBUYENTE NEGOCIO POPULAR - RÉGIMEN RIMPE\*  
**RAMÍREZ HERRERA LESSLY ESTEFANIA**  
 -ACTIVIDADES DE IMPRESION DE POSTERS, GIGANTOGRAFAS, CATALOGOS  
 DE PUBLICIDAD, CALENDARIOS, FOLLETOS COMERCIALES,  
 DIRECTORIOS Y OTROS MATERIALES IMPRESOS DE USO COMERCIAL, ETC.  
 Dir.: 9 de Octubre s/n y Lucindo Ortega

PUYO - PASTAZA  
 Original: ADQUIRENTE Copia: EMISOR

Fecha de Emisión: 12 01 2023

Cliente: Consorcio Nyn

RUC/JCI.: 1691798993001

Dir: Puyo

CANT.	DESCRIPCION	V. UNITARIO	V. TOTAL
4	señalética de 40x30	5,00	20,00
4	señalética A4	3,00	12,00
2	señalética 45x15	3,00	6,00
3	viniles A4	1,00	3,00

FORMA DE PAGO	ELECTRONICO	EFECTIVO	TARJETA DE CREDITO / DEBITO	OTROS	VALOR TOTAL
					41,00

*[Firma]*  
 Recibi Conforme

*[Firma]*  
 Firma Autorizada

LUIS ALFREDO MOROCHO JARRETA - Imp. Ofert\* - Sede del "San Pedro" - Aut. 1185 - Av. Alberto Zambrano Telf. 2865 032  
 RUC: 0891452353001-66 0000001 al 0000100 - Fecha Autorizacion: 05-OCTUBRE-2022- Fecha Caducidad: 05-OCTUBRE-2023



R.U.C: 1691715279001

**FACTURA RIDE:**

Nº. 001-100-00055378

**NÚMERO DE AUTORIZACIÓN**

0501202301169171527900120011000000553780005537816

**FECHA Y HORA DE AUTORIZACION:**

**AMBIENTE:** PRODUCCION

**EMISION:** NORMAL

**CLAVE DE ACCESO**



0501202301169171527900110011000000553780005537816

**FERSAMAX SA**

Dirección Matriz: CRISTOBAL COLON S/N Y JUAN DE VELASCO

Mail: fersamax.facturacion@gmail.com

Teléfono: 032893112 0939917348

**OBLIGADO A LLEVAR CONTABILIDAD: SI**

RUC / CI: 1691728993001

Guía de Remisión:

Razón Social: CONSORCIO NYN /

Fecha Emisión: 05/01/2023

DIRECCION: BOLIVAR Y 20 DE JULIO

Código	Descripción	Unidad	Cantidad	P. Unitario	Descuento	Valor Total
HE112530	CINTA METRICA 30 MTS GIAN	UND	1,00	8,9027	0,00	8,90
SE110020	IMPERMEABLE CONJUNTO C-12 T-M AMARILLO	UND	6,00	13,9237	2,00	81,87

**INFORMACION ADICIONAL:**

CORREO ELECTRONICO:

CONTROL: 0901E0055378

CODIGO: 03068902

DIRECCION: BOLIVAR Y 20 DE JULIO

FORMA\_PAGO:

Forma de Pago	Valor	Plazo	Tiempo
20 OTROS CON UTILIZACION DEL SISTEMA FINANCIERO	0		DIAS

SUBTOTAL 12%	90,77
SUBTOTAL 0%	0,00
SUB TOTAL No Objeto IVA	0,00
<b>SUBTOTAL SIN IMPUESTOS</b>	<b>90,77</b>
TOTAL DESCUENTO	0,00
IVA 12%	10,89
PROPINA	0,00
<b>VALOR TOTAL</b>	<b>101,66</b>

RECIBIDO POR

ENTREGADO POR



R.U.C.: 1691715279001

FACTURA RIDE:

Nº. 001-100-00055286

NÚMERO DE AUTORIZACIÓN

0381202301169171527900120011000000552860005528613

FECHA Y HORA DE AUTORIZACIÓN:

AMBIENTE: PRODUCCION NORMAL

EMISION: CLAVE DE ACCESO



0381202301169171527900120011000000552860005528613

FERSAMAX SA

Dirección Matriz: CRISTOBAL COLON S/N Y JUAN DE VELASCO

Mai: fersamax.facturacion@gmail.com

Teléfono: 032893112 0939917348

OBLIGADO A LLEVAR CONTABILIDAD: SI

RUC / CI: 1691728993001

Guía de Remisión:

Razón Social: CONSORCIO NYN /

Fecha Emisión: 03/01/2023

DIRECCION: BOLIVAR Y 20 DE JULIO

Código MF506360

Descripción ZINC 3.60 MTS X 0.20 ACESCO

Unidad UND

Cantidad 20,00

P. Unitario 8,3975

Descuento 0,00

Valor Total 167,95

INFORMACION ADICIONAL:

CORREO ELECTRONICO:

CONTROL: 0901E0055286

CODIGO: 00008902

DIRECCION: BOLIVAR Y 20 DE JULIO

FORMA\_PAGO:

Forma de Pago

20 OTROS CON UTILIZACION DEL SISTEMA FINANCIERO

Valor 0

Plazo DIAS

Valor Total 167,95

RECIBIDO POR

ENTREGADO POR



R.U.C.: 1691715279001

FACTURA RIDE:

Nº. 001-100-00055571

NÚMERO DE AUTORIZACIÓN

0901202301169171527900120011000000555710005557113

FECHA Y HORA DE AUTORIZACIÓN:

AMBIENTE: PRODUCCION NORMAL

EMISION: CLAVE DE ACCESO



0901202301169171527900120011000000555710005557113

FERSAMAX SA

Dirección Matriz: CRISTOBAL COLON S/N Y JUAN DE VELASCO

Mai: fersamax.facturacion@gmail.com

Teléfono: 032893112 0939917348

OBLIGADO A LLEVAR CONTABILIDAD: SI

RUC / CI: 1691728993001

Guía de Remisión:

09/01/2023

BOLIVAR Y 20 DE JULIO

Descripción

BALDE PLASTICO P/CONSTRUCCION HERRAGRO T134601008

TUBO PVC DESAGUE 110MM PLASTIGAMA 928217

TODO DESAGUE 110 X 90 PLASTIDOR 927015

CABLE GRUELO 2 X 12 ANDES

TORNILLO MDF NEGRO 8 X 1-1/4

TANPE 3M TENFLEX 3/4 X 10YDS NEGRO

INTERRUPTOR SOBREPUESTO TICINO P52

BOQUILLA P/FOCO CAUCHO VOLTECH 46509 317470

CANDADO 40MM LAMINADO REVES. B&V C17014W

TOMACORRIENTE DOBLE SOBREPUESTO EVLITE 625329

FOCO LED 20W EVLITE 627691

ENCHUFE NYNLA 2 PXTAS AMARILLO COOPER 4862

PICAPORTE 75 TROPICALIZADO ADLER CHZ463

PEGATUBO ADHERPLAST 120CC

Unidad UND

Cantidad 2,00

P. Unitario 1,6694

Descuento 0,00

Valor Total 3,34

UNO 11,8772

UNO 2,1813

UNO 80,9640

RCL 0,0300

UNO 0,6754

UNO 1,1913

UNO 0,6733

UNO 5,1376

UNO 0,6439

UNO 2,5138

UNO 2,2416

UNO 0,9518

UNO 1,1134

UNO 135,14

UNO 0,00

UNO 0,00

UNO 135,14

UNO 0,00

UNO 16,22

UNO 0,00

UNO 151,36

ON ADICIONAL:

TRONICO:

0901E0055571

03028902

BOLIVAR Y 20 DE JULIO

de Pago

Valor 0

Plazo DIAS

Valor Total

OTROS CON UTILIZACION DEL SISTEMA FINANCIERO

Forma de Pago

20 OTROS CON UTILIZACION DEL SISTEMA FINANCIERO

Valor 0

Plazo DIAS

Valor Total

OTROS CON UTILIZACION DEL SISTEMA FINANCIERO

Forma de Pago

20 OTROS CON UTILIZACION DEL SISTEMA FINANCIERO

Valor 0

Plazo DIAS

Valor Total

OTROS CON UTILIZACION DEL SISTEMA FINANCIERO

Forma de Pago

20 OTROS CON UTILIZACION DEL SISTEMA FINANCIERO

Valor 0

Plazo DIAS

Valor Total

OTROS CON UTILIZACION DEL SISTEMA FINANCIERO

Forma de Pago

20 OTROS CON UTILIZACION DEL SISTEMA FINANCIERO

Valor 0

Plazo DIAS

Valor Total

OTROS CON UTILIZACION DEL SISTEMA FINANCIERO

Forma de Pago

20 OTROS CON UTILIZACION DEL SISTEMA FINANCIERO

Valor 0

Plazo DIAS

Valor Total

OTROS CON UTILIZACION DEL SISTEMA FINANCIERO

Forma de Pago

20 OTROS CON UTILIZACION DEL SISTEMA FINANCIERO

RECIBIDO POR

ENTREGADO POR

**TRANSPATUA CIA LTDA**

R.U.C: 1691706571001

Dir Matriz: AV 2 DE ENERO SN Y REDENTORISTA

Dir establecimiento:

**OBLIGADO A LLEVAR CONTABILIDAD: SI****AGENTE DE RETENCION RESOLUCION No 1**

Nombres: CONSORCIO NYN

RUC / CI: 1691728993001

Fecha: 24/01/2023

DIR: BOLIVAR Y 20 DE JULIO

**FACTURA**

No. 001-001-000000195

TELEFONOS: 032783025 - 032783025

**NÚMERO DE AUTORIZACIÓN**

2401202301169170657100120010010000001950000019517

**FECHA Y HORA DE AUTORIZACION:**

24/01/2023 13:57

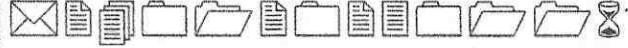
**AMBIENTE:** PRODUCCION**EMISION:** NORMAL**CLAVE DE ACCESO**

2401202301169170657100120010010000001950000019517

Cantidad	Descripción	Codigo	P.Unitario	Desc	Valor Total
1.00	DESALOJOS Y TRANSPORTE DE MATERIAL PETREO	\VTARNS	4,770.00	0.00	4,770.00

SUBT GRAVADO	SUBTOTAL 0%	SUBT SIN IMP	DESCUENTO	ICE	IVA	<b>VALOR TOTAL</b>
0.00	4,770.00	4,770.00	0.00	0.00	0.00	<b>4,770.00</b>

**ATENDIDO POR:** MARITZA**ALMACEN:** ALMACEN 01

REVISE SU FACTURA ELECTRONICA INGRESANDO A SU CORREO:

Sin utilizacion Sistema Financiero :	0.00
Tarjeta de Credito :	0.00
Dinero Electronico :	0.00
Otras con utilizacion Sistema Financiero :	4,770.00

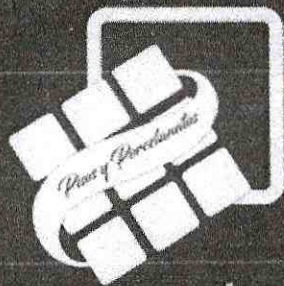

**FERROSÁN**  
DISTRIBUIDOR AUTORIZADO

R.U.C.: 1802824308001

## FACTURA

No. 001-002-000012879

NÚMERO DE AUTORIZACIÓN

09012023011802824308001200100200001287912  
34567813

FECHA Y HORA DE  
AUTORIZACIÓN

AMBIENTE: PRODUCCION

EMISIÓN: NORMAL

CLAVE DE ACCESO

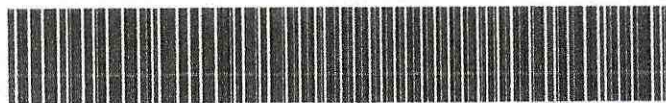

0901202301180282430800120010020000128791234567813

SANCHEZ BONILLA IGNACIO FERNANDO

FERROSAN

Dirección Matriz: BARRIO LA LIBERTAD, SEGUNDO FREIRE S/N Y TENIENTE HUGO  
ORTIZ  
N° DE RESOLUCION NAC-DNCRASC20-00000001

Sección  
Cursaal:

OBLIGADO A LLEVAR CONTABILIDAD SI

Razón Social / Nombres y Apellidos:

Identificación: 1691728993001

Fecha de Emisión 09/01/2023

CONSORCIO NYN

Gufa Remisión:

Dirección BOLIVAR SN Y 20 DE JULIO

Cod. Principal	Cod. Auxiliar	Cant	Descripción	Detalle Adicional	Detalle Adicional	Detalle Adicional	Precio Unitario	Subsidio	Precio Sin Subsidio	Descuento	Precio Total
BN100037		1	INODORO BLANCO				61,61	0,00	0,00	25,9	35,71

### Información Adicional

Dirección BOLIVAR SN Y 20 DE JULIO

Email paferna\_777@yahoo.es

SUBTOTAL 12%	35,71
SUBTOTAL IVA 0%	0,00
SUBTOTAL NO OBJETO IVA	0,00
SUBTOTAL EXENTO IVA	0,00
SUBTOTAL SIN IMPUESTOS	35,71
DESCUENTO	25,90
ICE	0,00
IVA 12%	4,29
IRBPNR	0,00
PROPIÑA	0,00
VALOR TOTAL	40,00

Forma de Pago	Valor
SIN UTILIZACION DEL SISTEMA FINANCIERO	40,00

VALOR TOTAL SIN SUBSIDIO	0,00
AHORRO POR SUBSIDIO: (Incluye IVA cuando corresponda)	0,00

**FERRIMADERAS "FLORES SANCHEZ"**

Cecilia Magdalena Sánchez Silva  
 Dir.: Severo Vargas s/n y Gonzalo Pizarro  
 Telf.: 2 530 467 - 0999255656 - PUYO - PASTAZA  
 "Contribuyente Negocio Popular - Régimen RIMPE"

R.U.C. 1600157158001

**FACTURA 001-001**

**0005691**

Aut. S.R.I. 1129661214  
 Fecha de Aut.: 16/ Marzo /2022

Sr(es): Consortio N y N RUC: 16917289993001

DIRECCIÓN: Puyo TELF: 0987594236

FECHA DE EMISIÓN: 03/01/2023 GUÍA DE REMISIÓN:

CANT.	DESCRIPCION	V.UNIT.	V.TOTAL
200	Tablas de Encafrado y clavos de zinc Poru e Santa Clara		396,00

**FORMA DE PAGO**

EFFECTIVO	
DINERO ELECTRONICO	
TARJETA DE CREDITO/DEBITO	
OTROS	

SUBTOTAL 12%	\$ 396,00
SUBTOTAL 0%	
DESCUENTO	
SUBTOTAL	
IVA 12%	
TOTAL USD	\$ 396,00

  
**RECIBI CONFORME**

MONTESSORI IMPRESIONES CREATIVAS - Aguilar Carrón Jenny del Carmen - Calle Cumanda s/n y Luis Arias Guerra - Puyo - Telf: 2688-257 - Aut. 3398 - RUC. 1600097552001 - del 0005501 al 0005800 - Valido Hasta 16/03/2023  
 ORIGINAL: ADQUIRIENTE - COPIA: EMISOR

**Pucho Guingla Neyser Gonzalo** NOTA DE VENTA  
 001-001-  
 00000004

Actividades de Servicios Diversos  
 Dir.: Vía Tena Puyo  
 • Carlos Julio Arosemena Tola - Napo •  
**RUC: 1600725426001**  
 Autorización SRI N° 1130937898

Fecha de Emisión  
 17 01 2023  
 DIA MES AÑO

\*Contribuyente Negocio Popular - Régimen RIMPE\*

Sr(es) Conforcia Np N

Dirección: Puyo Telf.:

RUC/CI: 169728993001 Guía de Remisión:

Cant.	DETALLE	P. Unit.	V./ VENTA
	Mano de obra		240=
	Painta Clara		

FORMA DE PAGO  
 Efectivo  Dinero Electrónico  Tarjeta de Crédito/ Debito  Otros

TOTAL USD  
 240=

Original: Adquirente / Copia: Emisor  
**FIRMA AUTORIZADA** RECIBI CONFORME  
 \*Imp. & Eric. "ARTES" Fono: 03 2885 614 \*Aut.: 14083 \*RUC:160059388001\* José Luis Cárdenas Fonseca  
 Impreso desde N° 000001 al 000050 Fecha Impresión: 25-01-2023 Válido hasta: 25 de Enero -2024

**Pucho Guingla Neyser Gonzalo** NOTA DE VENTA  
 001-001-  
 00000005

Actividades de Servicios Diversos  
 Dir.: Vía Tena Puyo  
 • Carlos Julio Arosemena Tola - Napo •  
**RUC: 1600725426001**  
 Autorización SRI N° 1130937898

Fecha de Emisión  
 19 01 2023  
 DIA MES AÑO

\*Contribuyente Negocio Popular - Régimen RIMPE\*

Sr(es) Conforcia Np N

Dirección: Puyo Telf.:

RUC/CI: 169728993001 Guía de Remisión:

Cant.	DETALLE	P. Unit.	V./ VENTA
	Mano de obra		410=
	Painta Clara		

FORMA DE PAGO  
 Efectivo  Dinero Electrónico  Tarjeta de Crédito/ Debito  Otros

TOTAL USD  
 410=

Original: Adquirente / Copia: Emisor  
**FIRMA AUTORIZADA** RECIBI CONFORME  
 \*Imp. & Eric. "ARTES" Fono: 03 2885 614 \*Aut.: 14083 \*RUC:160059388001\* José Luis Cárdenas Fonseca  
 Impreso desde N° 000001 al 000050 Fecha Impresión: 25-01-2023 Válido hasta: 25 de Enero -2024

SANTA CLARA



R.U.C: 1691715279001  
**FACTURA RIDE:**  
 No. 001-100-00055286  
**NÚMERO DE AUTORIZACIÓN**  
 0301202301169171527900120011000000552860005528613  
**FECHA Y HORA DE AUTORIZACION:**  
**AMBIENTE:** PRODUCCION  
**EMISION:** NORMAL  
**CLAVE DE ACCESO**



0301202301169171527900110011000000552860005528613

**FERSAMAX SA**  
 Direccion Matriz: CRISTOBAL COLON S/N Y JUAN DE VELASCO  
 Mail: fersamax.facturacion@gmail.com  
 Teléfono: 032893112 0939917348  
**OBLIGADO A LLEVAR CONTABILIDAD: SI**

Razón Social: CONSORCIO NYN / RUC / CI: 1691728993001  
 Fecha Emisión: 03/01/2023 Guía de Remisión:  
 DIRECCION: BOLIVAR Y 20 DE JULIO

Codigo	Descripción	Unidad	Cantidad	P. Unitario	Descuento	Valor Total
MF506360	ZINC 3.60 MTS X 0.20 ACESCO	UND	20,00	83975	0,00	167,95

**INFORMACION ADICIONAL:**  
 CORREO ELECTRONICO:  
 CONTROL: 0801E0055286  
 CODIGO: 00008902  
 DIRECCION: BOLIVAR Y 20 DE JULIO  
 FORMA\_PAGO:

Forma de Pago	Valor	Plazo	Tiempo
20 OTROS CON UTILIZACION DEL SISTEMA FINANCIERO	0		DIAS

SUBTOTAL 12%	167,95
SUBTOTAL 0%	0,00
SUB TOTAL N° Objeto IVA	0,00
<b>SUBTOTAL SIN IMPUESTOS</b>	<b>167,95</b>
TOTAL DESCUENTO	0,00
IVA 12%	20,15
PROPINA	0,00
<b>VALOR TOTAL</b>	<b>188,10</b>

RECIBIDO POR

ENTREGADO POR



**GRÉFA ANDI MICHAEL BLADIMIR**

ACTIVIDADES DE: TOPOGRAFIA - ESTUDIOS  
HIDROLÓGICOS - ESTUDIOS DE SUBSUELO

Dir.: Leopoldo Benitez sn y Ruben Astudillo  
Pastaza - Ecuador

RUC 1600919086001

**NOTA DE VENTA 001 - 001**

Nº 000029

Aut. SRI: 1130736671

Sr. (es) Concepcion NIN

Dirección: Puyo

Fecha de Emisión: 31-01-2023 RUC/CI: 1691728993001

CANT.	DESCRIPCIÓN	P. UNITARIO	V. TOTAL
	<u>Topografía</u>		<u>500=</u>

"CONTRIBUYENTE NEGOCIO POPULAR - RÉGIMEN RIMPE" TOTAL \$ 500=

FORMA DE PAGO:

EFFECTIVO

TARJETA DE CREDITO/DEBITO

OTROS

OTROS

FIRMA AUTORIZADA

RECIBI CONFORME

SOLIS ZUNIGA LINER ASUNCION \* GRAFICAS LIDER \* RUC 1600260374001 \* Aut. 13417  
Fecha de impresión 21-11-2022 Caduca 21-11-2023 - Del 000001 al 000100

ORIGINAL: ADQUIRIENTE COPIA: EMISOR

**Pucha Guingla Neyser Gonzalo** **NOTA DE VENTA**

Actividades de Servicios Diversos

Dir.: Vía Tena Puyo

Carlos Julio Arosemena Tola - Napo \*

**RUC: 1600725426001**

Autorización SRI N° 1130937898

001-001-

000000003

Fecha de Emisión

27 01 2023  
DÍA MES AÑO

\*Contribuyente Negocio Popular - Régimen RIMPE\*

cheque #70

Sr(es) Consorcio N y N

Dirección: Puyo

Telf.:

RUC/CI: 1691728993001

Guía de Remisión:

Cant.	DETALLE	P. Unit.	V./ VENTA
	Mazo de Obra Santa clara		107,50

**FORMA DE PAGO**

Efectivo  Dinero Electrónico  Tarjeta De Crédito/ Débito  Otros

TOTAL USD  
107,50

FIRMA AUTORIZADA

RECIBI CONFORME

Original: Adquirente / Copia: Emisor

"Imp. & Enc. "ARTES" Fono: 03 2885 614 \*Aut.: 14083 \*RUC:1803599388001\* José Luis Cárdenas Fonseca  
Impreso desde N° 000001 al 000050 Fecha Impresión: 25-01-2023 Válido hasta: 25 de Enero -/2024

**NO TIENE LOGO**

R.U.C.: 1709176034001

FACTURA

No. 001-100-000000001

NÚMERO DE AUTORIZACIÓN

3101202301172104115800120011000000000013848213018

FECHA Y HORA DE AUTORIZACIÓN: 31/01/2023 17:18:35

AMBIENTE: PRODUCCIÓN

EMISIÓN: NORMAL

CLAVE DE ACCESO



3101202301172104115800120011000000000013848213018

HIDALGO VILLAVICENCIO SANTIAGO RAMON

Dirección Matriz: Calle: 10 DE AGOSTO Intersección: 24 DE MAYO

Dirección Sucursal: Calle: 10 DE AGOSTO Intersección: 24 DE MAYO

OBLIGADO A LLEVAR CONTABILIDAD NO

Razón Social / Nombres y Apellidos: CONSORCIO NYN

Identificación 1691728993001

Fecha 31/01/2023

Placa / Matrícula:

Guía

Dirección: Calle: BOLIVAR Número: SN Intersección: 20 DE JULIO

Cod. Principal	Cod. Auxiliar	Cantidad	Descripción	Detalle Adicional	Precio Unitario	Subsidio	Precio sin Subsidio	Descuento	Precio Total
001		1.00	HONORARIOS PROFESIONALES DEL MES DE DICIEMBRE Y ENERO	RESIDENTE DE O B R A	1785.71	0.00	0.00	0.00	1785.71

Información Adicional

Email: consorcionyn2022@hotmail.com

Forma de pago	Valor
20 - OTROS CON UTILIZACION DEL SISTEMA FINANCIERO	2000.00

SUBTOTAL 12%	1785.71
SUBTOTAL 0%	0.00
SUBTOTAL NO OBJETO DE IVA	0.00
SUBTOTAL EXENTO DE IVA	0.00
SUBTOTAL SIN IMPUESTOS	1785.71
TOTAL DESCUENTO	0.00
ICE	0.00
IVA 12%	214.29
TOTAL DEVOLUCION IVA	0.00
IRBPNR	0.00
PROPINA	0.00
VALOR TOTAL	2000.00

VALOR TOTAL SIN SUBSIDIO 0.00

AHORRO POR SUBSIDIO: 0.00  
(Incluye IVA cuando corresponda)





















**GOBIERNO AUTÓNOMO DESCENTRALIZADO  
PROVINCIAL DE PASTAZA  
LIBRO DE OBRA**

PROYECTO: "CONSTRUCCIÓN DEL PARQUE CENTRAL DE LA CIUDAD DE SANTA CLARA, PROVINCIA DE PASTAZA"  
 UBICACIÓN: SANTA CLARA  
 CONTRATISTA: CONSORCIO N y N  
 FISCALIZADOR: ING. ANÍBAL CÁRDENAS  
 FECHA: 03 - Enero - 2021

**TRABAJOS REALIZADOS:**

Se realizó la excavación y deslogo con maquinaria de suelo natural.

**PERSONAL DE OBRA:**

Mano de Obra

Albañil

Ayudante

Chofer

1

1

1

**EQUIPO UTILIZADO**

Volquetes	3		Camioneta	1
Retroexcavadora			Compactador	
Excavadora	1		Concreteira	
Equipo Topográfico			Herramienta Manual	X
Camión				

	SOLEADO	NUBLADO	LLUVIA LIGERA	LLUVIA DENSA	LLUVIA INTENSA	TORMENTA	VIENTOS FUERTES
MAÑANA		X					
TARDE	X						

**OBSERVACIONES**

**AUTORIZACIONES**

CONSORCIO N y N  
 CONTRATISTA

ING. ANÍBAL CÁRDENAS  
 FISCALIZADOR



GOBIERNO AUTÓNOMO DESCENTRALIZADO  
 PROVINCIAL DE PASTAZA  
 LIBRO DE OBRA

PROYECTO: "CONSTRUCCIÓN DEL PARQUE CENTRAL DE LA CIUDAD DE SANTA CLARA, PROVINCIA DE PASTAZA"  
 UBICACIÓN: SANTA CLARA  
 CONTRATISTA: CONSORCIO N y N  
 FISCALIZADOR: ING. ANÍBAL CÁRDENAS  
 FECHA: 04 - Enero - 2023

TRABAJOS REALIZADOS:

Se realizó la excavación y desalzo con maquinaria pesada de suelo natural.

PERSONAL DE OBRA:

Mano de Obra

Albañil

1

Ayudante

1

Chofer

1

EQUIPO UTILIZADO

Volquetes	3	Camioneta	1
Retroexcavadora	1	Compactador	
Excavadora		Concretera	
Equipo Topográfico		Herramienta Manual	X
Camión			

	SOLEADO	NUBLADO	LLUVIA LIGERA	LLUVIA DENSA	LLUVIA INTENSA	TORMENTA	VIENTOS FUERTES
MAÑANA	X						
TARDE	SOLEADO	NUBLADO	LLUVIA LIGERA	LLUVIA DENSA	LLUVIA INTENSA	TORMENTA	VIENTOS FUERTES
	X						

OBSERVACIONES

AUTORIZACIONES

CONSORCIO N y N  
 CONTRATISTA

ING. ANÍBAL CÁRDENAS  
 FISCALIZADOR



GOBIERNO AUTÓNOMO DESCENTRALIZADO  
 PROVINCIAL DE PASTAZA  
 LIBRO DE OBRA

PROYECTO: "CONSTRUCCIÓN DEL PARQUE CENTRAL DE LA CIUDAD DE SANTA CLARA, PROVINCIA DE PASTAZA"  
 UBICACIÓN: SANTA CLARA  
 CONTRATISTA: CONSORCIO N y N  
 FISCALIZADOR: ING. ANÍBAL CÁRDENAS  
 FECHA: 05 - Enero - 2023

TRABAJOS REALIZADOS:

Se realizó la excavación y desalojo con maquinaria pesada de suelo natural.

PERSONAL DE OBRA:

Mano de Obra

Albañil

1

Ayudante

1

Chofer

1

EQUIPO UTILIZADO

Volquetes	3		Camioneta	1	
Retroexcavadora			Compactador		
Excavadora	1		Concreteira		
Equipo Topográfico			Herramienta Manual	X	
Camión					

	SOLEADO	NUBLADO	LLUVIA LIGERA	LLUVIA DENSA	LLUVIA INTENSA	TORMENTA	VIENTOS FUERTES
MAÑANA	X						
TARDE	X						

OBSERVACIONES

AUTORIZACIONES

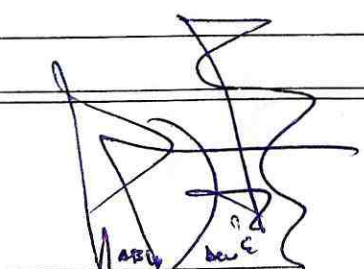
  
 CONSORCIO N y N  
 CONTRATISTA

  
 ING. ANIBAL CÁRDENAS  
 FISCALIZADOR



GOBIERNO AUTÓNOMO DESCENTRALIZADO  
PROVINCIAL DE PASTAZA

LIBRO DE OBRA

PROYECTO: "CONSTRUCCIÓN DEL PARQUE CENTRAL DE LA CIUDAD DE SANTA CLARA, PROVINCIA DE PASTAZA"  
 UBICACIÓN: SANTA CLARA  
 CONTRATISTA: CONSORCIO N y N  
 FISCALIZADOR: ING. ANÍBAL CÁRDENAS

FECHA: 06 - Enero - 2023

TRABAJOS REALIZADOS:

Se realizó la excavación y desalzo con maquinaria pesada de suelo natural

PERSONAL DE OBRA:

Mano de Obra

Albañil

1

Ayudante

1

Chofer

1

EQUIPO UTILIZADO

Volquetes	3	Camioneta	1
Retroexcavadora		Compactador	
Excavadora	1	Concreteira	
Equipo Topográfico		Herramienta Manual	X
Camión			

	SOLEADO	NUBLADO	LLUVIA LIGERA	LLUVIA DENSA	LLUVIA INTENSA	TORMENTA	VIENTOS FUERTES
MAÑANA	X						
TARDE	X						

OBSERVACIONES

AUTORIZACIONES

CONSORCIO N y N  
CONTRATISTA

ING. ANÍBAL CÁRDENAS  
FISCALIZADOR



GOBIERNO AUTÓNOMO DESCENTRALIZADO  
 PROVINCIAL DE PASTAZA  
 LIBRO DE OBRA

PROYECTO: "CONSTRUCCIÓN DEL PARQUE CENTRAL DE LA CIUDAD DE SANTA CLARA, PROVINCIA DE PASTAZA"  
 UBICACIÓN: SANTA CLARA  
 CONTRATISTA: CONSORCIO N y N  
 FISCALIZADOR: ING. ANÍBAL CÁRDENAS  
 FECHA: 09 / Enero / 2023

TRABAJOS REALIZADOS:

Se realizó la excavación del sveto natural con maquinaria pesada.

PERSONAL DE OBRA:

Mano de Obra

Albañil

Ayudante

Chofer

1

1

1

EQUIPO UTILIZADO

Volquetes	5		Camioneta	1
Retroexcavadora			Compactador	
Excavadora	1+1		Concreteira	
Equipo Topográfico	1		Herramienta Manual	X
Camión				

MAÑANA	SOLEADO	NUBLADO	LLUVIA LIGERA	LLUVIA DENSA	LLUVIA INTENSA	TORMENTA	VIENTOS FUERTES
		X					
TARDE	SOLEADO	NUBLADO	LLUVIA LIGERA	LLUVIA DENSA	LLUVIA INTENSA	TORMENTA	VIENTOS FUERTES
	X						

OBSERVACIONES

AUTORIZACIONES

CONSORCIO N y N  
 CONTRATISTA

ING. ANÍBAL CÁRDENAS  
 FISCALIZADOR



GOBIERNO AUTÓNOMO DESCENTRALIZADO  
 PROVINCIAL DE PASTAZA  
 LIBRO DE OBRA

PROYECTO: "CONSTRUCCIÓN DEL PARQUE CENTRAL DE LA CIUDAD DE SANTA CLARA, PROVINCIA DE PASTAZA"  
 UBICACIÓN: SANTA CLARA  
 CONTRATISTA: CONSORCIO N y N  
 FISCALIZADOR: ING. ANÍBAL CÁRDENAS

FECHA: 10 - Enero - 2023

TRABAJOS REALIZADOS:

Se realizó la excavación y desalojo del material (suelo natural)  
 Se realizó la acometida e instalación eléctrica provisional.  
 Se realizó el replanteo y nivelación para cerramiento (muro vegetal).

PERSONAL DE OBRA:

Mano de Obra

Albañil

1

Ayudante

1

Chofer

EQUIPO UTILIZADO

Volquetes	3		Camioneta	1	
Retroexcavadora			Compactador		
Excavadora	1		Concreteira		
Equipo Topográfico	1		Herramienta Manual	X	
Camión					

MAÑANA	SOLEADO	NUBLADO	LLUVIA LIGERA	LLUVIA DENSA	LLUVIA INTENSA	TORMENTA	VIENTOS FUERTES
	X						
TARDE	SOLEADO	NUBLADO	LLUVIA LIGERA	LLUVIA DENSA	LLUVIA INTENSA	TORMENTA	VIENTOS FUERTES
	X						

OBSERVACIONES

AUTORIZACIONES

CONSORCIO N y N  
 CONTRATISTA

ING. ANÍBAL CÁRDENAS  
 FISCALIZADOR



GOBIERNO AUTÓNOMO DESCENTRALIZADO  
PROVINCIAL DE PASTAZA

LIBRO DE OBRA

PROYECTO: "CONSTRUCCIÓN DEL PARQUE CENTRAL DE LA CIUDAD DE SANTA CLARA, PROVINCIA DE PASTAZA"  
 UBICACIÓN: SANTA CLARA  
 CONTRATISTA: CONSORCIO N y N  
 FISCALIZADOR: ING. ANÍBAL CÁRDENAS  
 FECHA: 11 - Enero - 2023

TRABAJOS REALIZADOS:

Se realizó la excavación con maquinaria pesada  
 Se realizó el relleno con material de mejoramiento.  
 Reubicación de cerramiento provisional

PERSONAL DE OBRA:

Mano de Obra

Albañil

Ayudante

Chofer

1

1

1

EQUIPO UTILIZADO

Volquetes

4

Retroexcavadora

Excavadora

1+1

Equipo Topográfico

Camión

Camioneta

Compactador

Concreteira

Herramienta Manual

1

MAÑANA

SOLEADO

NUBLADO

LLUVIA LIGERA

LLUVIA DENSA

LLUVIA INTENSA

TORMENTA

VIENTOS FUERTES

X

TARDE

SOLEADO

NUBLADO

LLUVIA LIGERA

LLUVIA DENSA

LLUVIA INTENSA

TORMENTA

VIENTOS FUERTES

X

OBSERVACIONES

AUTORIZACIONES

CONSORCIO N y N  
CONTRATISTA

ING. ANÍBAL CÁRDENAS  
FISCALIZADOR



GOBIERNO AUTÓNOMO DESCENTRALIZADO  
PROVINCIAL DE PASTAZA

LIBRO DE OBRA

PROYECTO: "CONSTRUCCIÓN DEL PARQUE CENTRAL DE LA CIUDAD DE SANTA CLARA, PROVINCIA DE PASTAZA"  
 UBICACIÓN: SANTA CLARA  
 CONTRATISTA: CONSORCIO N y N  
 FISCALIZADOR: ING. ANÍBAL CÁRDENAS  
 FECHA: 12- Enero - 2023

TRABAJOS REALIZADOS:

Se realizó la excavación con maquinaria pesada.  
 Se realizó el relleno con material de mejoramiento.  
 Se realizó la inspección en obra con el fiscalizador.  
 Corte y doblado de estribos para columna de muro vegetal  
 Reubicación de cerramiento provisional.

PERSONAL DE OBRA:

Mano de Obra

Albañil

Ayudante

Chofer

1

1

1

EQUIPO UTILIZADO

Volquetes	4		Camioneta	1	
Retroexcavadora			Compactador		
Excavadora	2		Concretera		
Equipo Topográfico			Herramienta Manual		
Camión					

	SOLEADO	NUBLADO	LLUVIA LIGERA	LLUVIA DENSA	LLUVIA INTENSA	TORMENTA	VIENTOS FUERTES
MAÑANA	X						
TARDE	X						

OBSERVACIONES

AUTORIZACIONES

  
 CONSORCIO N y N  
 CONTRATISTA

  
 ING. ANÍBAL CÁRDENAS  
 FISCALIZADOR



GOBIERNO AUTÓNOMO DESCENTRALIZADO  
PROVINCIAL DE PASTAZA

LIBRO DE OBRA

PROYECTO: "CONSTRUCCIÓN DEL PARQUE CENTRAL DE LA CIUDAD DE SANTA CLARA, PROVINCIA DE PASTAZA"  
 UBICACIÓN: SANTA CLARA  
 CONTRATISTA: CONSORCIO N y N  
 FISCALIZADOR: ING. ANÍBAL CÁRDENAS  
 FECHA: 13-Enero -2023

TRABAJOS REALIZADOS:

Se realizó la excavación con maquinaria pesada  
 Se realizó el relleno con material de mejoramiento.  
 Replantes y nivelación  
 Corte y doblado de estibas  $\phi=8\text{mm}$  para columneta de muro vegetal.

PERSONAL DE OBRA:

Mano de Obra

Albañil

Ayudante

Chofer

1

1

1

EQUIPO UTILIZADO

Volquetes	4	Camioneta	1
Retroexcavadora		Compactador	1
Excavadora	2	Concreteira	
Equipo Topográfico	1	Herramienta Manual	
Camión	.		

	SOLEADO	NUBLADO	LLUVIA LIGERA	LLUVIA DENSA	LLUVIA INTENSA	TORMENTA	VIENTOS FUERTES
MAÑANA	X						
TARDE	SOLEADO	NUBLADO	LLUVIA LIGERA	LLUVIA DENSA	LLUVIA INTENSA	TORMENTA	VIENTOS FUERTES
	X						

OBSERVACIONES

AUTORIZACIONES

CONSORCIO N y N  
CONTRATISTA

ING. ANÍBAL CÁRDENAS  
FISCALIZADOR



GOBIERNO AUTÓNOMO DESCENTRALIZADO  
 PROVINCIAL DE PASTAZA  
 LIBRO DE OBRA

PROYECTO: "CONSTRUCCIÓN DEL PARQUE CENTRAL DE LA CIUDAD DE SANTA CLARA, PROVINCIA DE PASTAZA"  
 UBICACIÓN: SANTA CLARA  
 CONTRATISTA: CONSORCIO N y N  
 FISCALIZADOR: ING. ANÍBAL CÁRDENAS  
 FECHA: 14 - Enero - 2023

TRABAJOS REALIZADOS:

Se realizó la excavación con maquinaria pesada  
 Se realizó el mejoramiento de suelo.  
 Corte y armado de estribos para columneta de muro vegetal.  
 Armado y amarrado de estribos en columneta E= 8mm cada 15cm  
 Corte y doblado de varilla 10mm para acero longitudinal de columneta.

PERSONAL DE OBRA:

Mano de Obra

Albañil

2

Ayudante

3

Chofer

EQUIPO UTILIZADO

Volquetes	4	Camioneta	1
Retroexcavadora		Compactador	1
Excavadora	2	Concreteira	
Equipo Topográfico		Herramienta Manual	
Camión			

MAÑANA	SOLEADO	NUBLADO	LLUVIA LIGERA	LLUVIA DENSA	LLUVIA INTENSA	TORMENTA	VIENTOS FUERTES
			X				
TARDE	SOLEADO	NUBLADO	LLUVIA LIGERA	LLUVIA DENSA	LLUVIA INTENSA	TORMENTA	VIENTOS FUERTES
			X				

OBSERVACIONES

AUTORIZACIONES

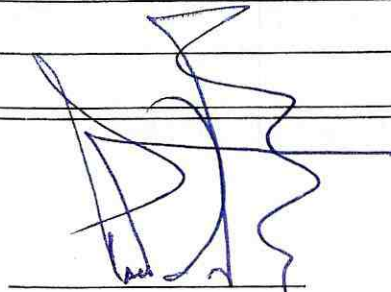
  
 CONSORCIO N y N  
 CONTRATISTA

  
 ING. ANÍBAL CÁRDENAS  
 FISCALIZADOR



**GOBIERNO AUTÓNOMO DESCENTRALIZADO  
PROVINCIAL DE PASTAZA  
LIBRO DE OBRA**

PROYECTO: "CONSTRUCCIÓN DEL PARQUE CENTRAL DE LA CIUDAD DE SANTA CLARA, PROVINCIA DE PASTAZA"  
 UBICACIÓN: SANTA CLARA  
 CONTRATISTA: CONSORCIO N y N  
 FISCALIZADOR: ING. ANÍBAL CÁRDENAS

FECHA: 16 - Enero - 2023

**TRABAJOS REALIZADOS:**

- Se realizó la excavación con maquinaria pesada
- Se realizó el relleno con material de mejoramiento
- Armado de estibas E=8mm para columneta de muro vegetal.
- Armado y amarre de columnetas con estribos E=8mm cada 15cm.
- Armado y amarre de varillas para plintos de 60x60cm con varilla de 10mm cada 15cm.

**PERSONAL DE OBRA:**

Mano de Obra

Albañil

2

Ayudante

1+2

Chofer

**EQUIPO UTILIZADO**

Volquetes	4		Camioneta	
Retroexcavadora			Compactador	
Excavadora	2		Concreteira	
Equipo Topográfico			Herramienta Manual	
Camión				

	SOLEADO	NUBLADO	LLUVIA LIGERA	LLUVIA DENSA	LLUVIA INTENSA	TORMENTA	VIENTOS FUERTES
MAÑANA	X						
TARDE	SOLEADO	NUBLADO	LLUVIA LIGERA	LLUVIA DENSA	LLUVIA INTENSA	TORMENTA	VIENTOS FUERTES
		X					

**OBSERVACIONES**

**AUTORIZACIONES**

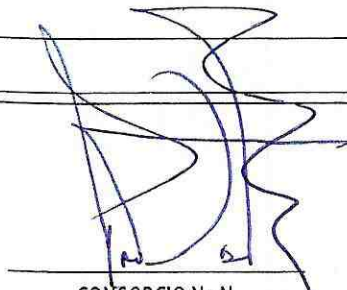
  
 CONSORCIO N y N  
 CONTRATISTA

  
 ING. ANÍBAL CÁRDENAS  
 FISCALIZADOR



GOBIERNO AUTÓNOMO DESCENTRALIZADO  
 PROVINCIAL DE PASTAZA  
 LIBRO DE OBRA

PROYECTO: "CONSTRUCCIÓN DEL PARQUE CENTRAL DE LA CIUDAD DE SANTA CLARA, PROVINCIA DE PASTAZA"  
 UBICACIÓN: SANTA CLARA  
 CONTRATISTA: CONSORCIO N y N  
 FISCALIZADOR: ING. ANÍBAL CÁRDENAS  
 FECHA: 17 - Enero - 2023

TRABAJOS REALIZADOS:

- U<sup>o</sup> de la de campo para seguimiento, control y monitoreo ambiental por parte de U.A.D.P.S (Dirección de Gestión Ambiental - Ing. Diana Parra).
- Se realizó la excavación con maquinaria pesada
- Se realizó el relleno con material de mejoramiento.
- Armado y amarrado de parrillas para plantas de boxocm con varilla de 40mm cada 15cm.
- Armado de tuberías para columnetas de boxocm.

PERSONAL DE OBRA:	Mano de Obra	
	Albañil	2
	Ayudante	1+2
	Chofer	

EQUIPO UTILIZADO

Volquetes	7	Camioneta
Retroexcavadora		Compactador
Excavadora	2	Concretera
Equipo Topográfico		Herramienta Manual
Camión		

	SOLEADO	NUBLADO	LLUVIA LIGERA	LLUVIA DENSA	LLUVIA INTENSA	TORMENTA	VIENTOS FUERTES
MAÑANA	X						
TARDE			X				

OBSERVACIONES

AUTORIZACIONES

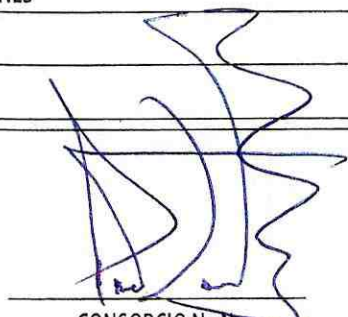
  
 CONSORCIO N y N  
 CONTRATISTA

  
 ING. ANÍBAL CÁRDENAS  
 FISCALIZADOR



GOBIERNO AUTÓNOMO DESCENTRALIZADO  
 PROVINCIAL DE PASTAZA  
 LIBRO DE OBRA

PROYECTO: "CONSTRUCCIÓN DEL PARQUE CENTRAL DE LA CIUDAD DE SANTA CLARA, PROVINCIA DE PASTAZA"  
 UBICACIÓN: SANTA CLARA  
 CONTRATISTA: CONSORCIO N y N  
 FISCALIZADOR: ING. ANÍBAL CÁRDENAS  
 FECHA: 18 - Enero - 2023

TRABAJOS REALIZADOS:

Se realizó la excavación con maquinaria pesada.  
 Se realizó el relleno con material de mejoramiento  
 Excavación a mano para plintos de muro vegetal

PERSONAL DE OBRA:

Mano de Obra

Albañil

2

Ayudante

1+2

Chofer

EQUIPO UTILIZADO

Volquetes	7	Camioneta	1
Retroexcavadora		Compactador	1
Excavadora	2	Concreteira	
Equipo Topográfico		Herramienta Manual	
Camión			

MAÑANA	SOLEADO	NUBLADO	LLUVIA LIGERA	LLUVIA DENSA	LLUVIA INTENSA	TORMENTA	VIENTOS FUERTES
		X					
TARDE	SOLEADO	NUBLADO	LLUVIA LIGERA	LLUVIA DENSA	LLUVIA INTENSA	TORMENTA	VIENTOS FUERTES
	X						

OBSERVACIONES

AUTORIZACIONES

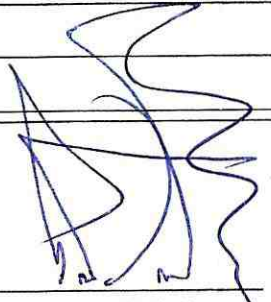
  
 CONSORCIO N y N  
 CONTRATISTA

  
 ING. ANÍBAL CÁRDENAS  
 FISCALIZADOR



GOBIERNO AUTÓNOMO DESCENTRALIZADO  
 PROVINCIAL DE PASTAZA  
 LIBRO DE OBRA

PROYECTO: "CONSTRUCCIÓN DEL PARQUE CENTRAL DE LA CIUDAD DE SANTA CLARA, PROVINCIA DE PASTAZA"  
 UBICACIÓN: SANTA CLARA  
 CONTRATISTA: CONSORCIO N y N  
 FISCALIZADOR: ING. ANÍBAL CÁRDENAS

FECHA: 19 - Enero - 2023

TRABAJOS REALIZADOS:

- Se realizó la excavación y desalajo con maquinaria pesada
- Se realizó la excavación a mano para plintos. de mus vegetal.
- Se realizó el relleno con material de mejoramiento.
- Comprobación de niveles antes de empezar con la fundación de replantillo
- Fundación de replantillo para plintos.

PERSONAL DE OBRA:

Mano de Obra	
Albañil	2
Ayudante	1 + 2
Chofer	

EQUIPO UTILIZADO

Volquetes	6	Camioneta	
Retroexcavadora		Compactador	
Excavadora	2	Concreteira	
Equipo Topográfico		Herramienta Manual	
Camión	.		

	SOLEADO	NUBLADO	LLUVIA LIGERA	LLUVIA DENSA	LLUVIA INTENSA	TORMENTA	VIENTOS FUERTES
MAÑANA		X					
TARDE	SOLEADO	NUBLADO	LLUVIA LIGERA	LLUVIA DENSA	LLUVIA INTENSA	TORMENTA	VIENTOS FUERTES
			X				

OBSERVACIONES

AUTORIZACIONES

CONSORCIO N y N  
 CONTRATISTA

ING. ANÍBAL CÁRDENAS  
 FISCALIZADOR



GOBIERNO AUTÓNOMO DESCENTRALIZADO  
 PROVINCIAL DE PASTAZA  
 LIBRO DE OBRA

PROYECTO: "CONSTRUCCIÓN DEL PARQUE CENTRAL DE LA CIUDAD DE SANTA CLARA, PROVINCIA DE PASTAZA"  
 UBICACIÓN: SANTA CLARA  
 CONTRATISTA: CONSORCIO N y N  
 FISCALIZADOR: ING. ANÍBAL CÁRDENAS  
 FECHA: 20 - Enero - 2023

TRABAJOS REALIZADOS:

Se realizó la excavación con maquinaria pesada.  
 Se realizó el relleno con material de mejoramiento.  
 Colocación de parrillas para Zapatas de 60x60x15.  
 Encofrado de Zapatas.  
 Fundición de Zapatas.  
 Excavación a mano para plintos.

PERSONAL DE OBRA:	Mano de Obra	
	Albañil	2
	Ayudante	1 + 3
	Chofer	

EQUIPO UTILIZADO

Volquetes		Camioneta	
Retroexcavadora		Compactador	
Excavadora	1	Concreteira	1
Equipo Topográfico		Herramienta Manual	
Camión			

	SOLEADO	NUBLADO	LLUVIA LIGERA	LLUVIA DENSA	LLUVIA INTENSA	TORMENTA	VIENTOS FUERTES
MAÑANA				X			
TARDE	SOLEADO	NUBLADO	LLUVIA LIGERA	LLUVIA DENSA	LLUVIA INTENSA	TORMENTA	VIENTOS FUERTES
		X					

OBSERVACIONES

AUTORIZACIONES

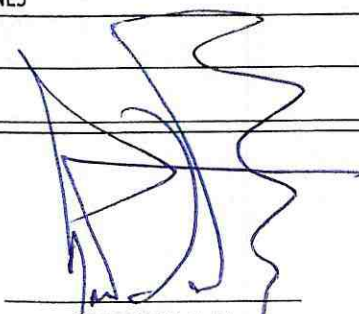
  
 CONSORCIO N y N  
 CONTRATISTA

  
 ING. ANÍBAL CÁRDENAS  
 FISCALIZADOR



**GOBIERNO AUTÓNOMO DESCENTRALIZADO  
PROVINCIAL DE PASTAZA  
LIBRO DE OBRA**

PROYECTO: "CONSTRUCCIÓN DEL PARQUE CENTRAL DE LA CIUDAD DE SANTA CLARA, PROVINCIA DE PASTAZA"  
 UBICACIÓN: SANTA CLARA  
 CONTRATISTA: CONSORCIO N y N  
 FISCALIZADOR: ING. ANÍBAL CÁRDENAS

FECHA: 23 - Enero - 2023

**TRABAJOS REALIZADOS:**

Se realizó la excavación con maquinaria pesada.  
 Se realizó el relleno con material de mejoramiento  
 Se realizó la excavación a mano para planta de muro vegetal.  
 Armado de tableros para cimiento de 35 x 35 cm.  
 Encofrado de zapatas de 80 x 80 x 15 cm.  
 Fundición de replantillo de 80 x 80 x 15.

**PERSONAL DE OBRA:**

Mano de Obra	
Albañil	3
Ayudante	1+4
Chofer	

**EQUIPO UTILIZADO**

Volquetes		Camioneta	
Retroexcavadora		Compactador	
Excavadora	1	Concretera	1
Equipo Topográfico		Herramienta Manual	
Camión			

	SOLEADO	NUBLADO	LLUVIA LIGERA	LLUVIA DENSA	LLUVIA INTENSA	TORMENTA	VIENTOS FUERTES
MAÑANA		X					
TARDE	SOLEADO	NUBLADO	LLUVIA LIGERA	LLUVIA DENSA	LLUVIA INTENSA	TORMENTA	VIENTOS FUERTES
		X					

**OBSERVACIONES**

**AUTORIZACIONES**

CONSORCIO N y N  
CONTRATISTA

ING. ANÍBAL CÁRDENAS  
FISCALIZADOR



**GOBIERNO AUTÓNOMO DESCENTRALIZADO  
PROVINCIAL DE PASTAZA  
LIBRO DE OBRA**

PROYECTO: "CONSTRUCCIÓN DEL PARQUE CENTRAL DE LA CIUDAD DE SANTA CLARA, PROVINCIA DE PASTAZA"  
 UBICACIÓN: SANTA CLARA  
 CONTRATISTA: CONSORCIO N y N  
 FISCALIZADOR: ING. ANÍBAL CÁRDENAS  
 FECHA: 24 - Enero - 2023

**TRABAJOS REALIZADOS:**

Se realizó la excavación con maquinaria pesada.  
 Retraso en el desalojo del material por lluvia densa.  
 Colocación de parallas para zapatas y apuntalamiento de columna.  
 Encofrado y fundición de zapatas 60x60x15 cm.  
 Excavación a mano para cimiento 35x35 cm.  
 Armado de tablejos para cimiento.

**PERSONAL DE OBRA:**

Mano de Obra  
 Albañil  
 Ayudante  
 Chofer

3  
 1+6

**EQUIPO UTILIZADO**

Volquetes	1	Camioneta	
Retroexcavadora		Compactador	
Excavadora	1	Concretera	1
Equipo Topográfico		Herramienta Manual	
Camión			

	SOLEADO	NUBLADO	LLUVIA LIGERA	LLUVIA DENSA	LLUVIA INTENSA	TORMENTA	VIENTOS FUERTES
MAÑANA				X			
TARDE	SOLEADO	NUBLADO	LLUVIA LIGERA	LLUVIA DENSA	LLUVIA INTENSA	TORMENTA	VIENTOS FUERTES
			X				

**OBSERVACIONES**

**AUTORIZACIONES**

CONSORCIO N y N  
 CONTRATISTA

ING. ANÍBAL CÁRDENAS  
 FISCALIZADOR



GOBIERNO AUTÓNOMO DESCENTRALIZADO  
PROVINCIAL DE PASTAZA

LIBRO DE OBRA

PROYECTO: "CONSTRUCCIÓN DEL PARQUE CENTRAL DE LA CIUDAD DE SANTA CLARA, PROVINCIA DE PASTAZA"  
 UBICACIÓN: SANTA CLARA  
 CONTRATISTA: CONSORCIO N y N  
 FISCALIZADOR: ING. ANÍBAL CÁRDENAS  
 FECHA: 25- Enero - 2023

TRABAJOS REALIZADOS:

- Se realizó la excavación con maquinaria del suelo.
- Se realizó el desajuste del suelo natural.
- Relleno con material de mejoramiento para cimiento de hormigón ciclópeo
- Armado de tuberos para cimiento
- Fundición de cimientos de 35x35 cm.

PERSONAL DE OBRA:

Mano de Obra

Albañil

3

Ayudante

1+4

Chofer

EQUIPO UTILIZADO

Volquetes	3	Camioneta
Retroexcavadora		Compactador
Excavadora	2	Concreteira
Equipo Topográfico	1	Herramienta Manual
Camión		

	SOLEADO	NUBLADO	LLUVIA LIGERA	LLUVIA DENSA	LLUVIA INTENSA	TORMENTA	VIENTOS FUERTES
MAÑANA		X					
TARDE	SOLEADO	NUBLADO	LLUVIA LIGERA	LLUVIA DENSA	LLUVIA INTENSA	TORMENTA	VIENTOS FUERTES
	X						

OBSERVACIONES

AUTORIZACIONES

CONSORCIO N y N  
CONTRATISTA

ING. ANÍBAL CÁRDENAS  
FISCALIZADOR



GOBIERNO AUTÓNOMO DESCENTRALIZADO  
 PROVINCIAL DE PASTAZA  
 LIBRO DE OBRA

PROYECTO: "CONSTRUCCIÓN DEL PARQUE CENTRAL DE LA CIUDAD DE SANTA CLARA, PROVINCIA DE PASTAZA"  
 UBICACIÓN: SANTA CLARA  
 CONTRATISTA: CONSORCIO N y N  
 FISCALIZADOR: ING. ANÍBAL CÁRDENAS

FECHA: 26 - Enero - 2023

TRABAJOS REALIZADOS:

Seguimiento, control y mantenimiento ambiental (GANDS)   
 Se realizó el relleno con material de mejoramiento.

Desenfrado de arroyos.

Armado y amarre de cadenas con varilla longitudinal  $\phi=10mm$  y estacos  $\phi=8mm$  cada 15cm.

Fundición de cadenas de 70x20cm.

Corte, pintado y soldadura de tubo estructural 3" entebido en cadena.

PERSONAL DE OBRA:

Mano de Obra	
Albañil	3
Ayudante	1+4
Chofer	

EQUIPO UTILIZADO

Volquetes		Camioneta	
Retroexcavadora		Compactador	
Excavadora	2	Concreteira	1
Equipo Topográfico		Herramienta Manual	
Camión			

	SOLEADO	NUBLADO	LLUVIA LIGERA	LLUVIA DENSA	LLUVIA INTENSA	TORMENTA	VIENTOS FUERTES
MAÑANA	X						
TARDE	X						

OBSERVACIONES

AUTORIZACIONES

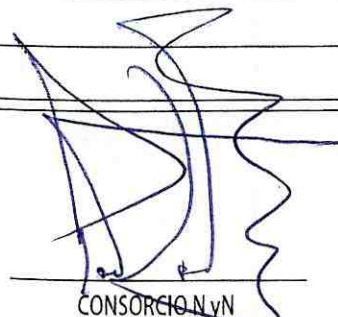
  
 CONSORCIO N y N  
 CONTRATISTA

  
 ING. ANÍBAL CÁRDENAS  
 FISCALIZADOR



**GOBIERNO AUTÓNOMO DESCENTRALIZADO  
PROVINCIAL DE PASTAZA  
LIBRO DE OBRA**

PROYECTO: "CONSTRUCCIÓN DEL PARQUE CENTRAL DE LA CIUDAD DE SANTA CLARA, PROVINCIA DE PASTAZA"  
 UBICACIÓN: SANTA CLARA  
 CONTRATISTA: CONSORCIO N y N  
 FISCALIZADOR: ING. ANÍBAL CÁRDENAS  
 FECHA: 27 - Enero - 2023

**TRABAJOS REALIZADOS:**

Se realizó la inspección en obra por parte del fiscalizador y el administrador de contrato.  
 Se realizó el acopio de material de mejoramiento para posterior tendido.  
 Armado de encafrado, apuntalamiento y fundición de columneta de muro vegetal.  
 Colocación de cajetines octogonales para instalación eléctrica en muro vegetal.

**PERSONAL DE OBRA:**

Mano de Obra

Albañil

3

Ayudante

1+5

Chofer

**EQUIPO UTILIZADO**

Volquetes

Retroexcavadora

Excavadora

Equipo Topográfico

Camión

Camioneta

Compactador

Concreteira

Herramienta Manual

	SOLEADO	NUBLADO	LLUVIA LIGERA	LLUVIA DENSA	LLUVIA INTENSA	TORMENTA	VIENTOS FUERTES
MAÑANA	X						
TARDE	X						

**OBSERVACIONES**

**AUTORIZACIONES**

CONSORCIO N y N  
CONTRATISTA

ING. ANÍBAL CÁRDENAS  
FISCALIZADOR



GOBIERNO AUTÓNOMO DESCENTRALIZADO  
PROVINCIAL DE PASTAZA

LIBRO DE OBRA

PROYECTO: "CONSTRUCCIÓN DEL PARQUE CENTRAL DE LA CIUDAD DE SANTA CLARA, PROVINCIA DE PASTAZA"  
 UBICACIÓN: SANTA CLARA  
 CONTRATISTA: CONSORCIO N y N  
 FISCALIZADOR: ING. ANÍBAL CÁRDENAS

FECHA: 28 - Enero - 2023

TRABAJOS REALIZADOS:

Se realizó el relleno con material de mejoramiento  
 Colocación de mampostería con bloque 20x18x40

PERSONAL DE OBRA:

Mano de Obra

Albañil

4

Ayudante

1+6

Chofer

EQUIPO UTILIZADO

Volquetes

4

Retroexcavadora

Excavadora

2

Equipo Topográfico

Camión

Camioneta

Compactador

Concreteira

Herramienta Manual

	SOLEADO	NUBLADO	LLUVIA LIGERA	LLUVIA DENSA	LLUVIA INTENSA	TORMENTA	VIENTOS FUERTES
MAÑANA	X						
TARDE	X						

OBSERVACIONES

AUTORIZACIONES

CONSORCIO N y N  
CONTRATISTA

ING. ANÍBAL CÁRDENAS  
FISCALIZADOR



GOBIERNO AUTÓNOMO DESCENTRALIZADO  
 PROVINCIAL DE PASTAZA  
 LIBRO DE OBRA

PROYECTO: "CONSTRUCCIÓN DEL PARQUE CENTRAL DE LA CIUDAD DE SANTA CLARA, PROVINCIA DE PASTAZA"  
 UBICACIÓN: SANTA CLARA  
 CONTRATISTA: CONSORCIO N y N  
 FISCALIZADOR: ING. ANÍBAL CÁRDENAS

FECHA: 30 - Enero - 2023

TRABAJOS REALIZADOS:

Se realizó el relleno con material de mejoramiento.  
 Enlucido de paredes de muro vegetal  
 Colocación de mampostería con bloque 12x20x40.

PERSONAL DE OBRA:

Mano de Obra

Albañil

5

Ayudante

1+6

Chofer

EQUIPO UTILIZADO

Volquetes		Camioneta	
Retroexcavadora		Compactador	1
Excavadora	2	Concreteira	
Equipo Topográfico		Herramienta Manual	
Camión			

	SOLEADO	NUBLADO	LLUVIA LIGERA	LLUVIA DENSA	LLUVIA INTENSA	TORMENTA	VIENTOS FUERTES
MAÑANA	x						
TARDE	x						

OBSERVACIONES

AUTORIZACIONES

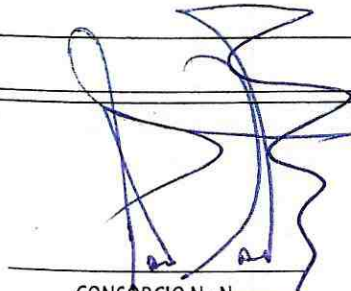
  
 CONSORCIO N y N  
 CONTRATISTA

  
 ING. ANIBAL CÁRDENAS  
 FISCALIZADOR

GOBIERNO AUTÓNOMO DESCENTRALIZADO  
 PROVINCIAL DE PASTAZA  
 LIBRO DE OBRA

"CONSTRUCCIÓN DEL PARQUE CENTRAL DE LA CIUDAD DE SANTA CLARA, PROVINCIA DE PASTAZA"

SANTA CLARA

CONSORCIO N y N

ING. ANÍBAL CÁRDENAS

FECHA: 31 - Enero - 2023

REALIZADOS:

Realizo el relleno con material de mejoramiento.  
 Acabado de paredes de muros vegetal.  
 Acabados de mampostería con bloque 12x70x40.

Mano de Obra

Albañil

Ayudante

Chofer

1

Camioneta

Compactador

Concretera

Herramienta Manual

2

2

SOLEADO	NUBLADO	LLUVIA LIGERA	LLUVIA DENSA	LLUVIA INTENSA	TORMENTA	VIENTOS FUERTES
---------	---------	---------------	--------------	----------------	----------	-----------------

X

SOLEADO	NUBLADO	LLUVIA LIGERA	LLUVIA DENSA	LLUVIA INTENSA	TORMENTA	VIENTOS FUERTES
---------	---------	---------------	--------------	----------------	----------	-----------------

X

ING. ANÍBAL CÁRDENAS

## CERTIFICADO DE CUMPLIMIENTO DE OBLIGACIONES PATRONALES

El Instituto Ecuatoriano de Seguridad Social (IESS) certifica que, revisados los archivos del Sistema de Historia Laboral, el señor(a) NARVAEZ ARCE PABLO FERNANDO, representante legal de la empresa CONSORCIO NYN con RUC Nro. 1691728993001 y dirección CENTRO. BOLIVAR SN . SN. 20 DE JULIO . DIAGONAL OBRAS PUBL., NO registra obligaciones patronales en mora; información verificada a la fecha de emisión del presente certificado.

El IESS se reserva el derecho de verificar la información y las obligaciones pendientes que no se encontraren registradas o no hayan sido determinadas, sin perjuicio de aplicar las sanciones correspondientes; esta certificación no implica condonación o renuncia del derecho del IESS, al ejercicio de las acciones legales a que hubiere lugar para su cobro.

El contenido de este certificado puede ser validado ingresando al portal web del IESS en el menú Empleador – Certificado de Obligaciones Patronales, digitando el RUC de la empresa o número de cédula.



Firmado electrónicamente por:

**KARLA DENISSE  
BERMUDEZ ROLDAN**

Abg. Karla Denisse Bermúdez Roldán

Directora Nacional de Recaudación y Gestión de Cartera.

Emitido el 27 de febrero de 2023

Validez del Certificado 30 días

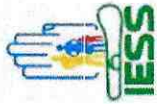

# INSTITUTO ECUATORIANO DE SEGURIDAD SOCIAL

## Consulta Rol Empleados

Fecha : 27/02/2023

Información de la Empresa

Nombre del Empleador

CONSORCIO NYN

Ruc

1691728993001

Nombre Sucursal

0001 CONSORCIO NYN

N°	Nombre	Cédula	Actividad	Actividad Sectorial	Relación de Trabajo	Forma Pago	% Aportación	% Cesantía Aportación	Sueldo	Sueldo Extra	Días mod	Valor días Mod	Total Afiliado
1	CAJAMARCA PACHACAMA JOSE SEGUNDO	1712500105	TRABAJADOR EN GENERAL	1918200000100	08-CODIGO DEL TRABAJO - CT	P	20.6	0.0	450.00	0.00	0	0.00	450.00
2	NARVAEZ CARRION SEBASTIAN	1721041158	INSPECTOR DE OBRA	1406452000001	08-CODIGO DEL TRABAJO - CT	P	20.6	0.0	522.36	0.00	0	0.00	522.36
Total Rol													
									972.36	0.00		0.00	972.36

27 de febrero de 2023

Contribuyente:

**CONSORCIO NYN****RUC:** 1691728993001

Ciudad.-

De conformidad con lo establecido en el artículo 96 del Código Tributario sobre el cumplimiento de los deberes formales de los contribuyentes y en concordancia con el artículo 101 de la Ley de Régimen Tributario Interno sobre la responsabilidad por la declaración de impuesto del sujeto pasivo; el Servicio de Rentas Internas certifica que:

Una vez revisada la base de datos del SRI, el contribuyente **CONSORCIO NYN**, con RUC **1691728993001**, **no registra deudas en firme**, información registrada a la fecha de emisión del presente certificado de cumplimiento tributario.

Sin embargo, la Administración Tributaria se reserva el derecho de verificar las declaraciones presentadas y ejercer la facultad determinadora, orientada a comprobar la correcta aplicación de las normas tributarias vigentes, sin perjuicio de aplicar las sanciones correspondientes en caso de detectarse falsedad en la información presentada.

Particular que comunico para los fines pertinentes.

Atentamente,

**SERVICIO DE RENTAS INTERNAS**

Código de verificación: SRICCT2023000077028  
Fecha y hora de emisión: 27/02/2023 10:23:16 AM

Validez del certificado: El presente certificado es válido de conformidad a lo establecido en la Resolución No. NAC-DGERCGC15-00000217, publicada en el Tercer Suplemento del Registro Oficial 462 del 19 de marzo de 2015, por lo que no requiere sello ni firma por parte de la Administración Tributaria, mismo que lo puede verificar en la página web del SRI en línea y/o en la aplicación SRI Móvil.



# INSTITUTO ECUATORIANO DE SEGURIDAD SOCIAL

CONSORCIO NYN

febrero 27 del 2023 10:24

NARVAEZ ARCE PABLO FERNANDO

## DETALLE DE COMPROBANTE DE PAGO

(CANCELADO: (2023-02-15))

(BANCO GUAYAQUIL S.A.)

No. Comprobante: 0000000166738842

Concepto: PAGO DE PLANILLAS - NORMALES,

Emitido en: 2023-02-15

No. RUC / REGISTRO: 1691728993001 - 0001

Fecha de Vigencia de Pago: 2023-02-15

Nombre / Razón Social / Organización: CONSORCIO NYN - CONSORCIO NYN

Periodo de Pago: 2023 - 01

Forma de pago: Fondos propios

Reservación:

### AFILIADOS

PERIODO	RT	CEDULA	NOMBRE	SUELDO	DIAS	OBS.	VALOR	TIEMPO PARCIAL
2023 - 1	06	1712500105	CAJAMARCA PACHACAMA JOSE SEGUNDO	450.00	30	NNA	92.70	0.00
2023 - 1	06	1721041158	NARVAEZ CARRION SEBASTIAN	522.36	30	NNA	107.61	0.00
				<b>972.36</b>			<b>200.31</b>	<b>0.00</b>

Valor 210.03

Intereses por mora (+) 0.00

Seguro Salud Tiempo Parcial (+) 0.00

Honorarios Abogado (+) 0.00

Gastos Administrativos (+) 0.00

Subtotal (=) 210.03

Notas de Crédito (-) 0.00

Total (=) 210.03

### Señor Empleador

Usted puede pagar sus obligaciones patronales en línea en cualquier agencia de los bancos: Pichincha, Bolivariano, Guayaquil, Austro, Pacífico, Prodbanco, Internacional y cualquier agencia SERVIPAGOS.

\*Oficinas Western Unión Red Activa, Almacenes TIA, Red de Servicios FACILITO

\*Coop. Ahorro y Crédito: El Sagrario, Coopmeqo

\*Tarjetas de Crédito/Débito: Diners, Discover, Visa y Mastercard Bco. Pichincha (Pago Diferido), Visa y Mastercard cualquier banco emisor (Pago Corriente y Diferido).

Quando realiza los pagos en bancos, el estado inicial del comprobante es DEPOSITADO y luego de la conciliación se registrará como CANCELADO.

La cancelación de planillas de obligaciones patronales a través de débito bancario no requiere generación previa del comprobante. En cuanto a GLOSAS, obligatoriamente debe generarlos para brindarle el servicio.

COMPROBANTE DE PAGO IESS - 0000000166738842

Cedula/RUC : 1691728993001 CONSORCIO NYN  
 Código/ rubro : PLANI - PAGO DE PLANILLAS  
 Período : 2023-01 Secuencia: 202302150032176  
 Valor : 210.03  
 Comisión : 0.57  
 Efectivo : 210.60  
 T. Pagado : 210.60 100.00%

OCIAL

RCE PABLO FERNANDO

DLN 09V21 2023-02-15 12:38:16

Si realiza el pago a partir de las 17H00, se registrará 202302150032176 190000427756092 I en la recaudación del sgte. día hábil.

Consulte su Comp.Venta o Retención en WWW.BANCOGUAYAQUIL.COM con el No. 54689

0000000166738842

Este comprobante es el único documento que acredita la validez de su transacción, favor verificar información

REV:18-19-000-1100045

en: 2023-02-15

No. RUC / REGISTRO: 1691728993001 - 0001 Fecha de Vigencia de Pago: 2023-02-15

Nombre / Razón Social / Organización: CONSORCIO NYN - CONSORCIO NYN

Periodo de Pago: 2023 - 01

Forma de pago: Fondos propios

Observación:

Valor	210.03
Intereses por mora (+)	0.00
Seguro Salud Tiempo Parcial(+)	0.00
Honorarios Abogado(+)	0.00
Gastos Administrativos(+)	0.00
Subtotal(=)	210.03
Notas de Crédito(-)	0.00
Total(=)	210.03

Señor Empleador

ad puede pagar sus obligaciones patronales en línea en cualquier agencia de los bancos: Pichincha, Bolivariano, Guayaquil, Austro, Pacífico, Produbanco, Internacional y cualquier agencia SERVIPAGOS.

\*Oficinas Western Unión Red Activa, Almacenes TIA, Red de Servicios FACILITO

\*Coop. Ahorro y Crédito: El Sagrario, Coopmege

\*Tarjetas de Crédito/Débito: Diners, Discover, Visa y Mastercard Bco. Pichincha (Pago Diferido), Visa y Mastercard cualquier banco emisor (Pago Corriente y Diferido)

Cuando realiza los pagos en bancos, el estado inicial del comprobante es DEPOSITADO y luego de la conciliación se registrará como CANCELADO.

La cancelación de planillas de obligaciones patronales a través de débito bancario no requiere generación previa del comprobante. En cuanto a GLOSAS, obligatoriamente debe generarlos para brindarle el servicio.

Bajo ningún concepto puede transferir directamente a ninguna cuenta del IESS, para el pago de obligaciones



CAD. PROVINCIAL DE PASTAZA



DIRECCIÓN DE FISCALIZACIÓN

Pastaza

09 FEB 2023

Fecha:

Recibido: JONARA M.Número: \_\_\_\_\_ Hora: 11:15

Memorando Nro. GADPPZ-DGA-2023-13752-M

Puyo, 08 de febrero de 2023

**PARA:** Sr. Ing. Álvaro Renato Sosa Castro  
**Director de Fiscalización**

**ASUNTO:** Conformidad Ambiental del proyecto "CONSTRUCCIÓN PARQUE CENTRAL DE LA CIUDAD DE SANTA CLARA, PROVINCIA DE PASTAZA".

De mi consideración:

Señor Director, en atención al Memorando Nro. GADPPZ-JGA-GA-2023-6066-M, suscrito por el Ing. Jorge Antonio Vargas Escobar JEFE DE GESTIÓN AMBIENTAL (E), adjunto al presente el informe ambiental de cumplimiento del proyecto "CONSTRUCCIÓN PARQUE CENTRAL DE LA CIUDAD DE SANTA CLARA, PROVINCIA DE PASTAZA", correspondiente al periodo del 01 al 31 de enero de 2023, para su revisión y pronunciamiento, remito el Memorando Nro. GADPPZ-JGA-GA-2023-6058-M, suscrito por el Ing. Diego Alexander Peñafiel León, responsable del monitoreo y control ambiental.

Al respecto, luego de la evaluación y análisis de la información presentada y monitoreo en campo, sírvase encontrar el **INFORME No. 002-DGA-JA-SCM-DP-2023**, donde se concede la **CONFORMIDAD AMBIENTAL**, correspondiente al periodo del 01 al 31 de enero de 2023.

Atentamente,

*Documento firmado electrónicamente*

Ing. Lenin Anibal Almeida Villena  
**SUBDIRECTOR DE GESTIÓN AMBIENTAL**

Referencias:

- GADPPZ-JGA-GA-2023-6066-M

Anexos:

- iac\_enero\_2023-signed-signed.pdf
- informe\_no\_002-dga-ja-scm-dp-2023.pdf
- ficha\_de\_monitoreo\_002\_parque.pdf
- img20230127\_10185926.pdf
- img20230127\_10142361.pdf

Copia:

Sra. Ing. Cristina Anabel Garzon Flores - Asistente Administrativo 1 /

Funcionarios que participaron en este documento: --&gt; Sra. Ing. Cristina Anabel Garzon Flores - Asistente Administrativo 1

Firmado electrónicamente por:  
LENNIN ANIBAL  
ALMEIDA VILLENNA

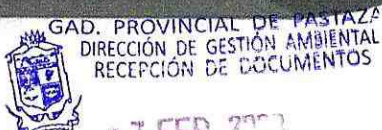

Fecha: 07 FEB 2023  
Recibido: Orellana G.  
Número: 6066-M Hora: 15:23

**Memorando Nro. GADPPZ-JGA-GA-2023-6066-M**

**Puyo, 07 de febrero de 2023**

**PARA:** Sr. Ing. Lenin Anibal Almeida Villena  
**Subdirector de Gestión Ambiental**

**ASUNTO:** Conformidad Ambiental del proyecto "CONSTRUCCIÓN PARQUE CENTRAL DE LA CIUDAD DE SANTA CLARA, PROVINCIA DE PASTAZA".

En respuesta al Documento No. GADPPZ-DGA-2023-0876-E

Estimado Director, mediante el presente y de acuerdo al Memorando Nro. GADPPZ-JGA-GA-2023-6058-M, suscrito por el Ing. Diego Peñafiel, Analista de Calidad Ambiental, manifiesta que mediante Oficio No. COTO-NYN-003-2023-A, de fecha 27 de enero de 2023, suscrito por el Arq. Pablo Fernando Narváez Arce, procurador común del Consorcio CONSORCIO NyN, remite el Informe Ambiental de Cumplimiento Nro. 02 del periodo correspondiente del 01 al 31 de enero de 2023, para la revisión y evaluación respectivo.

Con este antecedente, luego de la evaluación y análisis técnico de la información presentada y monitoreo en campo, se determina la **Conformidad Ambiental**, del periodo 01 al 31 de enero de 2023, adjuntando en formato físico y magnético al trámite pertinente lo siguiente:

- Informe Ambiental de Cumplimiento Nro. 02 (Contratista).

Información que deberá ser remitida a la Dirección de Fiscalización, con la finalidad de revisión y seguir los trámites pertinentes.

Atentamente,

**Documento firmado electrónicamente**

Ing. Jorge Antonio Vargas Escobar  
**JEFE DE GESTIÓN AMBIENTAL (E)**

Referencias:

- GADPPZ-JGA-GA-2023-6058-M

Anexos:

- img20230127\_10142361.pdf
- img20230127\_10185926.pdf
- ficha\_de\_monitoreo\_002\_parque.pdf
- informe\_no\_002-dga-ja-scm-dp-2023.pdf
- iac\_enero\_2023-signed-signed.pdf

Copia:

Sra. Leda. Mayra Elizabeth Yucailla Valencia - Asistente Administrativo 1 /



**Memorando Nro. GADPPZ-JGA-GA-2023-6066-M**

**Puyo, 07 de febrero de 2023**



El suscrito electrónicamente por:  
**JORGE ANTONIO  
VARGAS ESCOBAR**



Memorando Nro. GADPPZ-JGA-GA-2023-6058-M

Puyo, 07 de febrero de 2023

**PARA:** Sr. Ing. Jorge Antonio Vargas Escobar  
Jefe de Gestión Ambiental (E)

**ASUNTO:** Conformidad Ambiental del proyecto "CONSTRUCCIÓN PARQUE CENTRAL DE LA CIUDAD DE SANTA CLARA, PROVINCIA DE PASTAZA".

Ingeniero, en el marco de los procesos que desarrolla la Jefatura de Gestión Ambiental, se encuentra establecido el proyecto de Regularización, Seguimiento y Control Ambiental de las actividades a desarrollarse por el GADPPz, al respecto me permito poner en su conocimiento lo siguiente:

- Mediante Oficio No. COTO-NYN-003-2023-A, de fecha 27 de enero de 2023, suscrito por el Arq. Pablo Fernando Narvárez Arce, procurador común del Consorcio CONSORCIO NyN, remite el Informe Ambiental de Cumplimiento Nro. 02 del periodo correspondiente del 01 al 31 de enero de 2023, para la revisión y evaluación respectivo.

Al respecto, luego de la evaluación y análisis de la información presentada y monitoreo en campo, se determina la *Conformidad Ambiental*, del periodo 01 al 31 de enero de 2023, adjuntando en formato físico y magnético al trámite pertinente lo siguiente:

- Informe Ambiental de Cumplimiento Nro. 02 (Contratista).

Información que deberá ser remitida a la Dirección de Fiscalización, con la finalidad de seguir los trámites pertinentes.

Atentamente,

*Documento firmado electrónicamente*

Ing. Diego Alexander Peñafiel León  
ANALISTA DE GESTION AMBIENTAL 1

Referencias:

- GADPPZ-DGA-2023-0876-E

Anexos:

- img20230127\_10185926.pdf
- img20230127\_10142361.pdf
- iac\_enero\_2023-signed-signed.pdf
- informe\_no\_002-dga-ja-scm-dp-2023.pdf
- ficha\_de\_monitoreo\_002\_parque.pdf

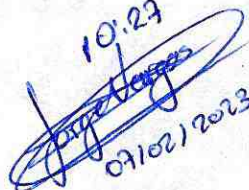

Firmado electrónicamente por:  
DIEGO ALEXANDER  
PENAFIEL LEON

Recibido   
10:23  
07/02/2023



## INFORME No. 002-DGA-JA-SCM-DP-2023

**Para:** Ingeniero David Yedra **Director de Gestión Ambiental**

**Asunto:** Informe de Fiscalización Ambiental

**Equipo Técnico DGA-GADPPz** Ing. Diego Peñafiel León

**Dirección de Coordinación.** Gestión Ambiental

**Proceso** 0876-E

**Fecha de elaboración.** 07-02-2023

### 1. ANTECEDENTES:

En referencia al Contrato COTO-GADPPz-012-2022, suscrito el 24 de noviembre de 2022 en donde comparecen, por una parte, en calidad de Contratante, el Gobierno Autónomo Descentralizado Provincial de Pastaza GADPPz, legalmente representado por el Ing. Jaime Guevara Blaschke, Prefecto Provincial; y, por otra parte, el CONSORCIO NyN, con su representante Legal Pablo Fernando Narváez Arce, para la CONSTRUCCIÓN PARQUE CENTRAL DE LA CIUDAD DE SANTA CLARA, PROVINCIA DE PASTAZA, donde establece en una de sus obligaciones el cumplimiento por Impactos Medio Ambientales.

Mediante Oficio No. COTO-NYN-003-2022-A, de fecha 27 de enero de 2023, suscrito por el Arq. Pablo Fernando Narváez Arce, procurador común del Consorcio CONSORCIO NyN, remite el Informe Ambiental de Cumplimiento Nro. 02 del periodo correspondiente del 01 al 31 de enero de 2023, para la revisión y evaluación respectivo.

Por consiguiente, se procede a la revisión de la documentación previo a inspecciones de control y seguimiento al proyecto, para su respectivo pronunciamiento.

### 2. OBJETIVOS.

#### 2.1. General.

- Evaluar en territorio el cumplimiento del Plan de Manejo Ambiental y condicionantes establecidas en los contratos, procesos contractuales y permiso Ambiental del proyecto "CONSTRUCCIÓN PARQUE CENTRAL DE LA CIUDAD DE SANTA CLARA, PROVINCIA DE PASTAZA"



## 2.2. Específicos.

- Establecer, verificar y documentar el Cumplimiento del Plan de Manejo Ambiental.
- Identificar hallazgos, mediante el cual se verifique el grado de cumplimiento de lo establecido en los parámetros a evaluar, (Observaciones, Conformidades y No Conformidades).
- Elaborar el informe de Conformidad o No Conformidad Ambiental para su respectiva planilla.

## 3. MARCO LEGAL APLICABLE.

### ➤ CONSTITUCIÓN DE LA REPÚBLICA DEL ECUADOR, PUBLICADA EN EL REGISTRO OFICIAL No. 449 DEL 20 DE OCTUBRE DEL 2008.

**Art. 10.-** Reconocida la naturaleza o Pacha Mama como sujeto de derechos

**Art. 14.-** Reconoce el derecho de la población a vivir en un ambiente sano y ecológicamente equilibrado.

**Art. 395.-** Reconoce principios ambientales.

**Art. 397.-** Establece que, en caso de daños ambientales, el Estado actuará de manera inmediata y subsidiaria para garantizar la salud y la restauración de los ecosistemas.

### ➤ CÓDIGO ORGÁNICO AMBIENTAL, REGISTRO OFICIAL NO. 983, DEL 12 DE ABRIL DE 2017

#### TÍTULO I

##### OBJETO, ÁMBITO Y FINES

**Art. 1.-** Este Código tiene por objeto garantizar el derecho de las personas a vivir en un ambiente sano y ecológicamente equilibrado

#### TÍTULO II

##### DE LOS DERECHOS, DEBERES Y PRINCIPIOS AMBIENTALES

**Art. 6.-** Derechos de la naturaleza. Son derechos de la naturaleza los reconocidos en la Constitución

#### TÍTULO III

##### REGIMEN DE RESPONSABILIDAD AMBIENTAL

**Art. 10.- De la responsabilidad ambiental.** El Estado, las personas naturales y jurídicas, así como las comunas, comunidades, pueblos y nacionalidades, tendrán la obligación jurídica de responder por los daños o impactos ambientales que hayan causado

#### CAPÍTULO II

##### DE LOS MECANISMOS DE CONTROL Y SEGUIMIENTO AMBIENTAL

**Art. 201.- De los mecanismos.** El control y seguimiento ambiental puede efectuarse por medio de los siguientes mecanismos:

1. Monitoreos;
2. Muéstreos;
3. Inspecciones;
4. Informes ambientales de cumplimiento;
5. Auditorías Ambientales;



6. Vigilancia ciudadana o comunitaria; y,
7. Otros que establezca la Autoridad Ambiental Competente

En las normas secundarias que emita la Autoridad Ambiental Nacional se establecerá el mecanismo de control que aplique según el impacto generado conforme lo previsto en este Código.

### **CAPÍTULO III DE LA REGULARIZACIÓN AMBIENTAL**

**Art. 173.- De las obligaciones del operador.** El operador de un proyecto, obra y actividad, pública, privada o mixta, tendrá la obligación de prevenir, evitar, reducir y, en los casos que sea posible, eliminar los impactos y riesgos ambientales que pueda generar su actividad

### **CAPÍTULO IV DE LOS INSTRUMENTOS PARA LA REGULARIZACIÓN AMBIENTAL**

**Art. 181.- De los planes de manejo ambiental.** El plan de manejo ambiental será el instrumento de cumplimiento obligatorio para el operador

**Art. 186.- Del cierre de operaciones.** Los operadores que por cualquier motivo requieran el cierre de las operaciones o abandono del área, deberán ejecutar el plan de cierre y abandono conforme lo aprobado en el plan de manejo ambiental respectivo.

#### **➤ REGLAMENTO AL CÓDIGO ORGANICO**

### **CAPITULO III MECANISMOS DE CONTROL Y SEGUIMIENTO DE LA CALIDAD AMBIENTAL.**

**Art. 488.- Informes ambientales de cumplimiento.** - Los informes ambientales de cumplimiento deberán ser presentados por los operadores de proyectos, obras o actividades regularizados mediante registro ambiental, con el fin de evaluar la observancia y cumplimiento de la normativa ambiental vigente, plan de manejo ambiental y obligaciones derivadas de la autorización administrativa ambiental, de acuerdo a los lineamientos que para el efecto emita la Autoridad Ambiental Nacional.

**Art. 489.- Periodicidad de informes ambientales de cumplimiento.** - Los proyectos, obras o actividades regularizadas mediante registro ambiental deberán presentar a la Autoridad Ambiental Competente un informe ambiental de cumplimiento una vez transcurrido un (1) año desde el otorgamiento de dicha autorización administrativa y posteriormente cada dos (2) años.

**Art. 505.- Plan de acción.** - Cuando se detecten, a través de los mecanismos de control y seguimiento, incumplimientos al plan de manejo ambiental o a la normativa ambiental aplicable, el operador deberá presentar un plan de acción, en el término máximo de quince (15) días, contados a partir de la fecha de notificación, por parte de la Autoridad Ambiental Competente, que permita corregir los incumplimientos identificados. El plan de acción deberá ser aprobado por la Autoridad Ambiental Competente, misma que realizará el control y seguimiento, de acuerdo al cronograma respectivo y los demás mecanismos de control establecidos en la ley y este Reglamento. La Autoridad Ambiental Competente tendrá un término máximo de (30) días para aprobar, observar o rechazar el plan de acción presentado



➤ **CÓDIGO ORGÁNICO DE ORGANIZACIÓN TERRITORIAL AUTONOMÍA Y DESCENTRALIZACIÓN.**

Art. 41.- Literal e)

Art. 42.- Literal b) y d)

➤ **TEXTO UNIFICADO DE LEGISLACIÓN SECUNDARIA DEL MINISTERIO DEL AMBIENTE (TULSMA)**

Mediante Acuerdo Ministerial No. 061 publicado en la Edición Especial No. 316, el lunes 4 de mayo del 2015, se realiza la reforma al Libro VI del Texto Unificado de Legislación Secundaria del Ministerio del Ambiente.

**CAPÍTULO VI**

**GESTIÓN INTEGRAL DE RESIDUOS SÓLIDOS NO PELIGROSOS, Y DESECHOS PELIGROSOS Y/O ESPECIALES**

Art. 54.- Prohibiciones

Art. 61.- De las prohibiciones.

**PARÁGRAFO II**

**DE LA SEPARACIÓN EN LA FUENTE**

Art. 62.- De la separación en la fuente.

**PARÁGRAFO III**

**DEL ALMACENAMIENTO TEMPORAL**

Art. 63.- Del almacenamiento temporal urbano

Art. 81.- Obligatoriedad

**CAPÍTULO X**

**CONTROL Y SEGUIMIENTO AMBIENTAL**

**MECANISMOS DE CONTROL Y SEGUIMIENTO AMBIENTAL**

**INFORMES AMBIENTALES DE CUMPLIMIENTO**

Art. 262.- De los Informes Ambientales de cumplimiento

Art. 263.- De la periodicidad y revisión

➤ **ACUERDO MINISTERIAL 109, DEL 02 DE OCTUBRE DE 2018**

Art. 25 Incorpórese un artículo posterior al art. 262, con el siguiente contenido "Art. (...) Revisión de los informes ambientales de cumplimiento. - una vez analizada la documentación e información remitida por el operador, la Autoridad Ambiental Competente deberá aprobar, observar o rechazar el informe ambiental de cumplimiento en un término de 60 días.

Art. 26.- Sustitúyase el contenido del artículo 263 por el siguiente:

"De la periodicidad y revisión. - los proyectos obras y actividades regularizadas mediante registro ambiental deberán presentar a la autoridad ambiental competente un informe ambiental de cumplimiento una vez transcurrido un (1) año desde el

otorgamiento de dicha autorización administrativa y posteriormente cada dos (2) años.

**Art. 33.- Inclúyase el siguiente articulado posterior al artículo 283:**

**"Art. (...). -Suspensión de la presentación de las Obligaciones Derivadas del permiso Ambiental.** - El operador podrá solicitar la suspensión de la presentación de las obligaciones derivadas de la autorización administrativa ambiental que se le haya otorgado, cuando:

- a) Una vez otorgada la autorización administrativa ambiental los operadores no inicien sus actividades; y,
- b) Cuando exista paralización de la totalidad del proyecto, obra o actividad en su fase de construcción u operación, siempre que se encuentre en cumplimiento de la normativa vigente y de las obligaciones derivadas de la autorización administrativa ambiental.

➤ **ACUERDO MINISTERIAL 026, REGISTRO OFICIAL No. 334, DEL 12 DE MAYO DE 2008**

**Art. 1.-** Toda persona natural o jurídica, pública o privada, que genere desechos peligrosos deberá registrarse en el Ministerio del Ambiente, de acuerdo al procedimiento de registro de generadores de desechos peligrosos determinado en el Anexo A.

➤ **ACUERDO MINISTERIAL 142, REGISTRO OFICIAL No. 856, DEL 21 DE DICIEMBRE DE 2012**

**Art 1.-** Serán consideradas sustancias químicas peligrosas, las establecidas en el Anexo A del presente acuerdo.

**Art 2.-** Serán considerados desechos peligrosos, los establecidos en el Anexo B del presente acuerdo.

**Art 3.-** Serán considerados desechos especiales los establecidos en los Anexo C del presente acuerdo.

➤ **REGLAMENTO DE SEGURIDAD Y SALUD DE LOS TRABAJADORES Y MEJORAMIENTO DEL MEDIO AMBIENTE DE TRABAJO DEL IESS**

Expedido mediante Decreto Ejecutivo No. 2393 y publicado en el Registro Oficial # 565 del 17 de noviembre de 1986.

Las disposiciones de este Reglamento, se aplican a toda actividad laboral y en todo centro de trabajo, teniendo como objetivo la prevención, disminución o eliminación de los riesgos del trabajo y el mejoramiento del ambiente laboral.

➤ **NORMA TECNICA ECUATORIANA NTE INEN ISO 3864-1:2013, SÍMBOLOS GRÁFICOS. COLORES DE SEGURIDAD Y SEÑALES DE SEGURIDAD.**



Principios de Diseño para Señales de Seguridad e Indicaciones de Seguridad.

➤ **NORMA TECNICA ECUATORIANA NTE INEN ISO 2841:2014, ESTANDARIZACIÓN DE COLORES PARA RECIPIENTES DE DEPÓSITO Y ALMACENAMIENTO TEMPORAL DE RESIDUOS SÓLIDOS.**

Establece los colores para los recipientes de depósito y almacenamiento temporal de residuos sólidos con el fin de fomentar la separación en la fuente de generación y la recolección selectiva.

➤ **NORMA TECNICA ECUATORIANA NTE INEN ISO 2266:2013, TRANSPORTE, ALMACENAMIENTO Y MANEJO DE MATERIALES PELIGROSOS. REQUISITOS**

Esta norma establece los requisitos que se deben cumplir para el transporte, almacenamiento y manejo de materiales peligrosos.

- **Normativa de la C.G.E. – Normas de Control Interno.**
- **Procesos contractuales establecidos en el Contrato COTO-GADPPz-012-2022**

#### **4. ANÁLISIS Y DESARROLLO**

##### **4.1. Metodología.**

El Monitoreo Ambiental (o Fiscalización Ambiental) es un proceso sistemático y de permanente control y vigilancia sobre las actividades que pueden conllevar a la generación de impactos potenciales. Busca monitorear el cumplimiento de los estándares ambientales, a través de los planes y programas en ejecución que están presentes en el Plan de Manejo Ambiental del proyecto.

El fundamento del monitoreo es, por tanto, la búsqueda o selección de acciones establecidas para dar solución a los problemas y conflictos ambientales, siendo un instrumento importante para el seguimiento de medidas y/u obras implementadas para evitar, reducir o mitigar los impactos y acciones que se pueden presentar. Se lo ejecuta mediante la observación, registro continuo, mediciones y análisis de laboratorio (de ser necesario), que permiten evaluar y determinar la incidencia sobre el ambiente.

El monitoreo entonces consistirá en:

- Verificar o supervisar el cumplimiento y no cumplimiento de las medidas establecidas en el Plan de Manejo Ambiental del proyecto y en la legislación ambiental vigente, por parte del contratista y demás compañías de servicios que intervengan en el proyecto.
- Observar el desarrollo de las diferentes actividades.
- Plantear soluciones a problemas detectados en los frentes de trabajo con respecto a la parte ambiental.

##### **4.2. Descripción del proyecto y situación actual.**

El proyecto "CONSTRUCCIÓN PARQUE CENTRAL DE LA CIUDAD DE SANTA CLARA, PROVINCIA DE PASTAZA", se ubica en el cantón Santa Clara.



Para el periodo evaluado, de acuerdo a la revisión del informe ambiental ingresado y la inspección realizada, se han ejecutado los siguientes rubros:

- Excavaciones
- Cambio de suelo

#### 4.3. Resultados.

En base a la revisión y análisis del Informe Ambiental de Cumplimiento proyecto "CONSTRUCCIÓN PARQUE CENTRAL DE LA CIUDAD DE SANTA CLARA, PROVINCIA DE PASTAZA" ingresado mediante Oficio No. COTO-NYN-003-2023-A, de fecha 27 de enero de 2023, a la Dirección de Gestión Ambiental, se determina que el proyecto **CUMPLE** con las actividades planteadas en el Plan de Manejo Ambiental.

#### 5. CONCLUSIONES

- Luego de la revisión y análisis del documento referente al informe ambiental de cumplimiento del proyecto en base a la revisión y análisis del Informe Ambiental de Cumplimiento proyecto "CONSTRUCCIÓN PARQUE CENTRAL DE LA CIUDAD DE SANTA CLARA, PROVINCIA DE PASTAZA", se determina el Cumplimiento de las acciones establecidas en el *Plan de Manejo Ambiental*, por lo tanto, se **CONCEDE LA CONFORMIDAD AMBIENTAL** para el periodo 01 al 31 de enero del 2023.

Elaborado por:

Ing. Diego Peñafiel  
Analista de Gestión Ambiental 1

**NOTA: DECLARO BAJO JURAMENTO, LA VERACIDAD DE LA INFORMACION CONSIGNADA Y QUE LOS DOCUMENTOS PRESENTADOS COMO ANEXOS SON ORIGINALES Y/O FIEL COPIA DEL ORIGINAL**

## ANEXOS

### Utilización de EPP



### Colocación de señalética





**Pastaza**  
GOBIERNO PROVINCIAL

**SEGUIMIENTO Y CONTROL AMBIENTAL  
GUIA DE BUENAS PRACTICAS AMBIENTALES**



<b>1. INFORMACIÓN GENERAL</b>					
TÉCNICO RESPONSABLE	Fiscalizador:				
MODALIDAD DE EJECUCIÓN:	Contratista:				
DESCRIPCIÓN DEL ESTADO DEL PROYECTO:					
<p>2. IDENTIFICACIÓN Y LOCALIZACIÓN DEL PROYECTO, OBRA O ACTIVIDAD</p> <p>PROYECTO / OBRA / ACTIVIDAD</p> <p>ETAPA DEL PROYECTO</p> <p>UBICACIÓN GEOGRÁFICA</p>					
<p>CONSTRUCCIÓN PARQUE CENTRAL DE LA CIUDAD DE SANTA CLARA, PROVINCIA DE PASTAZA</p> <p>EJECUCIÓN</p> <p>PROVINCIA</p> <p>Pastaza</p> <p>CANTÓN</p> <p>PARROQUIA</p>					
COORDENADAS WGS 84 UTM	COORD_X	COORD_Y	DETALLE		
<b>USO DE LA ENERGÍA</b>	<b>MEDIDA PROPUESTA</b>	C	N/C	N/A	OBSERVACIONES
	Una vez finalizada la jornada de trabajo apaga las luces, impresoras, computadoras y demás aparatos eléctricos.			✓	

	<p>Cuando te ausentes por más de una hora, mejor apaga el monitor de la computadora o ponlo en hibernar, ya que gasta un 70% total del consumo energético del equipo. Un monitor encendido tiene una potencia de 60 W, unos 6,5 W en espera, y 1W apagado.</p> <p>El único protector de pantalla que ahorra energía es negro. Es deseable configurarlo para que se active tras 10 minutos de inactividad.</p> <p>Los ordenadores portátiles son más eficientemente energéticos que los de mesa.</p> <p>Reduce el uso del papel o del secador de manos, utiliza tu propia toalla.</p> <p>Da preferencia al uso de las escaleras en lugar de los ascensores; es mucho más saludable, económico y ecológico.</p> <p>Llama al ascensor pulsando solo un botón para evitar hacer viajes innecesarios. O si vas a bajar o subir solo un piso mejor haz ejercicio, es bueno para tu salud.</p> <p>No conectes varios aparatos al mismo tiempo porque puede producirse una sobrecarga, posibles apagones y deterioro de las instalaciones a largo plazo.</p> <p>Configura los equipos de tu dependencia administrativa como computadoras, copadoras, impresoras, etc. en modo de "ahorro de energía" para reducir el consumo de electricidad hasta en un 50%.</p> <p>Para sacar tres o menos copias, es mejor imprimir. A partir de cuatro hojas, la copadora es la mejor opción.</p> <p>Comparte eficientemente los equipos de dependencia administrativa entre compañeros.</p> <p>Reporta a la unidad de tecnología de la institución daños o dificultades en el uso de equipos informáticos, ya que</p>				
--	--	--	--	--	--

	requieren de un adecuado mantenimiento para su óptimo rendimiento.						
	Evitar el uso del fax térmico, ya que consume más energía y el papel no puede reciclarse.						
<b>CLIMATIZACIÓN</b>							
	Usar estos dispositivos sólo cuando sea necesario. Siempre que sea posible, aprovechar la regulación natural de la temperatura, por ejemplo, en verano las ventanas entornadas o las corrientes de aire pueden refrescar algunas salas sin necesidad de encender el aire acondicionado.						
	Apagar o minimizar los sistemas de calefacción o aire acondicionado en las salas no ocupadas: sala de reuniones vacías, fuera de las horas de trabajo.						
	Conocer adecuadamente cómo funcionan los sistemas de calefacción y refrigeración, para maximizar la eficiencia de los equipos de climatización.						
	Mantener la temperatura aproximadamente en 20°C en invierno, y aproximadamente en 24°C en verano, para disminuir el consumo energético.						
	Asegurarse de que los equipos de climatización se programan para funcionar exclusivamente en el período de trabajo, a excepción de situaciones en las que haga falta calefacción o refrigeración previas.						
	Asegurarse de que las puertas y ventanas están cerradas mientras funcionan los equipos de climatización, para impedir pérdidas y derroche.						
<b>ILUMINACIÓN</b>							
	Sustituir progresivamente las antiguas bombillas incandescentes y tubos fluorescentes, que usan tecnología ineficiente que desprende más calor que luz.						



	Usar interruptores independientes para iluminar sólo las zonas necesitadas de una misma área.			✓	
	Aprovechar la iluminación natural, organizando los puestos de trabajo de manera que se mantenga una adecuada iluminación, manteniendo limpias las ventanas y abriendo las persianas, cortinas u otros elementos similares, etc.			✓	
	Antes de encender las luces para encubrir los reflejos del sol en los ordenadores, probar cambiando los puestos de trabajo de lugar o la orientación de las pantallas, así como instalando láminas antirreflecentes en las ventanas o cortinas orientables.			✓	
	Asegurar una gestión apropiada de los tubos fluorescentes y bombillas, pues son residuos especiales.			✓	
	<b>MEDIDA PROPUESTA</b>	C	N/C	N/A	OBSERVACIONES
	Colocar temporizadores o detectores de presencia para grifos. Esto puede suponer ahorros entre el 20 y el 40% del recurso.			✓	
	Las cisternas deberán ser de doble descarga o de interrupción de descarga, en todo caso con limitador del volumen de descarga como máximo de seis litros. Esto puede suponer ahorros de hasta un 40%. Utilizar sistemas de detección de fugas en las cañerías enterradas u ocultas.			✓	
	Las fuentes de consumo humano deben estar dotadas de sistemas temporizadores o limitadores de caudal.			✓	
	Soltar el agua del inodoro cuando así lo requiera y no usarlo como cesto de residuos (papel higiénico)			✓	
	<b>MEDIDA PROPUESTA</b>	C	N/C	N/A	OBSERVACIONES
<b>USO DEL AGUA</b>	Eliminar los tachos de cada puesto de los funcionarios y colocar los tachos en un solo lugar con los colores y etiquetas correspondientes, esto ayudará a mejorar la clasificación de los desechos (tacho verde-residuos orgánicos, tacho gris-papel y cartón, tacho azul-plástico,	✓			
<b>GESTIÓN DE LOS DESECHOS</b>					

USO DE PAPEL	tacho blanco-vidrio y latas, tacho negro – desechos ordinarios)						
	<p>Reducir: Normalmente adquirimos productos que tienen muchos envoltorios como el plástico, espuma Flex, etc. que tardan mucho tiempo en descomponerse y que son fabricados con materiales escasos como el petróleo, agua y madera. Antes de comprar debemos pensar en lo que realmente necesitamos, y evitar envoltorios innecesarios.</p> <p>Reutilizar: En este mundo modernizado se ha hecho normal el adquirir un bien y después de usarlo, fácilmente desecharlo sin pensar a dónde va eso que consideramos basura. Hay productos que podemos volver a usar muchas veces o darles otro uso haciendo algún artículo necesario para el hogar u dependencia administrativa evitando generar tanto desecho.</p> <p>Reciclar: A este término se le suele confundir con el de “separar” o “reutilizar”, sin embargo, el reciclar tiene que ver con la adquisición de materia-les viejos o usados para ser procesados química o físicamente y obtener una materia prima y a partir de ésta fabricar productos nuevos.</p> <p>Elimina el uso de botellas individuales de plástico, consume el agua del dispensador usando tomatoado o tu vaso personal.</p> <p>Elimina el uso excesivo de fundas plásticas, en su lugar utilizar fundas reutilizables.</p>			✓	✓		
	<p><b>MEDIDA PROPUESTA</b></p> <p>Evitar su uso siempre que sea posible, por ejemplo, guardando los documentos en formato digital, optimizando el número de copias necesarias, compartiendo información en lugar de generar copias para cada persona, aprovechando las posibilidades de Internet, correos electrónicos, teléfono, etc.</p>		C	N/C	N/A		OBSERVACIONES
					✓		
					✓		

	<p>Utilizar de forma preferente y en la medida de lo posible papel reciclado. No se debe olvidar que el papel reciclado puede llegar a tener una calidad similar a la del papel convencional.</p>				
	<p>Evitar imprimir documentos innecesarios o de aquellos que tienen muchos espacios libres (Ej: presentaciones de power point)</p>				
	<p>Antes e imprimir, comprobar los posibles fallos y mejoras del documento, utilizando, por ejemplo, la "vista previa": ajuste de márgenes, división de párrafos eficiente, paginación correcta, reducción del tamaño de las fuentes, etc.</p>				
	<p>Utilizar el papel por las dos caras en el fotocopiado e impresión de documentos, siempre que sea posible. Igualmente, ajustar en la medida de lo posible, los textos para que quepan dos páginas de un documento, libro o publicación en una hoja estándar.</p>				
	<p>Todos los documentos internos se imprimirán reutilizando papel o bien, usando papel reciclado y a doble cara.</p>				
	<p>Utilizar medios de comunicación electrónicos en la medida de lo posible para reducir el uso de impresoras y faxes.</p>				
	<p>Reutilizar todo el papel que haya sido impreso sólo por una cara para imprimir borradores, fabricar bloc de notas, etc.</p>				
	<p>Utilizar papel reciclado para hacer fotocopias.</p>				
	<p>Imprimir en calidad de borrador para evitar el derroche de tinta y facilitar la reutilización, especialmente en el caso de los documentos internos, y el reciclaje.</p>				
	<p>Separar el papel inservible, haciendo uso de los contenedores puestos a disposición a tal fin. Resulta interesante, siempre que sea posible, romper el papel antes de depositarlo en los contenedores para reducir el volumen que ocupa.</p>				
	<p>Para los residuos, tener una pequeña papelería junto a cada mesa de trabajo optimizará la reutilización y reciclaje.</p>				

	<p>Evitar su uso siempre que sea posible, por ejemplo, guardando los documentos en formato digital, optimizando el número de copias necesarias, compartiendo información en lugar de generar copias para cada persona, aprovechando las posibilidades de Internet, correos electrónicos, teléfono, etc.</p>										
	<b>MEDIDA PROPUESTA</b>	C	N/C	N/A							<b>OBSERVACIONES</b>
	<p>Ajústate a las necesidades reales en cuanto a los insumos que existen en tu lugar de trabajo, así evitarás comprar inútilmente.</p>	/									
	<p>Utiliza adecuadamente y comparte el material de la dependencia administrativa para alargar su vida útil, al mismo tiempo que se genera ahorro para la institución.</p>			/							
	<p>Si vas a almorzar en la dependencia administrativa evita comprar alimentos que sabes te darán en envases de polietileno (espuma flex) para transportarlos, es un material que no se puede reciclar y contamina por mucho tiempo el ambiente, lleva tus propios recipientes y pide que te pongan los alimentos en ellos. Seamos coherentes con nosotros mismos y con la institución donde trabajamos.</p>			/							
	<p>Prefiere las pilas recargables, ya que las pilas comunes contaminan de 3 mil a 175 mil litros de agua dependiendo de sus componentes como el mercurio. Las pilas recargables pueden usarse hasta unas dos mil veces según el tipo y uso adecuado.</p>			/							
	<p>Compra lápices y marcadores recargables, de esta manera evitarás generar más desechos. Prefiera productos cuyos envases tengan el logotipo de reciclable o reutilizable.</p>			/							
	<p>Adquiere productos naturales para tu aseo personal, recuerda que el uso de aerosoles perjudica al ambiente.</p>			/							
	<b>MEDIDA PROPUESTA</b>	C	N/C	N/A							<b>OBSERVACIONES</b>
	Desplazamiento a pie	/									
	Utilizar el transporte público	/									
	Utilizar bicicleta	/									

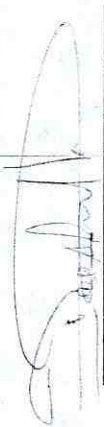
Cuando es inevitable el uso del vehículo privado, el sistema de carro compartido puede ser una opción bastante eficiente.

FIRMA DE RESPONSABILIDAD DE CONTROL Y MONITOREO	RESPONSABLE DE OBRA
	Nombre: <u>Jose Aguado</u>
	C.I.: <u>600543615</u>
	Firma: 
FECHA: <u>17/01/2023</u>	

Fecha: 27 ENE 2023  
Recibido: CRIS G.  
Número: 0876-E Hora: 10:01

Oficio No. COTO-NYN-003-2023-A

Puyo, 27 de Enero del 2023

**Asunto:** SEGUNDO INFORME DE CUMPLIMIENTO AMBIENTAL DE LA GUIA DE BUENAS PRACTICAS AMBIENTALES DEL PROYECTO CONSTRUCCION PARQUE CENTRAL DE SANTA CLARA.

Ingeniero

**David Yedra**

**Director de Gestión Ambiental GADPPZ**

De mi consideración:

Quien suscribe, responsable del contrato COTO-GADPPz-012-2022, cuyo objeto contractual señala la: CONSTRUCCION PARQUE CENTRAL EN LA CIUDAD DE SANTA CLARA, PROVINCIA PASTAZA, en virtud de estos antecedentes, a usted con el debido respeto, comparezco y expongo lo siguiente:

Realizo la entrega del **SEGUNDO INFORME AMBIENTAL DE CUMPLIMIENTO DE LA GUIA DE BUENAS PRACTICAS AMBIENTALES DEL PROYECTO "CONSTRUCCION PARQUE CENTRAL EN LA CIUDAD DE SANTA CLARA, PROVINCIA PASTAZA"**, correspondiente al periodo comprendido del 01 al 31 de Enero del 2023.

Espero contar con una respuesta favorable de antemano mi más sincero agradecimiento.

Atentamente



Escanea el código QR para  
PABLO FERNANDO  
NARVAEZ ARCE

Arq. Pablo Narváez

**Procurador común consorcio NYN**

Adjunto:

Informe físico y digital

Recibido  
30/01/2023  
10:15



IAC Parque Santa Clara  
Perodo: 1 al 31 Enero 2023



INFORME  
AMBIENTAL DE  
CUMPLIMIENTO A  
LA GUÍA DE  
BUENAS  
PRÁCTICAS  
AMBIENTALES

Nombre del proyecto:

**“CONSTRUCCIÓN  
PARQUE CENTRAL DE LA  
CIUDAD DE SANTA CLARA,  
PROVINCIA PASTAZA.”**

ELABORADOR POR:

ING. ANABEL YEDRA PEREZ

(CONSULTORA AMBIENTAL INDIVIDUAL  
MAE-SUIA-1016-CI)

FISCALIZADO POR:

ING. ANIBAL CARDENAS

NUMERO DE PLANILLA:

Planilla 2

PERIODO DE EVALUACION:

1 de Enero del 2023 al 31 de Enero  
del 2023.

## CONTENIDO

INFORME TÉCNICO DE AMBIENTAL .....	3
<b>1. DATOS GENERALES.....</b>	<b>3</b>
<b>3. METODOLOGIA.....</b>	<b>5</b>
<b>4. OBJETIVOS:.....</b>	<b>6</b>
<b>5. ALCANCE:.....</b>	<b>6</b>
<b>6. MARCO LEGAL: .....</b>	<b>7</b>
<b>7. MAPA DE UBICACIÓN DEL PROYECTO .....</b>	<b>13</b>
<b>8. ACTIVIDADES DESARROLLADAS EN EL PERIODO .....</b>	<b>14</b>
<b>9. VERIFICACIÓN DEL CUMPLIMIENTO DE LA GUÍA DE BUENAS PRÁCTICAS AMBIENTALES.....</b>	<b>14</b>
<b>10. MATRIZ DE RESULTADOS DEL INFORME DE CUMPLIMIENTO AMBIENTAL DE LA GUIA DE BUENAS PRÁCTICAS AMBIENTALES .....</b>	<b>15</b>
<b>11. RESUMEN DE HALLAZGOS .....</b>	<b>25</b>
<b>12. CONCLUSIONES .....</b>	<b>26</b>
<b>13. ELABORADO POR .....</b>	<b>26</b>
<b>14. FIRMAS DE RESPONSABILIDAD .....</b>	<b>26</b>
<b>15. ANEXOS.....</b>	<b>27</b>
Anexo 1: Bodega.....	27
Anexo 2: Maquinaria labora cuando se requiere.....	27
Anexo 3: Maquinaria en área con cerramiento .....	28
Anexo 4: Oficio entrega de IAC .....	29
ANEXO 5: personal con uso de EPP .....	30
ACTA DE ENTREGA DE EPP .....	30
ANEXO 6: Extintor.....	31
ANEXO 7: capacitación al personal .....	31
ANEXO 8: área designada para ejecución del proyecto .....	33
ANEXO 9: Certificación de maquinaria.....	34
ANEXO 10: Área cercada con lona de protección.....	35
ANEXO 11: Personal laborando en horas de la mañana.....	35
ANEXO 12: Contenedor de desechos solidos.....	35
ANEXO 13: Volquetas con lona .....	36
ANEXO 14: Señalética .....	36

# INFORME TÉCNICO DE AMBIENTAL

## 1. DATOS GENERALES

DATOS GENERALES		
Nombre del proyecto	CONSTRUCCION PARQUE CENTRAL DE LA CIUDAD DE SANTA CLARA, PROVINCIA PASTAZA.	
Tiempo de ejecución del proyecto:	270 días	
Fecha de inicio del proyecto:	20/12/2022	
Administrador del contrato:	Ing. Robert Quintana	
Categoría Ambiental:	Certificado Ambiental	
Registro Nro.:	MAE-RA-2019-427145	
Fase del proyecto:	Construcción	
LOCALIZACION DEL PROYECTO		
Cobertura del proyecto:	Provincia	Pastaza
	Cantón	Santa Clara
	Parroquia	Santa Clara
DATOS DEL PROPONENTE Y DE LA INSTITUCIÓN		
Operador:	Gobierno Autónomo Descentralizado Provincial de Pastaza	
Representante Legal	Ing. Jaime Guevara B.	
Domicilio del operador:	Francisco de Orellana 739 y 27 de Febrero	

<b>Correo electrónico del operador:</b>	<a href="mailto:Jaime.guevara@pastaza.gob.ec">Jaime.guevara@pastaza.gob.ec</a> / <a href="mailto:alejandroyedra@gmail.com">david alejandroyedra@gmail.com</a>
<b>Teléfono</b>	(593 – 3) 2885 380 - 2883 830 - 2886 179
<b>INFORMACIÓN ADICIONAL</b>	
<b>Contratista:</b>	Consorcio NYN
<b>Fiscalizador:</b>	Ing. Anibal Cardenas
<b>Periodo de evaluación:</b>	1-01-20230 al 31-01-2023
<b>Porcentaje de avance de obra:</b>	3.5% aproximadamente
<b>DATOS DEL TECNICO AMBIENTAL</b>	
<b>Nombre</b>	Ing. Anabel Yedra
<b>Domicilio del técnico ambiental</b>	Francisco de Orellana y Cumandá
<b>Correo electrónico</b>	<a href="mailto:anabelyedra@gmail.com">anabelyedra@gmail.com</a>
<b>Teléfono</b>	0979200997
<b>Rango Académico</b>	Ingeniera Ambiental  Consultora Ambiental Individual MAE-SUIA-1016-CI

## 2. ANTECEDENTES

El Gobierno Autónomo Descentralizado Provincial de Pastaza como operador del proyecto, busca mejorar la calidad de vida de la población que se encuentra asentada en el área del proyecto y de este modo aportar a la economía del sector generando nuevas fuentes de empleo locales.

De esta manera el GADPPz realiza la adjudicación del proceso COTO-GADPPz-012-2022, celebrado entre el Gobierno Autónomo Descentralizado Provincial de Pastaza, representado legalmente por el Ing. Jaime Guevara, Prefecto Provincial, y Arq. Pablo Narváez procurador

común del consorcio NYN, para el proyecto “CONSTRUCCIÓN DEL PARQUE CENTRAL DE LA CIUDAD DE SANTA CLARA, PROVINCIA PASTAZA”

Toda actividad que genere impactos sean de mayor magnitud o menor, debe estar regulada por la entidad competente tal como lo detalla en el COA EN EL CAPITULO III DE LA REGULARIZACIÓN AMBIENTAL en el **Art. 172.-** que detalla lo siguiente Objeto. La regularización ambiental tiene como objeto la autorización de la ejecución de los proyectos, obras y actividades públicas, privadas y mixtas, en función de las características particulares de estos y de la magnitud de sus impactos o riesgos ambientales.

Dando cumplimiento a la normativa ambiental, el proponente realiza el trámite para la regulación de proyecto denominado, “CONSTRUCCIÓN DEL PARQUE CENTRAL DE LA CIUDAD DE SANTA CLARA, PROVINCIA PASTAZA” el cual debido al impacto que generara su realización es calificado como CERTIFICADO AMBIENTAL, con el código No MAE-RA-2019-427145 el día 12 de Julio del 2019.

En este sentido, en el presente informe se indicarán las actividades ejecutadas para prevenir, controlar o mitigar los impactos ambientales del periodo que abarca desde el 01 al 31 de Enero del 2023.

El informe ambiental toma como base para su elaboración los siguientes documentos:

1. Proyecto constructivo.
2. Certificado Ambiental aprobado por el Ministerio del Ambiente del proyecto

### **3. METODOLOGIA**

El proyecto comprende la ejecución del “CONSTRUCCIÓN DEL PARQUE CENTRAL DE LA CIUDAD DE SANTA CLARA, PROVINCIA PASTAZA”, para este fin se realizarán las siguientes actividades:

- Entrega del Uso de EPP
- Colocación de basureros
- Desbroce y limpieza
- Cerramiento perimetral
- Excavaciones
- Capacitaciones

Estos trabajos se irán realizando conforme avance la construcción del proyecto.

El personal requerido para la ejecución de la obra necesariamente fue calificado, y recibió las capacitaciones respectivas con respecto a técnicas de trabajo, seguridad laboral y educación ambiental.

El proyecto contemplo las respectivas socializaciones con la comunidad para evitar el surgimiento de posibles conflictos que vayan a frenar o entorpecer la ejecución de la obra.

#### **4. OBJETIVOS:**

##### **GENERAL**

- Cumplir con lo establecido en la Guía de Buenas Prácticas Ambientales, proceso No. COTO-GADPPz-012-2022, celebrado entre el Gobierno Autónomo Descentralizado Provincial de Pastaza y el Consorcio NYN y Normativa Ambiental Nacional, la misma que señala que se deberá presentar ante el ente de Control los respectivos informes de cumplimiento.

##### **OBJETIVOS ESPECÍFICOS**

- Establecer, verificar y documentar el Cumplimiento de la Guía de Buenas Prácticas Ambientales, y las condiciones establecidas en el Certificado Ambiental del proyecto.
- Establecer un Plan de Acción inmediato para corregir las No Conformidades detectadas en caso que sea necesario.

#### **5. ALCANCE:**

Dicho informe justifica el cumplimiento de la Guía de Buenas Prácticas Ambientales del proyecto en construcción por lo tanto abarca el periodo desde el 01 de Enero del 2023 al 31 de Enero del 2023.

Realizando y acatando las actividades dispuestas, para lo cual se presenta medios de verificación, que pueden ser observados en anexos.

## **6. MARCO LEGAL:**

**CONSTITUCIÓN DE LA REPÚBLICA DEL ECUADOR, R.O. N° 449, Lunes 20 de Octubre del 2008**

### **TITULO II**

#### **DERECHOS**

##### **Capítulo Segundo**

##### **Sección Segunda**

##### **Ambiente sano**

**Art. 14.-** Se reconoce el derecho de la población a vivir en un ambiente sano ecológicamente equilibrado, que garantice la sostenibilidad y el buen vivir, sumakkawsay. Se declara de interés público la preservación del ambiente, la conservación de los ecosistemas, la biodiversidad y la integridad del patrimonio genético del país, la prevención del daño ambiental y la recuperación de los espacios naturales degradados.

##### **Capítulo sexto**

##### **Derechos de Libertad**

**Art. 66.-** Se reconoce y garantizará a las personas:

27. El derecho a vivir en un ambiente sano, ecológicamente equilibrado, libre de contaminación y en armonía con la naturaleza.

### **TITULO VI**

#### **RÉGIMEN DE DESARROLLO**

##### **Capítulo primero**

##### **Principios generales**

**Art. 276.-** El régimen de desarrollo tendrá los siguientes objetivos:

4. Recuperar y conservar la naturaleza y mantener un ambiente sano y sustentable que garantice a las personas y colectividades el acceso equitativo, permanente y de calidad al agua, aire y suelo, y a los beneficios de los recursos del subsuelo y del patrimonio natural.

## **TITULO VII**

### **RÉGIMEN DEL BUEN VIVIR**

#### **Capítulo Segundo**

#### **Biodiversidad y Recursos Ambientales**

##### **Sección primera**

##### **Naturaleza y Ambiente**

**Art 395.-** La Constitución reconoce los siguientes principios ambientales:

El Estado garantizará un modelo sustentable de desarrollo ambientalmente equilibrado y respetuoso de la diversidad cultural, que conserve la biodiversidad y la capacidad de regeneración natural de los ecosistemas, y asegure la satisfacción de las necesidades de las generaciones presentes y futuras. 2) Las políticas de gestión ambiental se aplicarán de manera transversal y serán de obligatorio cumplimiento por parte del Estado en todos sus niveles y por todas las personas naturales y jurídicas en el territorio nacional. 3) El Estado garantizará la participación activa y permanente de las personas, comunidades, pueblos y nacionalidades afectadas, en la planificación, ejecución, y control de toda actividad que genere impactos ambientales. 4) En caso de duda sobre el alcance de las disposiciones legales en materia ambiental, éstas se aplicarán en el sentido más favorable a la protección de la naturaleza.

### **CÓDIGO ORGÁNICO DEL AMBIENTE**

**Ley 0 Registro Oficial Suplemento 983 de 12-abr.-2017 Estado: Vigente**

#### **TITULO III REGIMEN DE RESPONSABILIDAD AMBIENTAL**

**Art. 10.-** De la responsabilidad ambiental. El Estado, las personas naturales y jurídicas, así como las comunas, comunidades, pueblos y nacionalidades, tendrán la obligación jurídica de responder por los daños o impactos ambientales que hayan causado, de conformidad con las normas y los principios ambientales establecidos en este Código.

**Art. 11.-** Responsabilidad objetiva. De conformidad con los principios y garantías ambientales establecidas en la Constitución, toda persona natural o jurídica que cause daño ambiental tendrá responsabilidad objetiva, aunque no exista dolo, culpa o negligencia.

Los operadores de las obras, proyectos o actividades deberán mantener un sistema de control ambiental permanente e implementarán todas las medidas necesarias para prevenir y evitar daños ambientales, especialmente en las actividades que generan mayor riesgo de causarlos.

#### **TITULO II SISTEMA ÚNICO DE MANEJO AMBIENTAL**

## **CAPITULO I DEL RÉGIMEN INSTITUCIONAL**

**Art. 162.-** Obligatoriedad. Todo proyecto, obra o actividad, así como toda ampliación o modificación de los mismos, que pueda causar riesgo o impacto ambiental, deberá cumplir con las disposiciones y principios que rigen al Sistema Único de Manejo Ambiental, en concordancia con lo establecido en el presente Código

## **CAPITULO III DE LA REGULARIZACIÓN AMBIENTAL**

**Art. 172.-** Objeto. La regularización ambiental tiene como objeto la autorización de la ejecución de los proyectos, obras y actividades públicas, privadas y mixtas, en función de las características particulares de estos y de la magnitud de sus impactos o riesgos ambientales.

Para dichos efectos, el impacto ambiental se clasificará como no significativo, bajo, mediano o alto. El Sistema Unico de Información Ambiental determinará automáticamente el tipo de permiso ambiental a otorgarse.

**Art. 173.-** De las obligaciones del operador. El operador de un proyecto, obra y actividad, pública, privada o mixta, tendrá la obligación de prevenir, evitar, reducir y, en los casos que sea posible, eliminar los impactos y riesgos ambientales que pueda generar su actividad. Cuando se produzca algún tipo de afectación al ambiente, el operador establecerá todos los mecanismos necesarios para su restauración.

El operador deberá promover en su actividad el uso de tecnologías ambientalmente limpias, energías alternativas no contaminantes y de bajo impacto, prácticas que garanticen la transparencia y acceso a la información, así como la implementación de mejores prácticas ambientales en la producción y consumo.

## **LEY DE MINERÍA, Registro Oficial Suplemento 517 de 29 de enero de 2009**

**Art 56.-** Explotación Legal de minerales, Incurrirán en explotación legal de sustancias minerales quienes realicen las operaciones, trabajos y labores de minería en cualquiera de sus fases sin título alguno para ello o sin él permios legal correspondiente.

**Art 86.-** Daños ambientales.- Para todos los efectos legales derivados de la aplicación de las disposiciones del presente artículo y de la normativa ambiental vigente, la autoridad legal es el Ministerio del Ambiente. Para los delitos ambientales contra el patrimonio cultural y daños a terceros se estará a lo establecido en la Constitución de la República del Ecuador y en la normativa civil y penal vigente, El incumplimiento de las obligaciones contenidas en este Capítulo, dará lugar las sanciones administrativas al titular de los derechos mineros y poseedor de permisos respectivos por parte del Ministerio Sectorial, sin perjuicio de las acciones civiles y penales a que diere lugar. Las sanciones administrativas podrán incluir la suspensión de actividades mineras que forman parte de dicha operación o la caducidad. El procedimiento y

los requisitos para la aplicación de dichas sanciones estarán contenidas en el reglamento general de la LEY.

**Reglamento de Seguridad y Salud de los Trabajadores y Mejoramiento del Medio Ambiente de Trabajo. Decreto Ejecutivo 2393 publicado en el R. O. 565 del 17 de Noviembre de 1986**

Art. 39.- 1. En todo establecimiento o lugar de trabajo, deberá proveerse en forma suficiente, de agua fresca y potable para consumo de los trabajadores.

**Art. 76.- ROPA DE TRABAJO.**

1. Siempre que el trabajo implique por sus características un determinado riesgo de accidente o enfermedad profesional, o sea marcadamente sucia, deberá utilizarse ropa de trabajo adecuada que será suministrada por el empresario.

**INSTRUMENTO ANDINO DE SEGURIDAD Y SALUD EN EL TRABAJO. (Resolución 957)**

Art. 11.- Literal h) Informar a los trabajadores por escrito y por cualquier otro medio sobre los riesgos laborales a los que están expuestos y capacitarlos a fin de prevenirlos, minimizarlos y eliminarlos. Los horarios y el lugar en donde se llevará a cabo la referida capacitación se establecerán previo acuerdo de las partes interesadas

**NORMA TÉCNICA ECUATORIANA NTE INEN – ISO-3864-1:2013**

ISO 3864-3, Símbolos gráficos- Colores de seguridad y señales de seguridad- Parte 3: Principios de diseño para símbolos gráficos utilizados en señales de seguridad

**NORMA TÉCNICA ECUATORIANA NTE INEN 2481:2014**

Objeto. Esta norma establece los colores para los recipientes de depósito y almacenamiento temporal de residuos sólidos con el fin de fomentar la separación en la fuente de generación y la recolección selectiva

**NORMA TÉCNICA ECUATORIANA NTE INEN 2266:2013 Segunda revisión**

**6.1 Requisitos específicos**

**6.1.1 Personal**

**6.1.1.1** El manejo de materiales peligrosos debe hacerse cumpliendo lo dispuesto en las leyes y Reglamentos nacionales vigentes y convenios internacionales suscritos por el país.

**6.1.1.2** Todas las personas naturales o jurídicas que almacenen, manejen y transporten materiales peligrosos deben garantizar que cuando se necesite cargar o descargar la totalidad o parte de su contenido, el transportista y el usuario deben instalar señalización o vallas reflectivas

de alta intensidad o grado diamante con la identificación del material peligroso, que aislen la operación, con todas las medidas de seguridad necesarias.

**b.10)** Toda persona natural o jurídica que almacene y maneje materiales peligrosos debe contar con los medios de prevención para evitar que se produzcan accidentes y daños que pudieran ocurrir como resultado de la negligencia en el manejo o mezcla de productos incompatibles.

#### **ACUERDO MINISTERIAL 061 R.O 316 DEL 04/05/2015**

**Art. 14** De la regularización del proyecto, obra o actividad.- Los proyectos, obras o actividades, constantes en el catálogo expedido por la Autoridad Ambiental Nacional deberán regularizarse a través del SUIA, el que determinará automáticamente el tipo de permiso ambiental pudiendo ser: Registro Ambiental o Licencia Ambiental

**Art. 262** De los Informes Ambientales de cumplimiento.- Las actividades regularizadas mediante un Registro Ambiental serán controladas mediante un Informe Ambiental de Cumplimiento, inspecciones, monitoreos y demás establecidos por la Autoridad Ambiental Competente. Estos Informes, deberán evaluar el cumplimiento de lo establecido en la normativa ambiental, plan de manejo ambiental, condicionantes establecidas en el permiso ambiental respectivo y otros que la autoridad ambiental lo establezca. De ser el caso el informe ambiental contendrá un Plan de Acción que contemple medidas correctivas y/o de rehabilitación.

La información entregada por el Sujeto de Control podrá ser verificada en campo y de evidenciarse falsedad de la misma, se dará inicio a las acciones legales correspondientes.

**Art. 263** De la periodicidad y revisión.- Sin perjuicio que la Autoridad Ambiental Competente pueda disponer que se presente un Informe Ambiental de Cumplimiento en cualquier momento en función del nivel de impacto y riesgo de la actividad, una vez cumplido el año de otorgado el registro ambiental a las actividades, se deberá presentar el primer informe ambiental de cumplimiento; y en lo posterior cada dos (2) años contados a partir de la presentación del primer informe de cumplimiento

#### **Art. 49 Políticas generales de la gestión integral de los residuos sólidos no peligrosos, desechos peligrosos y/o especiales.-**

Se establecen como políticas generales para la gestión integral de estos residuos y/o desechos y son de obligatorio cumplimiento tanto para las instituciones del Estado, en sus distintos niveles de gobierno, como para las personas naturales o jurídicas públicas o privadas, comunitarias o mixtas, nacionales o extranjeras, las siguientes:

- a) Manejo integral de residuos y/o desechos;
- b) Responsabilidad extendida del productor y/o importador;
- c) Minimización de generación de residuos y/o desechos;

d) Minimización de riesgos sanitarios y ambientales;

e) Fortalecimiento de la educación ambiental, la participación ciudadana y una mayor conciencia en relación con el manejo de los residuos y/o desechos;

f) Fomento al desarrollo del aprovechamiento y valorización de los residuos y/o desechos, considerándolos un bien económico, mediante el establecimiento de herramientas de aplicación como el principio de jerarquización:

1. Prevención
2. Minimización de la generación en la fuente
3. Clasificación
4. Aprovechamiento y/o valorización, incluye el reuso y reciclaje
5. Tratamiento y
6. Disposición Final.

g) Fomento a la investigación y uso de tecnologías que minimicen los impactos al ambiente y la salud;

h) Aplicación del principio de prevención, precautorio, responsabilidad compartida, internalización de costos, derecho a la información, participación ciudadana e inclusión económica y social, con reconocimientos a través de incentivos, en los casos que aplique;

i) Fomento al establecimiento de estándares mínimos para el manejo de residuos y/o desechos en las etapas de generación, almacenamiento temporal, recolección, transporte, aprovechamiento, tratamiento y disposición final;

j) Sistematización y difusión del conocimiento e información, relacionados con los residuos y/o desechos entre todos los sectores;

k) Aquellas que determine la Autoridad Ambiental Nacional a través de la norma técnica correspondiente.

#### **Art. 79 Desechos peligrosos.-**

A efectos del presente Libro se considerarán como desechos peligrosos, los siguientes: a) Los desechos sólidos, pastosos, líquidos o gaseosos resultantes de un proceso de producción, extracción, transformación, reciclaje, utilización o consumo y que contengan alguna sustancia que tenga características corrosivas, reactivas, tóxicas, inflamables, biológico infecciosas y/o radioactivas, que representen un riesgo para la salud humana y el ambiente de acuerdo a las disposiciones legales aplicables; y, b) Aquellos que se encuentran determinados en los listados nacionales de desechos peligrosos, a menos que no tengan ninguna de las características descritas en el numeral anterior. Estos listados serán establecidos y actualizados mediante acuerdos ministeriales.



## **8. ACTIVIDADES DESARROLLADAS EN EL PERIODO**

Se llevo a cabo las siguientes actividades:

### **PARTE CONSTRUCTIVA**

Actividades que desarrolla el personal respetando las normativas ambientales vigentes y dando cumplimiento al GBPA.

- Socialización con personal del proyecto
- Monitoreo en el uso de EPP
- Limpieza del área
- Capacitación al personal

## **9. VERIFICACIÓN DEL CUMPLIMIENTO DE LA GUÍA DE BUENAS PRÁCTICAS AMBIENTALES**

El cumplimiento de las medidas ambientales de la Guía, del proyecto en ejecución se puede evidenciar mediante la verificación de las actividades establecidas en dicha guía, las mismas que se encuentran anexadas en este documento.

# 10. MATRIZ DE RESULTADOS DEL INFORME DE CUMPLIMIENTO AMBIENTAL DE LA GUÍA DE BUENAS PRÁCTICAS AMBIENTALES

ALMACENAMIENTO Y MANIPULACIÓN DE MATERIALES Y EQUIPOS								
ITEM	MEDIDA PROPUESTA	MEDIO DE VERIFICACION	CUMPLIMIENTO			OBSERVACIONES	JUSTIFICATIVO FINANCIERO	VALOR
			C	NC	NA			
1	Adecuar una infraestructura existente o construir instalaciones temporales de almacenamiento de materiales de construcción acorde a la normativa vigente en la que pueda incurrir esta actividad.	Registro fotográfico	X			Ver anexo 1: construcción de bodega para almacenamiento temporal de materiales de construcción		
2	Disponer de uno o varios contenedores distribuidos por las zonas de trabajo para almacenar los materiales y minimizar posibles pérdidas y deterioro	Registro fotográfico	X			Ver anexo 1: construcción de bodega para almacenamiento temporal de materiales de construcción		
3	Realizar la inspección visual de los materiales antes de su recepción para garantizar que lleguen al sitio en buenas condiciones	No aplica			X	Esta medida se cumplirá en el siguiente informe ya que nos encontramos en la fase inicial.		
4	Almacenar los materiales peligrosos y/o especiales atendiendo a las indicaciones del fabricante (fichas de datos de seguridad) y la normativa para el almacenamiento de dichas sustancias.	No aplica			X	Esta medida no aplica ya que no se generan materiales peligrosos y/o especiales		
5	Retirar y acopiar adecuadamente aquellos elementos que puedan tener una reutilización posterior: tejas, ladrillos, ventanas, mobiliario, barandas, y otros.	No aplica			X	Esta medida no aplica ya que en este periodo no se a utilizado ese tipo de elementos		
6	Limpia y mantener en buen estado las herramientas y el equipo de obra.	No aplica			X	Esta medida se cumplirá en el siguiente informe ya que nos encontramos en la fase inicial.		
7	Tener en funcionamiento la maquinaria el tiempo necesario, ya que evitará la emisión de ruido al vecindario y contaminantes gaseosos.	Registro fotográfico	X			Ver anexo 2: la maquinaria es utilizada según se requiere.		

8	Reducir la circulación de las máquinas en obra, logrando gestionar trayectos y recorridos menos extensos para ahorrar combustible y prevenir accidentes.	Registro fotográfico	X		Ver anexo 3: la maquinaria circula en un espacio cercado.	
9	Desenchufar las herramientas eléctricas cuando no se utilizan y colocar tarjetas de bloqueo de seguridad cuando necesiten reparación para dejarlas fuera de uso.	No aplica		X	Esta media no aplica ya que en este periodo no se ha utilizado herramientas eléctricas.	
10	Proteger del sol, la lluvia y de la humedad los materiales y herramientas mediante lonas y elementos separadores del suelo.	Registro fotográfico		X	Ver anexo 1: construcción de bodega para almacenamiento temporal de materiales de construcción	
11	Al momento de dimensionar las áreas de las edificaciones, en lo que respecta especialmente a mampostería y revestimiento cerámico, se deberá observar las dimensiones de las superficies sobre las cuales se trabajará para reducir el número de cortes de ladrillos y de las piezas cerámicas respectivamente.	No aplica		X	Esta media no aplica ya que en este periodo no se ha utilizado cerámicas	
12	Calcular correctamente las cantidades de materia prima a emplear para evitar residuos o sobrantes en las mezclas efectuadas.	No aplica		X	Esta media no aplica ya que en este periodo no se ha utilizado materia prima.	
13	Aprovechar al máximo los materiales evitando dejar restos en los envases, vaciando dichos envases por completo.	No aplica		X	Esta media no aplica ya que en este periodo no se ha utilizado materiales.	
14	Evitar la caducidad de productos, pasado su vencimiento se transforman en residuos y no servirán para fines constructivos.	No aplica		X	Esta media no aplica ya que en este periodo no se ha utilizado materiales.	
15	Evitar derrames de aceites y líquidos de las maquinarias recolectándolos para su posterior entrega a los gestores autorizados.	Registro fotográfico	X		Ver anexo 2: la maquinaria esta en óptimas condiciones ya que no encontramos en la fase inicial, por ende no existen derrames de aceites y líquidos.	
16	No verter los restos de hormigón, madera, yeso, cal y restos de aguas de limpieza en el desagüe, alcantarillado o en el suelo.	No aplica		X	Esta media no aplica ya que en este periodo no se ha utilizado estos materiales	

## SEGURIDAD EN EL TRABAJO

ITEM	MEDIDA PROPUESTA	MEDIO DE VERIFICACION	CUMPLIMIENTO			OBSERVACIONES	JUSTIFICATIVO FINANCIERO	VALOR
			C	NC	NA			
1	Cumplir con la normativa vigente y los lineamientos establecidos por las autoridades competentes en el tema.	Informes Ambientales de Cumplimiento.	X			Ver anexo 4: Oficio de entrega de IAC		
2	Utilizar siempre los elementos de protección personal, adecuados a los riesgos de las tareas en función de los materiales que se manipulan.	Registro fotográfico Registro de entrega de EPP	X			Ver anexo 5: personal utilizando equipos de protección.		
3	Identificar cantidad y tipo de extintores o dispositivos para control del fuego dentro del sector de almacenamiento y conocer el procedimiento de emergencias ante incendios.	Registro fotográfico	X			Ver anexo 6: Extintor		
4	Se deben colocar carteles y señales de advertencia en áreas donde se almacenan gases comprimidos inflamables, identificando la sustancia y las precauciones adecuadas.	Registro fotográfico	X			Ver anexo 14: el proyecto cuenta con señalética		
5	Las áreas de almacenaje nunca deben ubicarse bajo nivel o sótanos.	Registro fotográfico	X			Ver anexo 1: bodega para almacenamiento temporal de materiales de construcción		
6	Dar capacitación al personal en el manejo adecuado de herramientas y equipos para prevenir riesgos laborales y accidentes en el trabajo.	Registro fotográfico Registro de asistencia	X			Ver anexo 7: Capacitación en temas de manejo adecuado de herramientas y equipos		
7	Instruir, capacitar y controlar que los trabajadores que estén expuestos a ruidos fuertes y en tiempos prolongados cuenten con sus respectivos Equipos de Protección Personal (EPP) para mitigar la contaminación por ruido.	No aplica			X	Esta media no aplica ya que en este periodo no se ha expuesto a ruidos fuertes y prolongados.		

## OCUPACIÓN Y USOS DEL SUELO

ITEM	MEDIDA PROPUESTA	MEDIO DE VERIFICACION	CUMPLIMIENTO			OBSERVACIONES	JUSTIFICATIVO FINANCIERO	VALOR
			C	NC	NA			

1	Una adecuada gestión de usos del suelo se realiza efectuando un correcto acopio de materiales y respetando las zonas destinadas a ello para reducir la ocupación del mismo.	Registro fotográfico	X				Ver anexo 1: bodega para almacenamiento temporal de materiales de construcción	
2	Separar selectivamente los diferentes tipos de tierra extraídos en los procesos constructivos en función de las posibilidades de reutilización.	No aplica			X		Esta medida no aplica ya que la tierra que se remueve se lo hace con maquinaria pesada.	
3	Reservar la capa superficial del suelo que es rica en nutrientes (aproximadamente los 20 primeros centímetros), siempre que haya espacio suficiente en la obra, y aprovecharla para trabajos de jardinería posteriores.	No aplica			X		Esta medida no aplica ya que la tierra que se remueve se lo hace con maquinaria pesada y las excavaciones superan los 20cm. Por cuestiones de plazos.	
4	Conservar las plantas y árboles que pudieran verse dañados por los movimientos de la maquinaria, y recuperar las zonas verdes afectadas durante la construcción.	No aplica			X		Esta medida no aplica, ya que el área designada para la ejecución del proyecto no cuenta con arboles ni plantas. Ver anexo 8.	

### REDUCIR LAS EMISIONES A LA ATMÓSFERA

ITEM	MEDIDA PROPUESTA	MEDIO DE VERIFICACION	CUMPLIMIENTO			OBSERVACIONES	JUSTIFICATIVO FINANCIERO	VALOR
			C	NC	NA			
1	Tener siempre en cuenta la dirección del viento para evitar exposiciones a terceros (ruido y polvo)	Registro fotográfico	X			Para evitar exposiciones a terceros, toda el área fue cercada. Ver anexo 10		
2	Garantizar mediante el mantenimiento de los vehículos la perfecta combustión de los motores, el ajuste de los componentes mecánicos y el balanceo de las llantas.	Certificación de maquinaria	X			Ver anexo 9: Certificación de maquinaria		
3	Realizar en tiempo seco y dependiendo del tipo de suelo, humedecimientos por lo menos 2 veces al día sobre las áreas desprovistas de acabados, al igual que sobre los materiales	No aplica			X	Esta medida no aplica ya que nos encontramos en la fase inicial, por lo que no existen acabados		

	que se almacenen temporalmente y que sean susceptibles de generar material particulado								
4	En la evacuación vertical de escombros, utilizar tubos con conexiones estancas entre sí y colocar una lona de protección en el contenedor para evitar la proyección de polvo.	Registro fotográfico	X					Ver anexo 10: el área destinada para el proyecto esta cercada con lona de protección	

### REDUCCION DE RUIDO

ITEM	MEDIDA PROPUESTA	MEDIO DE VERIFICACION	CUMPLIMIENTO			OBSERVACIONES	JUSTIFICATIVO FINANCIERO	VALOR
			C	NC	NA			
1	Evitar la generación de ruidos molestos en el ambiente laboral y vecindario	Registro fotográfico	X			Ver anexo 11: Personal laborando en horas de la mañana para evitar ruidos al vecindario.		
2	Evitar realizar los trabajos más ruidosos en las horas de descanso o de menor actividad del entorno, como por ejemplo: durante las primeras horas de la mañana o por la noche.	Registro fotográfico	X			Ver anexo 11: Personal laborando en horas de la mañana para evitar ruidos al vecindario.		
3	Realizar mantenimiento preventivo de la maquinaria y los equipos para generar menos ruido por mal funcionamiento.	Certificación de maquinaria	X			Ver anexo 9: Certificación de maquinaria		
4	Reducir el ruido utilizando la maquinaria y herramientas solo cuando sea necesario y mantenerlas apagadas en periodos de espera.	Registro fotográfico	X			Ver anexo 2: la maquinaria es utilizada según se requiere		
5	Realizar en talleres aislados las operaciones de corte de materiales.	No aplica			X	Esta medida no aplica ya que nos encontramos en la fase inicial, y no se han realizado cortes de materiales.		

6	Realizar un aislamiento o apantallamiento acústico temporal de las operaciones que lo permitan.	Registro fotográfico	X		Ver anexo 10: el área destinada para el proyecto esta cercada con lona de protección	
---	---	----------------------	---	--	--	--

### USO RACIONAL DEL AGUA

ITEM	MEDIDA PROPUESTA	MEDIO DE VERIFICACION	CUMPLIMIENTO			OBSERVACIONES	JUSTIFICATIVO FINANCIERO	VALOR
			C	NC	NA			
1	Las mangueras que se empleen deben tener llaves de paso en su entrada y salida para facilitar el cierre y reducir las pérdidas y goteos.	No aplica			X	Esta medida no aplica ya que nos encontramos en la fase inicial, y no se han colocado mangueras.		
2	Revisar periódicamente la red de provisión de agua para detectar fugas y evitar sobreconsumos por averías y escapes.	No aplica			X	Esta medida no aplica ya que nos encontramos en la fase inicial, y no se ha sido necesaria la utilización de agua para ejecutar trabajos.		
3	Controlar que la cantidad de agua utilizada para la preparación de mezclas, de áridos, limpieza y otras actividades, sea la adecuada a las necesidades.	No aplica			X	Esta medida no aplica ya que nos encontramos en la fase inicial, y no se ha sido necesaria la utilización de agua para ejecutar trabajos		
4	Reutilizar, siempre que sea posible, el agua de limpieza, almacenándola en recipientes que faciliten la decantación de los sólidos.	No aplica			X	Esta medida no aplica ya que nos encontramos en la fase inicial, y no se ha sido necesaria la utilización de agua para ejecutar trabajos		
5	Utilizar detergentes biodegradables, sin fosfato ni cloro, en la limpieza de utensilios y equipos del personal.	No aplica			X	Esta medida no aplica ya que no se han utilizado utensilios y equipos.		
6	No verter en el suelo, en cursos de agua, ni en la red de alcantarillado restos de aceites, combustibles o productos peligrosos	No aplica			X	Esta medida no aplica ya que en este periodo no se han utilizado aceites ni combustibles.		

									Ver anexo 10: el área destinada para el proyecto esta cercada con lona de protección
7	Instale barreras que impidan el arrastre de materiales de construcción y sobrantes, por escorrentía	Registro fotográfico	X						
8	Evitar el vertido de agua que contengan cemento u otros productos procedentes de las actividades de construcción.	No aplica						X	Esta medida no aplica ya que en este periodo no se han utilizado cemento
9	Revisar el estado de los sumideros localizados en la zona de influencia de las obras, y de encontrar obstrucciones, coordinar la limpieza de los mismos	No aplica						X	Esta medida no aplica ya que nos encontramos en la fase inicial, esta medida se cumplirá en el siguiente informe.
10	No utilizar agua para diluir derrames de sustancias peligrosas como pinturas, barnices lacas, ya que dichas sustancias se depositan en los cursos de agua.	No aplica						X	Esta medida no aplica ya que nos encontramos en la fase inicial, y no se ha sido necesaria la utilización de agua para ejecutar trabajos
11	Las labores de mantenimiento, reparación, limpieza y lavado de vehículos, maquinaria, equipos y herramientas deben efectuarse en instalaciones que cuenten con la desarenadores y trampas de grasas. En ningún caso podrá realizarse el vertimiento de estas aguas sin tratamiento previo.	No aplica						X	Esta medida no aplica debido a que no se a realizado limpieza ni lavado de maquinarias, vehículos.
12	Otra de las opciones para el ahorro de agua sería la recolección de agua de lluvia que podrían encauzarse en la misma conducción y emplearse para riego, inodoros, limpieza de calles.	No aplica						X	Esta medida no aplica ya que nos encontramos en la fase inicial, esta medida se cumplirá en el siguiente informe.

## AHORRO DE ENERGÍA-EFICIENCIA ENERGÉTICA

ITEM	MEDIDA PROPUESTA	MEDIO DE VERIFICACION	CUMPLIMIENTO			OBSERVACIONES	JUSTIFICATIVO FINANCIERO	VALOR
			C	NC	NA			
1	Es recomendable aprovechar la luz natural durante toda la jornada laboral para evitar la iluminación artificial.	Registro fotográfico	X			Ver anexo 11: Personal laborando en horas de la mañana		
2	Utilizar lámparas de bajo consumo y apagar los equipos y luces que no se estén usando.	No aplica			X	Esta medida no aplica debido a que en este periodo no se utilizó lámparas, equipos, luces		
3	Dejar transcurrir el tiempo necesario de secado de los materiales y superficies tratados. No utilizar medios artificiales de secado.	No aplica			X	Esta medida no aplica debido a que en este periodo no se utilizo materiales.		
4	Tener la maquinaria, sólo el tiempo imprescindible en funcionamiento (apagar el motor en tiempos de espera).	Registro fotográfico	X			Ver anexo 2: la maquinaria es utilizada según se requiere		
5	Aislar térmicamente muros, ventanas y conducciones de climatización.	No aplica			X	Esta medida no aplica debido a que nos encontramos en la fase inicial y no hay muros ni ventanas.		
6	Promover en lo posible, opciones constructivas que propicien el uso de energías renovables	No aplica			X	Esta medida no aplica debido a que en este periodo se realizo desbroce del área.		
7	Tener en cuenta las nuevas tendencias y tecnologías de construcción con criterios bioclimáticos.	No aplica			X	Esta medida no aplica debido a que en este periodo se realizo desbroce del área.		

8	Orientar las fachadas y distribuir los espacios interiores para optimizar el aporte solar, lumínico y los intercambios térmicos y acústicos.	No aplica			X	Esta medida no aplica debido a que nos encontramos en la fase inicial y no se cuenta con fachadas.	
9	Calefacción y refrigeración: Calcular el sistema atendiendo a las características de cada espacio y las necesidades de climatización según el uso.	No aplica			X	Esta medida no aplica debido a que nos encontramos en la fase inicial por lo que no se requiere calefacción ni refrigeración	

### GESTIÓN DE RESIDUOS

ITEM	MEDIDA PROPUESTA	MEDIO DE VERIFICACION	CUMPLIMIENTO			OBSERVACIONES	JUSTIFICATIVO FINANCIERO	VALOR
			C	NC	NA			
1	Tomar en cuenta cuándo un material se transforma en residuo y que tipo de residuo es para proceder con la gestión correspondiente; de acuerdo a la Normativa Ambiental vigente.	No aplica			X	Esta medida no aplica debido a que en este periodo se realizó desbroce del área. Esta medida se cumplirá conforme se avance el proyecto		
2	Identificar los puntos de generación de residuos en la obra. Programar y planificar sistemas de reducción.	No aplica			X	Esta medida no aplica debido a que en este periodo se realizó desbroce del área. Esta medida se cumplirá conforme se avance el proyecto		
3	Cada trabajador debe conocer cuáles son las actividades que generan residuos y minimizar esa generación.	No aplica			X	Esta medida no aplica ya que nos encontramos en la fase inicial, las capacitaciones al personal se seguirán impartiendo paulatinamente		
4	Los vehículos que efectúen el transporte de tierras, escombros o materiales de construcción lo harán en las debidas condiciones para evitar el vertido accidental de su contenido, adoptando las	Registro fotográfico	X			Ver anexo 13: volquetas utilizan lona para evitar vertido accidental.		

	precauciones necesarias para impedir ensuciar las vías públicas, dicho material deberá ser depositado en las escombreras que cuenten con la autorización correspondiente, acorde a la Normativa Ambiental vigente.								
5	Utilizar materiales cuyos desechos posean una mayor aptitud para ser reciclados (Ej. maderas no tratadas con productos tóxicos).	No aplica				X	esta medida no aplica ya que en este periodo no se utilizo materiales.		
6	Si es posible no emplear materiales que se transformen en residuos tóxicos o peligrosos al final de su uso y elegir materiales con propiedades ecológicas y naturales.	No aplica				X	esta medida no aplica ya que en este periodo no se utilizo materiales.		
7	Reutilizar los restos de corte de materiales siempre que sea posible.	No aplica				X	esta medida no aplica ya que en este periodo no se utilizo materiales.		
8	Implementar la estrategia de las 3 R: Reducir, Reutilizar y Reciclar.	No aplica				X	esta medida no aplica ya que en este periodo no se utilizo materiales. Esta medida será aplicada una vez se realicen trabajo con materiales.		
9	Señalar los contenedores según el tipo de residuo que pueden admitir.	Registro fotográfico		X			Ver anexo 12: Contenedores. Se colocaran mas contenedores para el siguiente periodo.		
10	Utilizar contenedores debidamente señalizados y resistentes de acuerdo a los materiales que se depositan en cada uno de ellos, cuidando que su estructura no sea afectada por el residuo.	Registro fotográfico		X			Ver anexo 12: Contenedores. Se colocaran mas contenedores para el siguiente periodo.		
11	Retire el suelo orgánico de forma que no se contamine con otros de materiales y almacénelo libre de otro de residuos; cúbralo e instale barreras que impidan su arrastre por escorrentía para utilizarlo en el paisajismo final de la obra, o entréguelo para cubrir necesidades similares externas.	No aplica				X	Esta medida no aplica ya que el movimiento de tierras se lo hace con maquinaria (debido a las dimensiones del area y tiempos de plazo), las excavaciones superan los 20cm.		
12	Contar con gestores de residuos autorizados para el transporte, tratamiento y disposición final de cada tipo de residuo (común, peligroso y especial).	No aplica				X	El gestor autorizado es el GADM de Santa Clara, en este periodo se trabajo en desbroce y movimiento de tierras, por lo que no se generó ningún residuo.		

## 11. RESUMEN DE HALLAZGOS

Una vez evaluado el cumplimiento de la Guía de Buenas Practicas Ambientales, se determina el nivel de cumplimiento, no conformidades mayores, menores, de acuerdo a los medios de verificación existentes, a continuación, se detalla los porcentajes para cada hallazgo

PLAN DE MANEJO DE PROGRAMAS	CUMPLIMIENTO			
	CUMPLE	NO CUMPLE	NO APLICA	TOTAL
ALMACENAMIENTO Y DE MANUPULACIÓN MATERIALES Y EQUIPOS	5		11	16
SEGURIDAD EN EL TRABAJO	6		1	7
OCUPACIÓN Y USOS DEL SUELO	1		3	4
REDUCIR LAS EMISIONES A LA ATMÓSFERA	3		1	4
REDUCCION DE RUIDO	5		1	6
USO RACIONAL DEL AGUA	1		11	12
AHORRO DE ENERGÍA- EFICIENCIA ENERGÉTICA	2		7	9
GESTIÓN DE RESIDUOS	3		9	12
<b>TOTAL</b>	<b>25</b>		<b>45</b>	<b>70</b>
<b>PORCENTAJE</b>	<b>35.71%</b>		<b>64.29%</b>	<b>100%</b>

## 12. CONCLUSIONES

Se han implementado las medidas ambientales que permitieron prevenir, minimizar y mitigar los impactos ambientales de la obra, así como permiten dar el debido cumplimiento a las medidas aplicables contempladas en la Guía de Buenas Prácticas Ambientales.

## 13. ELABORADO POR

<b>NOMBRES Y APELLIDOS</b>	<b>CARGOS OCUPACIONALES</b>	<b>FORMACIÓN</b>
Jazmín Anabel Yedra Pérez	Técnica Ambiental	Consultora Ambiental Individual MAE-SUIA-1016-CI

## 14. FIRMAS DE RESPONSABILIDAD

<b>NOMBRES</b>	<b>CARGO</b>	<b>FIRMA</b>
Ing. Anabel Yedra	Técnica Ambiental	 Firma electrónica por: JAZMIN ANABEL YEDRA PEREZ
Arq. Pablo Narváez	Procurador común del consorcio NYN	 Firma electrónica por: PABLO FERNANDO NARVAEZ ARCE

## 15. ANEXOS

Anexo 1: Bodega

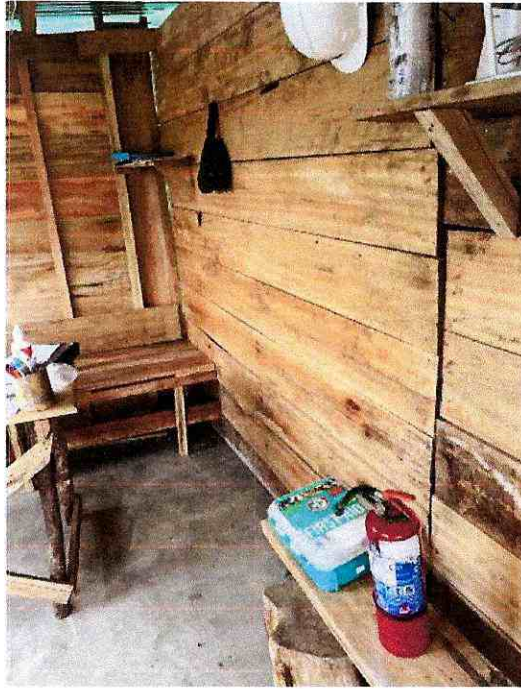

Anexo 2: Maquinaria labora cuando se requiere



### Anexo 3: Maquinaria en área con cerramiento



## Anexo 4: Oficio entrega de IAC

Oficio No. COTO-NYN-003-2023-A

Puyo, 27 de Enero del 2023

**Asunto:** SEGUNDO INFORME DE CUMPLIMIENTO AMBIENTAL DE LA GUIA DE BUENAS PRACTICAS AMBIENTALES DEL PROYECTO CONSTRUCCION PARQUE CENTRAL DE SANTA CLARA.

Ingeniero

**David Yedra**

**Director de Gestión Ambiental GADPPZ**

De mi consideración:

Quien suscribe, responsable del contrato COTO-GADPPz-012-2022, cuyo objeto contractual señala la: CONSTRUCCION PARQUE CENTRAL EN LA CIUDAD DE SANTA CLARA, PROVINCIA PASTAZA, en virtud de estos antecedentes, a usted con el debido respeto, comparezco y expongo lo siguiente:

Realizo la entrega del **SEGUNDO INFORME AMBIENTAL DE CUMPLIMIENTO DE LA GUIA DE BUENAS PRACTICAS AMBIENTALES DEL PROYECTO “CONSTRUCCION PARQUE CENTRAL EN LA CIUDAD DE SANTA CLARA, PROVINCIA PASTAZA”**, correspondiente al periodo comprendido del 01 al 31 de Enero del 2023.

Espero contar con una respuesta favorable de antemano mi más sincero agradecimiento.

Atentamente



**PABLO FERNANDO  
NARVAEZ ARCE**

---

Arq. Pablo Narvárez

**Procurador común consorcio NYN**

Adjunto:

Informe físico y digital



ANEXO 6: Extintor

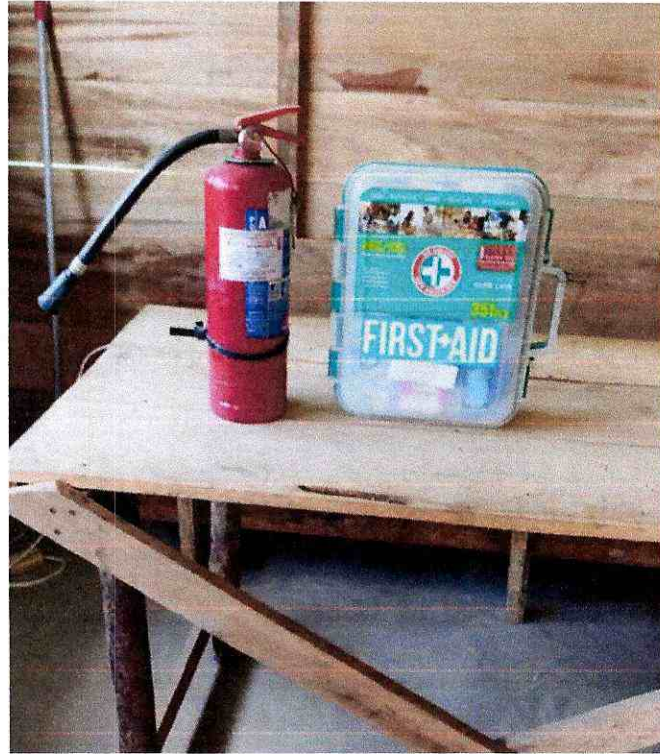

ANEXO 7: capacitación al personal.



# REGISTRO DE ASISTENCIA

## CONSORCIO NYN

**Proyecto: "CONSTRUCCION DEL PARQUE CENTRAL DE SANTA CLARA"**

<b>Tipo de Registro</b>	<b>Personal de:</b>	<b>Realizado en:</b>
<input type="checkbox"/> Charla Pre Star/Dia de trabajo <input type="checkbox"/> Reunión <input checked="" type="checkbox"/> Capacitación <input type="checkbox"/> Otros:	<input checked="" type="checkbox"/> Contratista <input type="checkbox"/> Otros: _____ _____	<input type="checkbox"/> Oficina <input checked="" type="checkbox"/> Lugar de trabajo <input type="checkbox"/> Otros: _____
Aspectos tratados: <u>Manejo adecuado de herramientas y equipos</u> <u>Uso correcto de EPP</u>		
Duración (horas):	Horas hombre (duración por asistentes):	Fecha: <u>22/12/2022</u>

Nombre y Apellido	Firma	Cedula de Identidad	Cargo
1 <u>Sosa cofomokwa</u>	<u>[Firma]</u>	<u>777250010-5</u>	<u>Mostrador</u>
2 <u>Shiguango Linder</u>	<u>[Firma]</u>	<u>15001124554</u>	<u>Obrero</u>
3 <u>Keyser Pucha</u>	<u>[Firma]</u>	<u>1600795476</u>	<u>Obrero</u>
4			
5			
6			
7			
8			
9			
10			
11			

Supervisor/Instructor: [Firma]

Nombre: Anabel Yedra  
 CDI: 1600499972

Representante Legal: [Firma]

Nombre: TABLO DANUEZ  
 CDI: 1705521712

ANEXO 8: área designada para ejecución del proyecto



## ANEXO 9: Certificación de maquinaria

# CERTIFICACIÓN

Yo Pablo Narváez Arce con CI: 1705521712, procurador común del Consorcio NYN, contratista a cargo de la ejecución del proyecto: **CONSTRUCCIÓN PARQUE CENTRAL DE LA CIUDAD DE SANTA CLARA, PROVINCIA PASTAZA**, cuyo proceso es COTO-GADPPz-012-2022, por medio de la presente certifico que la maquinaria utilizada en la ejecución del proyecto en mención está en óptimas condiciones para la realizar los trabajos que se requieran, ya que se realizo su debido mantenimiento antes de empezar con la ejecución de la obra.

Santa Clara, 30 de Diciembre del 2022



Firmado electrónicamente por:  
**PABLO FERNANDO  
NARVAEZ ARCE**

Arq. Pablo Narváez

**Procurador Común Consorcio NYN**

ANEXO 10: Área cercada con lona de protección



ANEXO 11: Personal laborando en horas de la mañana



ANEXO 12: Contenedor de desechos solidos



ANEXO 13: Volquetas con lona



ANEXO 14: Señalética



