



**GOBIERNO AUTÓNOMO DESCENTRALIZADO
PROVINCIAL DE PASTAZA**



RENDICIÓN DE CUENTAS

Año Fiscal 2014

01 de Enero – 31 de Diciembre

**Abg. Antonio Kubes Robalino.
PREFECTO PROVINCIAL DE PASTAZA**

ART. 263 COMPETENCIAS EXCLUSIVAS DEL GOBIERNO PROVINCIAL

- a. Planificar, el desarrollo provincial y formular los correspondientes planes de ordenamiento territorial, de manera articulada con la planificación nacional, regional, cantonal y parroquial.**
- b. Planificar, construir y mantener el sistema vial de ámbito provincial, que no incluya las zonas urbanas.**
- c. Ejecutar, en coordinación con el gobierno regional obras en cuencas y micro cuencas;**
- d. La gestión ambiental provincial.**
- e. Planificar, construir, operar y mantener sistemas de riego.**
- f. Fomentar la actividad agropecuaria.**
- g. Fomentar las actividades productivas provinciales.**
- h. Gestionar la cooperación internacional para el cumplimiento de sus competencias.**

**RENDICIÓN DE CUENTAS DEL AÑO 2014 DEL GOBIERNO
AUTÓNOMO DESCENTRALIZADO PROVINCIAL DE
PASTAZA**

**AÑO DE TRANSICIÓN , POR
ELECCIONES POPULARES**



**CAMBIO DE ADMINISTRACIÓN DESDE MAYO 2014,
ASUMIDA POR EL ABG. ANTONIO KUBES, PREFECTO
ELECTO DE LA PROVINCIA DE PASTAZA**

EL PRESUPUESTO Y EL POA 2014 SE ELABORARON EN CUMPLIMIENTO A LA NORMATIVA LEGAL VIGENTE Y LAS SIGUIENTES HERRAMIENTAS DE PLANIFICACIÓN:

- **PLAN DE DESARROLLO Y EL PLAN DE ORDENAMIENTO TERRITORIAL DE LA PROVINCIA DE PASTAZA VIGENTES, ARTICULADO AL PLAN NACIONAL DEL BUEN VIVIR(desde el año 2014 en coordinación con los niveles cantonales y parroquiales y SENPLADES, se está actualizando el PD y POT Provincial, que debe ser aprobado hasta el 15 de agosto de 2015).**
- **PLAN INSTITUCIONAL DEL GADPPz ACTUALIZADO, PERÍODO 2014 – 2019.**
- **PLAN DE GOBIERNO DEL PREFECTO.**



ANÁLISIS FINANCIERO, EJERCICIO FISCAL 2014

PAGOS PENDIENTES 2013 – 2014 Y ALGUNOS DESDE AÑO 2012

DEUDA :	NUMERO:	VALOR ACUM.
PROVEEDORES:	327	1.009.220,87
CONTRATISTAS MENORES	191	2.287.701,42
ANTICIPOS NO ENTREGADOS	ENTRE 15 A 20	350.000
PLANILLAS DE OBRAS MAYORES	44	2.096.346,11
DEUDA A PATRONATO		287.532,11
		6.030.800,51

ANALISIS DEL AÑO 2014

ANALISIS PRESUPUESTARIO INGRESOS VS. GASTOS	
Ingresos Percibidos Período Enero - Abril 2014	11.965.990,93
Ingresos Percibidos Mayo 2014	2.348.849,38
TOTAL INGRESOS 2014	14.314.840,31
Gasto Comprometido Enero a Junio 2014	19.234.885,59
DEFICIT PRESUPUESTARIO	4.920.045,28

PAGOS PENDIENTES 2013 – 2014

MEJORA FINANCIERA

DEUDA A:	NUMERO:	VALOR ACUM. (15/05/2014)	VALOR ACTUAL (06/08/2014)
PROVEEDORES:	327	1.009.220,87	0
CONTRATISTAS MENORES	191	2.287.701,42	0
ANTICIPOS NO ENTREGADOS	16	350.000	17000
PLANILLAS DE OBRAS MAYORES	62	2.096.346,11	0
DEUDA A PATRONATO		287.532,11	0
		6.030,800,51	17000

REDUCCIÓN DE DEUDA POR US \$ 6.013.800,11

US \$ 17000 de anticipo no entregado por estar en finalización por mutuo acuerdo la contratación.

MANEJO FINANCIERO ANUAL 2014

Corriente

Ingreso: US \$
6.118.673,41

Gasto: US \$
4.806.567,65

Inversión

Ingreso: US \$
24.453.651,44

Gasto: US \$
19.489.797,29

Financiamiento

Ingreso: US \$
1.570.618,52

Gasto: US \$
11.536.448,40

SE PAGÓ US \$ 6,013,800 DE DEUDA PENDIENTE AÑOS ANTERIORES.

SE PAGÓ US \$ 5.522,647 DE DEUDA AL BANCO DEL ESTADO.

TODAVÍA SE CONSERVA UN DEFICIT DE US \$ 3.689.869 POR CUBRIR DEBIDO A LAS OBRAS DE ARRASTRE DE AÑOS ANTERIORES.

INVERSIÓN DEL POA 2014

DIRECCIÓN	PLANIFICADO	EJECUTADO
GESTIÓN AMBIENTAL	\$ 929,046.23	\$ 651,636.90
ECONÓMICO PRODUCTIVO	\$ 2,617,940.01	\$ 2,875,707.48
SOCIO CULTURAL	\$ 2,030,727.58	\$ 2,219,663.72
MOVILIDAD (OBRAS PÚBLICAS)	\$ 24,951,177.92	\$ 20,648,893.33
ASENTAMIENTOS POBLACIONALES	\$ 296,730.15	\$ 138,248.43
POLÍTICO INSTITUCIONAL	\$ 1,673,631.75	\$ 1,587,650.99
TOTAL DE LA INVERSIÓN	\$ 32,499,253.64	\$ 28,121,800.85

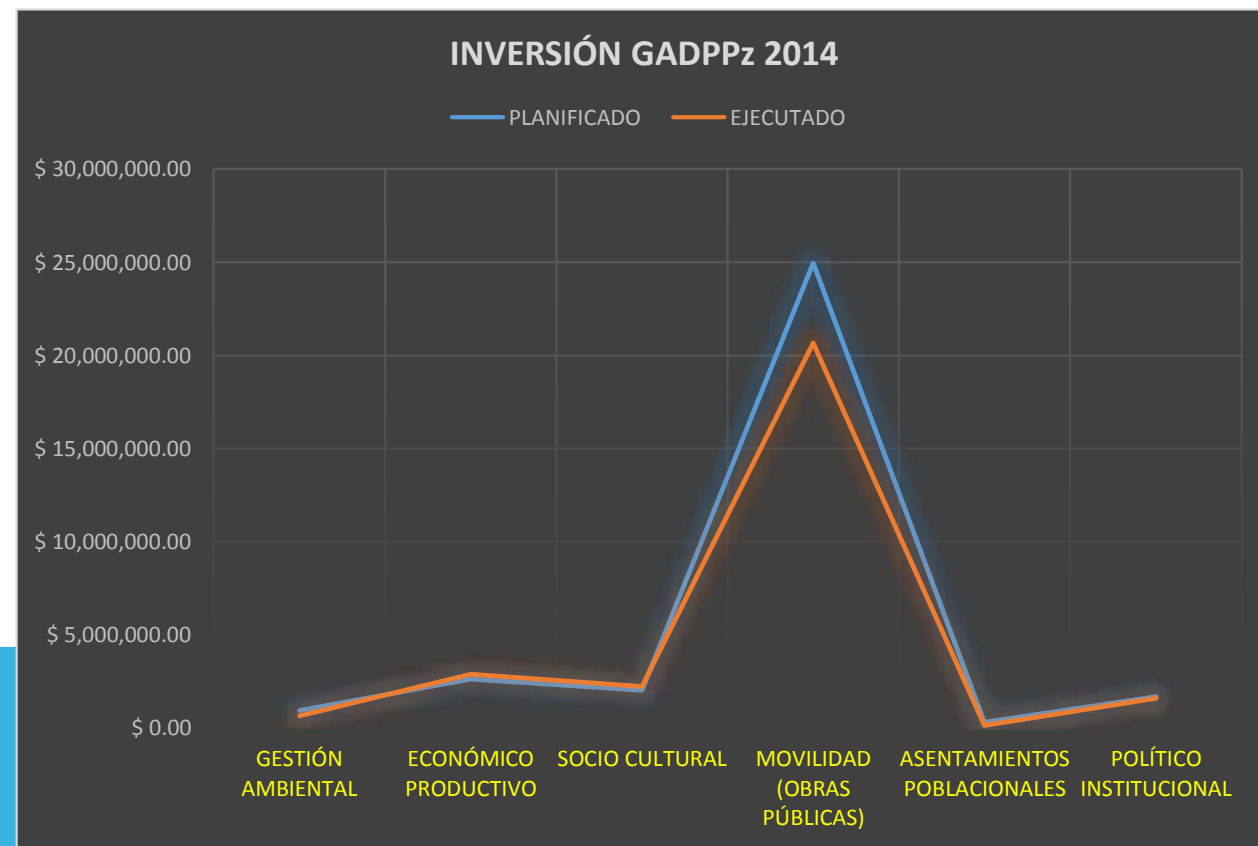

CUMPLIMIENTO DE METAS DEL POA 2014

PLANIFICACIÓN

Planificación articulada a los GADs.

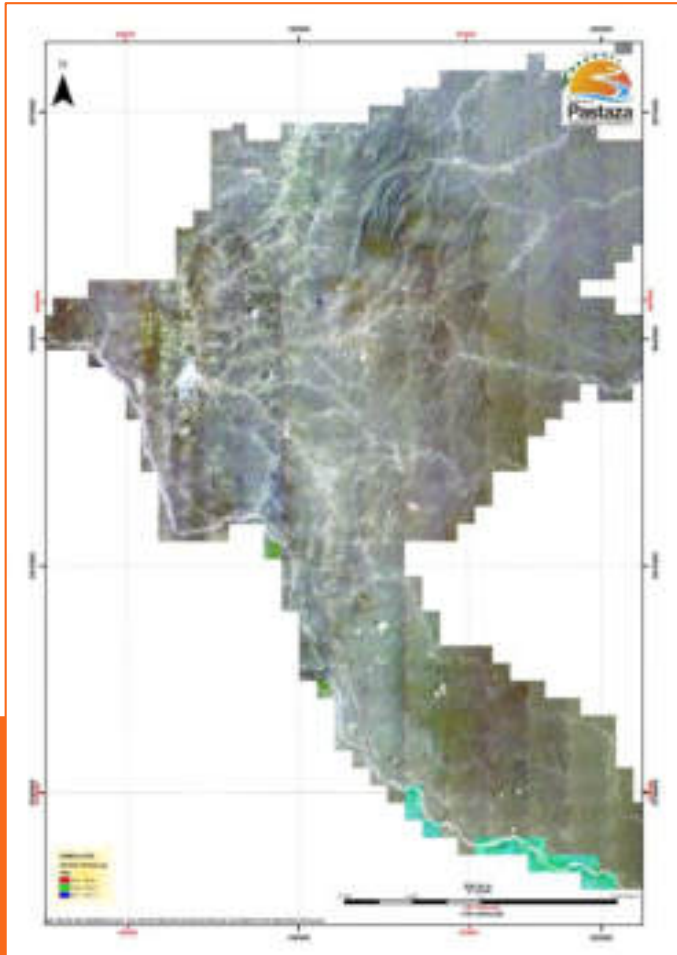

FOTOGRAFÍA AÉREA

METAS

SE PLANIFICÓ ELABORAR UN MAPA DE USO DE SUELO Y COBERTURA VEGETAL PARA LAS ÁREAS INTERVENIDA Y DE TRANSICIÓN, SE ENCUENTRA EN PROCESO DE VALIDACIÓN, CON UN CUMPLIMIENTO DEL 70% .

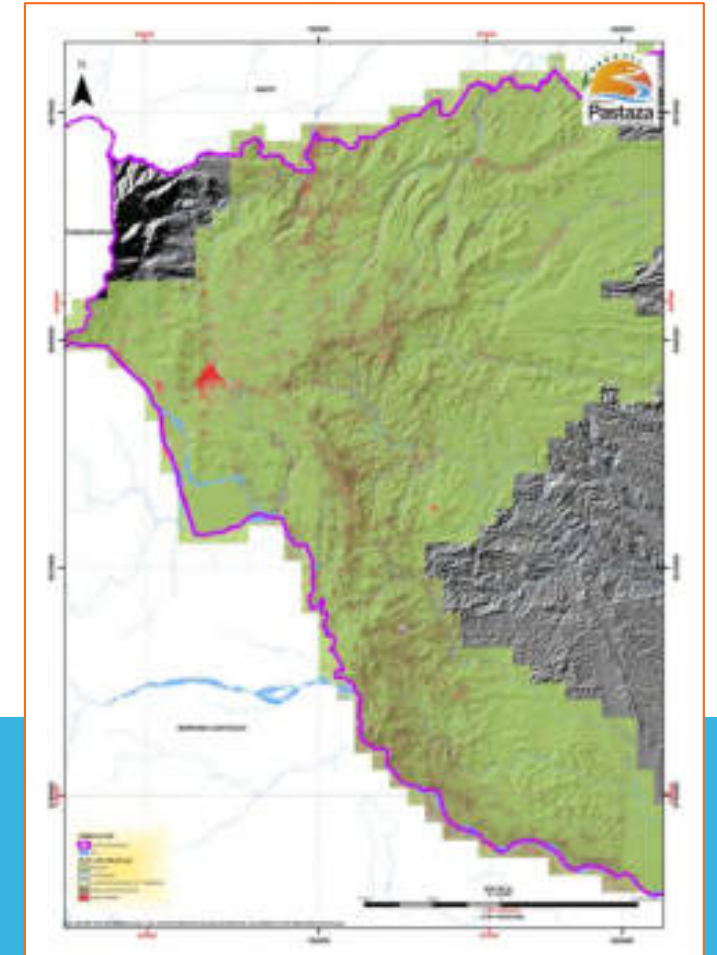

PRODUCTO EN PROCESO

METAS

1. -SE PLANIFICÓ REFORESTAR 5 HECTÁREAS AL AÑO 2014, PARA LA RESTAURACIÓN DE LOS ECOSISTEMAS DEGRADADOS COMO APOORTE A LA REDUCCIÓN DEL CAMBIO CLIMÁTICO, SE REFORESTÓ 12 HECTÁREAS, QUE CORRESPONDE AL 240%.
- 2.- SE PLANIFICÓ MANTENER EN VIGENCIA LA AUTORIZACIÓN DE LIBRE APROVECHAMIENTO PARA OBRA PÚBLICA DE 22 ÁREAS MINERAS EN EL AÑO 2014, SE CUMPLIO CON LAS 22 AREAS MINERAS, CORRESPONDE AL 100%.
- 3.- SE PLANIFICÓ INCORPORAR A LA ESTACIÓN BIOLÓGICA PINDO MIRADOR COMO UN ATRACTIVO QUE PROMUEVA EL ECOTURISMO. SE ENCUENTRA EN PROCESO.
- 4.- 420 ESTUDIANTES CAPACITADOS EN BUENAS PRÁCTICAS AMBIENTALES, COMO APOORTE A LA REDUCCIÓN DE LA CONTAMINACIÓN AMBIENTAL PROVINCIAL. SE CAPACITÓ A 606 PERSONAS. CORRESPONDE AL 144 %.



PRODUCCIÓN

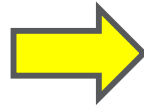

Fomento de actividades agropecuarias y productivas.
Sistemas de drenaje para el fomento agrícola.

METAS

1.- SE PLANIFICÓ IMPLEMENTAR UN SISTEMA AGROFORESTAL EN LA FINCA FÁTIMA PARA IMPULSAR ACTIVIDADES AGRÍCOLAS AMIGABLES CON EL AMBIENTE. SE INCORPORÓ UN SISTEMA CHACRA EN LA FINCA FATIMA. CORRESPONDE AL 100%.

2.- SE PLANIFICÓ IMPULSAR 3 FERIAS AGROPECUARIAS EN LA PROVINCIA DE PASTAZA COMO PARTE DEL FOMENTO PRODUCTIVO, SE EJECUTÓ EN PUYO, DIEZ DE AGOSTO, EL TRIUNFO Y EN MADRE TIERRA, CORRESPONDE AL 133%.



PRODUCCIÓN

METAS

- 3.- SE PLANIFICÓ VACUNAR 35.000 CABEZAS DE GANADO BOBINO CONTRA LA ESTOMATITIS VESICULAR Y FIEBRE AFTOSA COMO PARTE DE LA SANIDAD ANIMAL. SE VACUNÓ 36.936 CABEZAS DE GANADO EN 2 FASES. CORRESPONDE AL 105%.
- 4.- SE PLANIFICÓ ELABORAR UN PLAN PRODUCTIVO PROVINCIAL PARA DETERMINAR LÍNEAS DE ACCIÓN. SE ELABORO UN PLAN PRODUCTIVO DE LA PROVINCIA DE PASTAZA. CORRESPONDE AL 100%



VIALIDAD

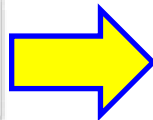

Planificar, construir y mantener el sistema vial provincial rural

METAS

1.- SE PLANIFICÓ INCREMENTAR 15 KMS. DE ASFALTO A LA RED VIAL PROVINCIAL AL AÑO 2014. SE CONSTRUYÓ 14,84KMS. CORRESPONDE AL 99%.

2.- SE PLANIFICÓ CONSTRUIR 12 KMS. DE AFIRMADO MEJORANDO LA COMUNICACIÓN, PARA FOMENTAR EL DESARROLLO ECONÓMICO Y SOCIAL EN COORDINACION CON LOS GADs. SE CONSTRUYÓ 4,54 KMS. CORRESPONDE EL 37,11%.



VIALIDAD

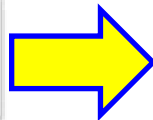

Planificar, construir y mantener el sistema vial provincial rural

METAS

3.- SE PLANIFICÓ CONSTRUIR UN PUENTE EN LA PARROQUIA SHELL, EN EL AÑO 2014 QUE PERMITA LA CONECTIVIDAD DE LOS ANILLOS VIALES, MEJORANDO LA CIRCULACIÓN, SE CONSTRUYO UN PUENTE EN SHELL, CORRESPONDE AL 100%.

4.- SE PLANIFICÓ MANTENER 400 KMS DE VÍAS EN ESTADO ÓPTIMO DE TRÁNSITO VEHICULAR EN COORDINACIÓN CON LOS GADs. SE MANTUVO 170 KMS. CORRESPONDE AL 42,5 %.



COOPERACIÓN NACIONAL E INTERNACIONAL

METAS

SE PLANIFICÓ FIRMAR 6 CONVENIOS DE COOPERACIÓN NACIONAL E INTERNACIONAL PARA EL AÑO 2014, CON EL FIN DE EJECUTAR OBRAS A NIVEL LOCAL Y CAPTAR RECURSOS ECONÓMICOS E INTELECTUALES. SE FIRMARON 4 CONVENIOS. CORRESPONDE AL 66.67%.



PRODUCTOS OBTENIDOS EN EL AÑO 2014 DE ACUERDO A LAS COMPETENCIAS PROVINCIALES

PLANIFICACIÓN

- Actualización del Plan Estratégico Institucional del GADPPz período 2014-2019, instrumento orientador de la gestión institucional.
- Borrador del Diagnóstico para la actualización del Plan de Desarrollo y Plan de Ordenamiento Territorial de la Provincia de Pastaza.



PRODUCTOS OBTENIDOS EN EL AÑO 2014 DE ACUERDO A LAS COMPETENCIAS PROVINCIALES

AMBIENTAL

- Diagnóstico participativo de la micro cuenca del Río Puyo que determinó el grado de contaminación de la misma.
- Determinación de la calidad y cantidad de agua de lugares de recreación turística (diques), que se encuentran dentro de la micro cuenca del Río Puyo.
- 26 licencias ambientales aprobadas para la ejecución de obras del GADPPz.
- 26 vías cuentan con señalética ambiental en cumplimiento a los planes de manejo ambiental.
- Estación Biológica Pindo Mirador: 15.831 plantas producidas, 63 señales informativas, 1350 metros de senderos mantenidos, un certificado fitosanitario de funcionamiento como Centro de Producción de material vegetativo.



PRODUCTOS OBTENIDOS EN EL AÑO 2014 DE ACUERDO A LAS COMPETENCIAS PROVINCIALES

PRODUCCIÓN

AGRICULTURA:

- 617 agricultores capacitados en el manejo de caña, cacao, papa china, naranjilla y cultivos asociados agroecológicos.
- Se formaron 9 escuelas de campo (ECAS), 3 de cacao y 6 de chacras.
- Se entregaron 65.331 plantas forestales, frutales, hortalizas, leguminosas
- y tubérculos.

GANADERIA:

- 6.246 atenciones a la población bovina (emergencias, chequeos ginecológicos y sanidad animal).
- 683 inseminaciones.
- 73.217 dosis de vacunas a bovinos como prevención de la fiebre aftosa(2 fases).
- 60 capacitaciones



PRODUCTOS OBTENIDOS EN EL AÑO 2014 DE ACUERDO A LAS COMPETENCIAS PROVINCIALES

PRODUCCIÓN

PISCICULTURA:

- 645.625 alevines de tilapia entregados a familias para seguridad alimentaria en 19 parroquias.
- 63 personas capacitadas.
- Una escuela de campo de piscicultura formada.

RIEGO Y DRENAJE:

- 11.247 metros lineales de drenaje en áreas de cultivos.

FERIAS PRODUCTIVAS:

- Impulso de 13 ferias agrícolas, ganaderas y turísticas (una provincial y 12 parroquiales).

INFRAESTRUCTURA PRODUCTIVA

- Un mercado en Mera.



PRODUCTOS OBTENIDOS EN EL AÑO 2014 DE ACUERDO A LAS COMPETENCIAS PROVINCIALES

PRODUCCIÓN

TURISMO:

- Un evento de ORIENTLATON ECUADOR – PASTAZA 2014, promoviendo el turismo de aventura en la provincia, 5. 000 beneficiarios.
- Un recorrido por la provincia con medios de comunicación nacional para la promoción turística de Pastaza.
- Un taller de capacitación sobre marketing a los servidores turísticos.
- Centro de interpretación natural y cultural, Pastaza Selva Viva, se maneja 189 animales : 37 mamíferos, 71 aves, 81 reptiles.

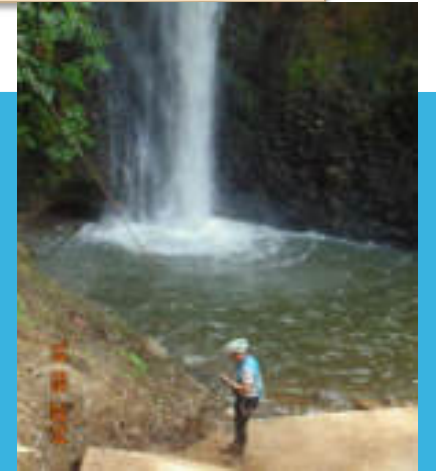

PRODUCTOS OBTENIDOS EN EL AÑO 2014 DE ACUERDO A LAS COMPETENCIAS PROVINCIALES

VIALIDAD

VIAS:

- 6,31 kilómetros de vías a nivel de rasante construidas.

PUENTES:

- 2 puentes construidos: Canelos, Jatun Paccha, permitiendo consolidar la integración vial.
- 30 puentes de madera construidos permitiendo una mejor movilidad de la población del interior.

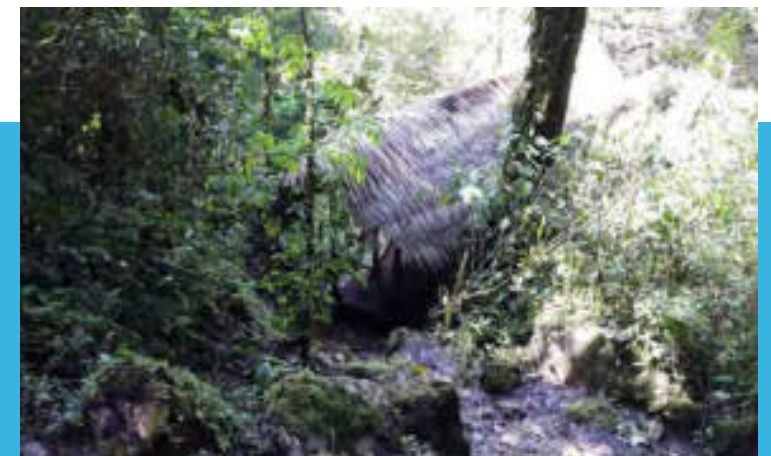

PRODUCTOS OBTENIDOS EN EL AÑO 2014 DE ACUERDO A LAS COMPETENCIAS PROVINCIALES

VIALIDAD

SENDEROS:

Permitiendo la conectividad de la población del interior se ha construido:

- 16,06 kilómetros de empalizados
- 15,18 kilómetros de senderos de herradura
- 299,21 kilómetros de trochas
- 17,9 kilómetros de pica



INDICADORES DE GESTIÓN POA 2014

EFICACIA

NOMBRE INDICADOR	FRECUENCIA DE CONTROL	PLANIFICADO	EJECUTADO	PORCENTAJE
GESTIÓN AMBIENTAL	Anual	16	16	100.00%
SISTEMA ECONÓMICO - PRODUCTIVO	Anual	43	40	93.02%
SOCIAL PATRONATO	Anual	8	8	100.00%
MOVILIDAD, CONECTIVIDAD Y ENERGÍA	Anual	42	37	88.10%
ASENTAMIENTOS POBLACIONALES	Anual	2	2	100.00%
POLÍTICO INSTITUCIONAL	Anual	16	15	93.75%

INDICADORES DE GESTIÓN POA 2014

EFICIENCIA

NOMBRE INDICADOR	FRECUENCIA DE CONTROL	PLANIFICADO	EJECUTADO	PORCENTAJE
GESTIÓN AMBIENTAL	Anual	\$ 929,046.23	\$ 651,636.90	70.14%
ECONÓMICO PRODUCTIVO	Anual	\$ 2,617,940.01	\$ 2,875,707.48	109.85%
SOCIAL PATRONATO	Anual	\$ 2,030,727.58	\$ 2,219,663.72	109.30%
MOVILIDAD, CONECTIVIDAD Y ENERGIA	Anual	\$ 24,951,177.92	\$ 20,648,893.33	82.76%
ASENTAMIENTOS POBLACIONALES	Anual	\$ 296,730.15	\$ 138,248.43	46.59%
POLÍTICO INSTITUCIONAL	Anual	\$ 1,673,631.75	\$ 1,587,650.99	94.86%

INDICADORES DE GESTIÓN POA 2014

EFFECTIVIDAD

NOMBRE INDICADOR	FRECUENCIA DE CONTROL	PORCENTAJE DE CUMPLIMIENTO
GESTIÓN AMBIENTAL	Anual	70.14%
ECONÓMICO PRODUCTIVO	Anual	102.18%
SOCIAL PATRONATO	Anual	109.30%
MOVILIDAD, CONECTIVIDAD Y ENERGIA	Anual	72.91%
ASENTAMIENTOS POBLACIONALES	Anual	46.59%
POLÍTICO INSTITUCIONAL	Anual	88.93%

CUADRO RESUMEN DE INDICADORES DE GESTIÓN DEL POA 2014

PLANIFICADO	EJECUTADO	PRESUPUESTADO	INVERTIDO	EFICACIA	EFICIENCIA	EFFECTIVIDAD
127	118	\$ 32'499.253.64	\$ 28'121.800.85	95.81%	85.58%	81.68%

Se ha identificado una brecha del 18.32 % en EFECTIVIDAD.

❖ Las causas que la han originado son:

- Presupuesto prorrogado.
- Proceso de transición electoral.
- Cuentas por pagar de la administración anterior.
- Incumplimiento de obras contratadas por la administración anterior.
- Incumplimiento en las funciones de fiscalización y administración de obras y estudios.
- Equipo caminero en malas condiciones.

❖ Las causas antes expuestas han originado los siguientes efectos:

- Obras paralizadas
- Desperdicio de recursos económicos
- Descontento de la ciudadanía

MANCOMUNIDADES

Presidencia de la Mancomunidad de Gobiernos Provinciales de la Amazonía Ecuatoriana. CONGA

ACCIONES REALIZADAS.

Elaboración y Presentación de la Reforma a la Ley 010.

Acuerdos Regionales para asumir las Competencias Ambientales de acuerdo a la Resolución 005 de la CNC.

Estructuración definitiva de la Ley Especial Amazónica, para su presentación a los organismos competentes.

En proceso de negociación la Implementación de GPRs, para los Gobiernos Provinciales miembros de la Mancomunidad.

Integración de las 6 provincias de la Región Amazónica y en proceso de institucionalización de la Mancomunidad CONGA.



Por lo expuesto anteriormente se evidencian el aporte al cumplimiento al Plan de Desarrollo y Plan Ordenamiento Territorial de la Provincia de Pastaza

GRACIAS

INSERTAR VIDEO

