

A

GOBIERNO AUTONOMO DESCENTRALIZADO PROVINCIAL DE PASTAZA

COMPROBANTE DE PAGO N° 594

Fecha: 04/04/2025

Asiento N° 1450

Compromiso N° 349

1BCE PRINCIPAL Cta Cte No 01210014

Nota Débito N°0

A LA ORDEN DE: **LOZADA RONQUILLO LORENA ELIZABETH**

USD 200.00

LA SUMA DE: **DOSCIENTOS Dolares 00/100 Ctvs**

PUYO, 04 de Abril del 2025

DETALLE DEL COMPROBANTE:

LOZADA RONQUILLO LORENA ELIZABETH.- PAGO DE VIATICOS A LA PARROQUIA MONTALVO - ANDOAS, LOS DIAS DEL 25 AL 27 DE MARZO DE 2025, CON LA FINALIDAD DE BRINDAR ASISTENCIA TECNICA Y CAPACITACIÓN A LOS PRODUCTORES DE LA COMUNIDAD CONAMBO, PARA LA IMPLEMENTACIÓN DE UN VIVERO COMUNITARIO DE CACAO Y CAFÉ

Usuario: AMAYRA

DOCUMENTOS BANCARIOS

No	Beneficiario	Valor
CTA 171560	LOZADA RONQUILLO LORENA ELIZABETH	200.00
TOTAL DOCUMENTOS BANCARIOS USD		200.00

APLICACION CONTABLE

Código	Descripción	Debe	Haber
1.5.1.33.01.001	PASAJES AL INTERIOR	40.00	
1.5.1.33.03.001	VIATICOS Y SUBSISTENCIAS EN EL PAIS	160.00	
2.1.3.73.01.001	CXP BIENES Y SERVICIOS DE INVERSION	200.00	
1.1.1.03.01.001	BANCO CENTRAL DEL ECUADOR CTA.CTE.01210014		200.00
2.1.3.73.01.001	CXP BIENES Y SERVICIOS DE INVERSION		200.00
SUMAN o PASAN USD		400.00	400.00

APLICACION PRESUPUESTARIA

Partida Presupuestaria	Compromiso	Devengado	Pago
04.02.F602.616.730301.000.16.01.50.000.0000.0000 PASAJES AL INTERIOR		40.00	40.00
04.02.F602.616.730303.000.16.01.50.000.0000.0000 VIATICOS Y SUBSISTENCIAS I		160.00	160.00
TOTAL GASTOS USD	0.00	200.00	200.00



MGS. ANDRÉ GRANDA
Prefecto Provincial



LIC. MARILU ORDOÑEZ
Directora Financiera. E



ING. JESSIE RIVADENEIRA
Jefe De Contabilidad. S



ING. GABRIEL S
Tesoreria

128192
04/04/2025

Orden de Pago Nro. GADPPZ-GADPPZ-2025-2933-GOP

Puyo, 03 de abril de 2025

PARA: Sra. Lcda. Livia Marilu Ordoñez Paredes
Directora Financiera (E)

ASUNTO: Orden de pago a favor de Lozada Ronquillo Lorena Elizabeth.

En conformidad con la Solicitud orden de pago Nro. GADPPZ-FINANCIERO-2025-3137-SOLOP del 03 de abril del 2025, considerando que la Dirección Financiera ha realizado el control previo del trámite de **“PAGO DE VIÁTICOS A LA PARROQUIA MONTALVO- ANDOAS, LOS DÍAS DEL 25 AL 27 DE MARZO DEL 2025, CON LA FINALIDAD DE BRINDAR ASISTENCIA TÉCNICA Y CAPACITACIÓN A LOS PRODUCTORES DE LA COMUNIDAD CONAMBO, PARA LA IMPLEMENTACIÓN DE UN VIVERO COMUNITARIO DE CACAO-CAFÉ”**, autorizo proceda con el pago en observancia de las disposiciones legales, a favor de **LOZADA RONQUILLO LORENA ELIZABETH**, por el valor de 200,00 DÓLARES DE ESTADOS UNIDOS DE NORTEAMÉRICA.

Atentamente,

Documento firmado electrónicamente

Mgs. André Mauricio Granda Garrido
PREFECTO DE LA PROVINCIA DE PASTAZA

Anexos:
- gadppz-financiero-2025-3137-solop.pdf

Funcionarios que participaron en este documento: --> Srta. Abg. Jazmin Paola Rea Sangoquiza - Asistente Administrativo 2 --> Sra. Lcda. Livia Marilu Ordoñez Paredes - Directora Financiera (E)



GOBIERNO AUTONOMO DESCENTRALIZADO PROVINCIAL DE PASTAZA

CERTIFICACION PRESUPUESTARIA

Compromiso No: 349

Certificación No: 281

Transacción No: 2910

Fecha: 02/04/2025

Proveedor: LOZADA RONQUILLO LORENA ELIZABETH

Identificación: Cédula 1803997756

Programa: 04 FUNCION SERVICIOS ECONOMICO Y PRODUCTIVO

SubPrograma: 02 ECONOMICO PRODUCTIVO

Proyecto: F602 DESARROLLO PRODUCTIVO

Actividad: 616 PUEBLOS Y NACIONALIDADES

DOCUMENTOS DE REFERENCIA

Documento	No	Fecha	Valor
MEMORANDO 16362-M		19/03/2025	840.00
MEMORANDO 16574-M		01/04/2025	200.00

DETALLE:

LOZADA RONQUILLO LORENA ELIZABETH.- VIATICOS A LA PARROQUIA MONTALVO - ANDOAS, LOS DIAS DEL 25 AL 27 DE MARZO DE 2025, CON LA FINALIDAD DE BRINDAR ASISTENCIA TECNICA Y CAPACITACIÓN A LOS PRODUCTORES DE LA COMUNIDAD CONAMBO, PARA LA IMPLEMENTACIÓN DE UN VIVERO COMUNITARIO DE CACAO Y CAFÉ

MARCELO

Partida Presupuestaria	Valor	Disponibilidad Previa
04.02.F602.616.730301.000.16.01.50.000.0000.0000 PASAJES AL INTERIOR	40.00	2,960.00
04.02.F602.616.730303.000.16.01.50.000.0000.0000 VIATICOS Y SUBSISTENCIAS EN	160.00	3,340.00
Total =>	200.00	6,300.00

φ 200,00



JORGE MARCELO CUEVA ROMERO

Jefatura De Presupuest

**DIRECCION FINANCIERA
CONTROL PREVIO AL DEVENGADO Y PAGADO**

DEPARTAMENTO CONTABILIDAD

PROVEEDOR	LOZADA RONQUILLO LORENA ELIZABETH	TIPO DE ADQUISICION	
CONCEPTO	LOZADA RONQUILLO LORENA ELIZABETH.- VIATICOS A LA PARROQUIA MONTALVO - ANDOAS, LOS DIAS DEL 25 AL 27 DE MARZO DE 2025, CON LA FINALIDAD DE BRINDAR ASISTENCIA TECNICA Y CAPACITACIÓN A LOS PRODUCTORES DE LA COMUNIDAD CONAMBO, PARA LA IMPLEMENTACIÓN DE UN VIVERO COMUNITARIO DE CACAO Y CAFÉ	BIENES	SERVICIO
FECHA DE FACTURAS			*
VALOR INCLUIDO IVA	USD 200,00		
TIPO DE PROCESO	INFIMA CUANTIA	APLICA	
	PROVEEDORES		NO
1	Requerimiento 27522-E	*	
2	Certificacion Presupuestaria	*	
3	Autorizacion de la Maxima Autoridad	*	
4	Certificacion POA N° 056-DDS-AB-2025	*	
5	Solicitud de Autirizacion para cumplimiento de Servicios Institucionales N° 80	*	
6	Informe de Servicios Institucionales N° 69	*	
7	Calculo de Viaticos dentro del Pais	*	
8	Liquidacion de Viaticos	*	
9	Informe de Actividades		-
10	Facturas/Nota de Venta	*	
11	Validacion de la Factura/Nota de Venta		-
12	Salvo Conducto		-
13	Orden de Movilizacion		-
14	Solicitud y orden de pago	*	
15	Existe Convenio/Contrato		-

OBSERVACIONES:

FECHA DE APROBACION

2/4/2025

Revisado por:

Manuel Chicaiza
CONTADOR 1

Jessie Rivadeneira
JEFE DE CONTABILIDAD (S)

Gabriel Sosa
Tesorero



Detalle OPIS Tramitadas en el SPI

11.03.04
A 28/03/24 (2024)
R

Nro. Ref. BCE: 20920341

Fecha: 08/04/2025

Institución Pública: GAD PROV PASTAZA

Institución TODOS

Nro. Cuenta: 1210014

Nro. Cuenta: TODOS

# Referencia Inst.	Institución Financiera	# Cta. Beneficiario	Monto	# Ced. Identidad	Nombre Beneficiario	Tipo Cuenta	Estado	Observación
191	COOP. AHORRO Y CREDITO PEQUENA EMPRESA PASTAZA	170401052921	200.00	1600507121	BARRIONUEVO SIMBAÑA JHONATHAN	02 OPI ACREDITADA	02 OPI ACREDITADA	COMPROBANTE DE PAGO 591
191	COOP. AHORRO Y CREDITO PEQUENA EMPRESA PASTAZA	171560	200.00	1803897756	LOZADA RONQUILLO LORENA ELIZAB	02 OPI ACREDITADA	02 OPI ACREDITADA	COMPROBANTE DE PAGO 594
191	BANCO PICHINCHA C.A.	4309875500	740.00	1600414070	ESPINOZA AREVALO ALEX ROBERTO	02 OPI ACREDITADA	02 OPI ACREDITADA	COMPROBANTE DE PAGO 615
Totales:		3	1,140.00					

GOBIERNO AUTONOMO DESCENTRALIZADO PROVINCIAL DE PASTAZA

INFORME DE LA COMISION N° 69

Fecha: 31/03/2025
Cédula: 1803997756

Funcionario: LOZADA RONQUILLO LORENA ELIZABETH

Cargo: ANALISTA DE DESARR.PRODUC 1

Unidad Administrativa: DESARROLLO SUSTENTABLE

En las Provincia(s): PASTAZA

Lugar(es) Comisión: MONTALVO (ANDOAS),

Fecha de Salida: 25/03/2025

Fecha de Retorno: 27/03/2025

Días Comisión: 2

Hora de Salida: 08:00

Hora de Retorno: 12:00

Horas Comisión: 04:00

Transporte: 1

Ruta: TERRESTRE

Transporte: 0

Ruta: AEREO

Transporte: 1

Ruta: TERRESTRE

Aprobado Por:

LIQUIDACION N° 58

Fecha: 01/04/2025

Funcionario: LOZADA RONQUILLO LORENA ELIZABETH

Cédula: 1803997756

Provincia(s): PASTAZA

Fecha de Salida: 25/03/2025

Hora de Salida: 08:00

Fecha de Retorno: 27/03/2025

Hora de Retorno: 12:00

Días Comisión: 2

Horas Comisión: 04:00

Anticipo: NO SE ENTREGO NINGUN ANTICIPO

Detalle:

ASISTENCIA TECNICA Y CAPACITACION A LOS PRODUCTORES DE LA COMUNIDAD CONAMBO, DE LA PARROQUIA MONTALVO, CANTON PASTAZA PARA LA IMPLEMENTACION DE UN VIVERO COMUNITARIO DE CACAO Y CAFE.

Fecha	Comisión		Transporte Propio	Ciudad	Zona	Valor
	Días	Horas				
25/03/2025	2	04:00	<input checked="" type="checkbox"/>	MONTALVO (ANDOAS)	ZONA B	160.00
				DETALLE		
				ALIMENTACION AL INTERIOR		0.00
				VIATICOS AL INTERIOR		160.00
				PASAJE:		40.00
				TOTAL DETALLE		200.00
				VALORES A PAGAR		
				ALIMENTACION AL INTERIOR		0.00
				VIATICOS AL INTERIOR		160.00
				PASAJE		40.00
				TOTAL VALORES A PAGAR		200.00
				VALOR SIN JUSTIFICAR (30%)		48.00
				VALOR JUSTIFICADO (70%)		112.00
				OTROS GASTOS		40.00
				TOTAL		200.00
				ANTICIPO		0.00
				VALOR A PAGAR:		200.00
				Documentos de Respaldo (justificar el 70%)		112.00
Tipo Documento	# Documento			Proveedor	Fecha	
FACTURA				3 FRANKLIN MAYANCHA.- HOSPEDAJE	30/03/2025	112.00
				REAJUSTES		40.00
Gasto Extra	Tipo Documento			# Documento	Fecha	
PASAJE	FACTURA			2547	25/03/2025	20.00

CONTABILIDAD

Elaborado

CONTADOR GENERAL

Revisado

GOBIERNO AUTONOMO DESCENTRALIZADO PROVINCIAL DE PASTAZA

INFORME DE LA COMISION N° 69

Funcionario: LOZADA RONQUILLO LORENA ELIZABETH
Cargo: ANALISTA DE DESARR.PRODUC 1
Unidad Administrativa: DESARROLLO SUSTENTABLE
En las Provincia(s): PASTAZA
Lugar(es) Comisión: MONTALVO (ANDOAS),
Fecha de Salida: 25/03/2025
Fecha de Retorno: 27/03/2025
Días Comisión: 2
Transporte: 1 Ruta: TERRESTRE
Transporte: 0 Ruta: AEREO
Transporte: 1 Ruta: TERRESTRE
Aprobado Por:

Fecha: 31/03/2025
Cédula: 1803997756

Hora de Salida: 08:00
Hora de Retorno: 12:00
Horas Comisión: 04:00

LIQUIDACION N° 58

Funcionario: LOZADA RONQUILLO LORENA ELIZABETH
Provincia(s): PASTAZA
Fecha de Salida: 25/03/2025
Fecha de Retorno: 27/03/2025
Días Comisión: 2
Anticipo: NO SE ENTREGO NINGUN ANTICIPO
Detalle:

Fecha: 01/04/2025
Cédula: 1803997756

Hora de Salida: 08:00
Hora de Retorno: 12:00
Horas Comisión: 04:00

ASISTENCIA TECNICA Y CAPACITACION A LOS PRODUCTORES DE LA COMUNIDAD CONAMBO, DE LA PARROQUIA MONTALVO, CANTON PASTAZA PARA LA IMPLEMENTACION DE UN VIVERO COMUNITARIO DE CACAO Y CAFE.

Fecha	Comisión		Transporte Propio	Ciudad	Zona	Valor
	Días	Horas				
PASAJE	FACTURA		2579		27/03/2025	20.00

CONTABILIDAD
Elaborado

CONTADOR GENERAL
Revisado

GOBIERNO AUTONOMO DESCENTRALIZADO PROVINCIAL DE PASTAZA**SOLICITUD DE LICENCIA CON REMUNERACION N° 80**

Fecha: 21/03/2025

Funcionario: LOZADA RONQUILLO LORENA ELIZABETH ✓

Cédula: 1803997756

Cargo: ANALISTA DE DESARR.PRODUC 1 ✓

Unidad Administrativa: DESARROLLO SUSTENTABLE ✓

Provincia(s): PASTAZA

Lugar(es) Comisión: MONTALVO (ANDOAS)

Fecha de Salida: 25/03/2025 ✓

Hora de Salida: 08:00

Fecha de Retorno: 27/03/2025 ✓

Hora de Retorno: 12:00

Días Comisión: 2

Horas Comisión: 04:00

Transporte: AEREO AEREOFOR

Ruta: SHELL-CONAMBO

Transporte: AEREO AEREOFOR

Ruta: CONAMBO-SHELL

Aprobado Por:

CALCULO DE VIATICOS N° 57

Fecha: 01/04/2025

Funcionario: LOZADA RONQUILLO LORENA ELIZABETH

Cédula: 1803997756

Provincia(s): PASTAZA

Fecha de Salida: 25/03/2025

Hora de Salida: 08:00

Fecha de Retorno: 27/03/2025

Hora de Retorno: 04:00

Días Comisión: 2

Horas Comisión: 04:00

Anticipo: NO SE ENTREGO NINGUN ANTICIPO ✓

Detalle:

ASISTENCIA TECNICA Y CAPACITACION A LOS PRODUCTORES DE LA COMUNIDAD CONAMBO, DE LA PARROQUIA MONTALVO, CANTON PASTAZA PARA LA IMPLEMENTACION DE UN VIVERO COMUNITARIO DE CACAO Y CAFE.

Fecha	Comisión		Transporte Propio	Ciudad	Zona	Valor
	Días	Horas				
25/03/2025	2	01:04		MONTALVO (ANDOAS)	ZONA B	160.00
DETALLE						
				ALIMENTACION AL INTERIOR		0.00
				VIATICOS AL INTERIOR		160.00
				SUBTOTAL:		160.00
				FONDO A LIQUIDAR:		
				TOTAL:		160.00
				ANTICIPO:		0.00
				SALDO:		160.00

 CONTABILIDAD
 Elaborado

 CONTADOR GENERAL
 Revisado

SOLICITUD DE AUTORIZACION PARA CUMPLIMIENTO DE SERVICIOS INSTITUCIONALES

Nro. SOLICITUD DE AUTORIZACION PARA CUMPLIMIENTO DE SERVICIOS INSTITUCIONALES **80** **FECHA DE SOLICITUD (dd-mmm-aaaa)**
21/03/2025

VIATICOS MOVILIZACIONES SUBSISTENCIAS ALIMENTACION

DATOS GENERALES

APELLIDOS - NOMBRES DE LA O EL SERVIDOR LOZADA RONQUILLO LORENA ELIZABETH		PUESTO QUE OCUPA ANALISTA DE DESARR.PRODUC 1	
CIUDAD - PROVINCIA DEL SERVICIO INSTITUCIONAL MONTALVO (ANDOAS) - PASTAZA		NOMBRE DE LA UNIDAD A LA QUE PERTENECE LA O EL SERVIDOR DESARROLLO SUSTENTABLE	
FECHA SALIDA (dd-mmm-aaaa) 25/03/2025	HORA SALIDA (hh:mm) 08:00	FECHA LLEGADA (dd-mmm-aaaa) 27/03/2025	HORA LLEGADA (hh:mm) 12:00

SERVIDORES QUE INTEGRAN LOS SERVICIOS INSTITUCIONALES:

LOZADA RONQUILLO LORENA ELIZABETH

DESCRIPCION DE LAS ACTIVIDADES A EJECUTARSE

ASISTENCIA TECNICA Y CAPACITACION A LOS PRODUCTORES DE LA COMUNIDAD CONAMBO, DE LA PARROQUIA MONTALVO, CANTON PASTAZA PARA LA IMPLEMENTACION DE UN VIVERO COMUNITARIO DE CACAO Y CAFE.

OBSERVACIONES

Autorización por parte del funcionario a la Dirección Financiera a que le descuenta de la siguiente remuneración en caso de no justificar debidamente el anticipo de Viáticos

TRANSPORTE

TIPO DE TRANSPORTE (Aéreo, terrestre, marítimo, otros)	NOMBRE DE TRANSPORTE	RUTA	SALIDA		LLEGADA	
			FECHA dd-mmm- 25/03/2025	HORA hh:mm 08:00	FECHA dd-mmm-aaaa 25/03/2025	HORA hh:mm 09:00
AEREO	AEREOFOR	SHELL-CONAMBO	25/03/2025	08:00	25/03/2025	09:00
AEREO	AEREOFOR	CONAMBO-SHELL	27/03/2025	12:00	27/03/2025	13:00

DATOS PARA TRANSFERENCIA

NOMBRE DEL BANCO: COOPERATIVA PEQUEÑA TIPO DE CUENTA: AHORROS No. DE CUENTA: 171560

FIRMA DE LA O EL SERVIDOR SOLICITANTE



LOZADA RONQUILLO LORENA ELIZABETH

FIRMA DE LA O EL RESPONSABLE DE LA UNIDAD SOLICITANTE



GARCIA MANZANO EDWING PATRICIO

FIRMA DE LA AUTORIDAD NOMINADORA O SU DELEGADO

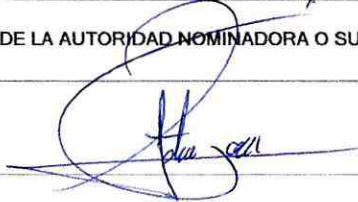

GARCIA MANZANO EDWING PATRICIO

. De no existir disponibilidad presupuestaria, tanto la solicitud como la autorización quedaran insubsistentes
. El informe de Servicios Institucionales deberá presentarse dentro del término de 4 días de cumplido el servicio institucional

INFORME DE SERVICIOS INSTITUCIONALES

Nro. SOLICITUD DE AUTORIZACION PARA CUMPLIMIENTO DE SERVICIOS INSTITUCIONALES Solicitud: 80 Informe: 69

FECHA DE INFORME (dd-mmm-aaaa)
31/03/2025

DATOS GENERALES

APELLIDOS - NOMBRES DE LA O EL SERVIDOR

PUESTO QUE OCUPA:

LOZADA RONQUILLO LORENA ELIZABETH

ANALISTA DE DESARR.PRODUC 1

CIUDAD - PROVINCIA DEL SERVICIO INSTITUCIONAL

NOMBRE DE LA UNIDAD A LA QUE PERTENECE LA O EL SERVIDOR

MONTALVO (ANDOAS) - PASTAZA

DESARROLLO SUSTENTABLE

SERVIDORES QUE INTEGRAN EL SERVICIO INSTITUCIONAL:

LOZADA RONQUILLO LORENA ELIZABETH

INFORME DE ACTIVIDADES Y PRODUCTOS ALCANZADOS

ASISTENCIA TECNICA Y CAPACITACION A LOS PRODUCTORES DE LA COMUNIDAD CONAMBO, DE LA PARROQUIA MONTALVO, CANTON PASTAZA PARA LA IMPLEMENTACION DE UN VIVERO COMUNITARIO DE CACAO Y CAFE.

ITINERARIO	SALIDA	LLEGADA	NOTA
FECHA dd-mmm-aaaa	25/03/2025	27/03/2025	
HORA hh:mm	8:00	12:00	

TRANSPORTE

TIPO DE TRANSPORTE (Aéreo, terrestre, marítimo, otros)	NOMBRE DE TRANSPORTE	RUTA	SALIDA		LLEGADA	
			FECHA dd-mmm-aaaa	HORA hh:mm	FECHA dd-mmm-aaaa	HORA hh:mm
TERRESTRE		PUYO - SHELL	25/03/2025	08:00	25/03/2025	08:20
AEREO	AEREOFOR	SHELL -	25/03/2025	08:20	25/03/2025	09:00
AEREO	AEREOFOR	CONAMBO -	27/03/2025	12:00	27/03/2025	12:40

TERRESTRE

OBSERVACIONES

FIRMA DE LA O EL SERVIDOR COMISIONADO

NOTA



NOMBRE: LOZADA RONQUILLO LORENA ELIZABETH

FIRMAS DE APROBACION

FIRMA DE LA O EL RESPONSABLE DE LA UNIDAD DEL SERVIDOR COMISIONADO

FIRMA DE LA O EL JEFE INMEDIATO DE LA O EL RESPONSABLE DE LA UNIDAD

GARCIA MANZANO EDWING PATRICIO

GARCIA MANZANO EDWING PATRICIO

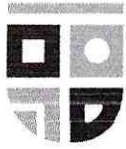

Memorando Nro. GADPPZ-DDS-2025-16574-M

Puyo, 01 de abril de 2025

PARA: Sra. Lcda. Livia Marilu Ordoñez Paredes
Directora Financiera (E)

ASUNTO: SOLICITUD DE PAGO VIÁTICOS Y SUBSISTENCIAS DEL PERSONAL QUE
INGRESO A LA COMUNIDAD DE CONAMBO PERTENECIENTE A LA
PARROQUIA MONTALVO

Estimada Directora, en atención al Documento No. GADPPZ-CAD-CULT-TRA-DD-2025-0511-M, y una vez cumplidas las actividades descritas en la propuesta para el "INGRESO A LA COMUNIDAD DE CONAMBO PERTENECIENTE A LA PARROQUIA MONTALVO DONDE SOLICITABAN QUE SE LES APOYE CON 580 SEMILLAS DE CACAO PARA EL DESARROLLO ECONOMICO DE LOS MORADORES DEL SECTOR DE CONAMBO" remito el informe de cumplimiento y documentos habilitantes del equipo técnico: Ing. Jhonathan Barrionuevo, Ing. Lorena Lozada y Tec. Franklin Mayancha que realizaron el trabajo en las fechas del 25 al 27 de marzo del 2025, en la comunidad Conambo de la parroquia de MONTALVO.

Con lo antes expuesto, solicito a usted muy comedidamente se disponga a quien corresponda para que se realice el tramite de pago de VIÁTICOS Y SUBSISTENCIAS EN EL INTERIOR, por el valor 720.00 dólares, dicho viáticos y subsistencia será cargado a la partida presupuestaria 7.3.03.03 "Viáticos y Subsistencia en el Interior" y 120.00 dólares correspondiente a la partida presupuestaria 7.3.03.01 "PASAJES AL INTERIOR", que consta en el POA 2025, a fin de proceder de acuerdo a la normativa legal vigente.

Con sentimientos de distinguida consideración.

Atentamente,

Documento firmado electrónicamente

Arq. Edwing Patricio García Manzano
DIRECTOR DE DESARROLLO SUSTENTABLE

Referencias:

- GADPPZ-CAD-CULT-TRA-DD-2025-0511-M

Anexos:

- escaneo_conambo_jhonathan_barrionuevo.pdf
- informe_viaticos_conambo_depues_de_ingreso_jhonathan_barrionuevosigned-signed.pdf
- informe_viaticos_franklin_mayancha.pdf
- escaneo_franklin_mayancha.pdf
- escaneo_lorena_lozada.pdf
- memorandu_certificado_poa.crdownload.pdf
- certificado_presupuestario.crdownload.pdf
- certificado_poa.crdownload.pdf
- camscanner_01-04-2025_09.48.pdf

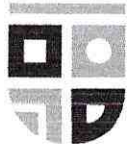

Memorando Nro. GADPPZ-CAD-CULT-TRA-DD-2025-0511-M

Puyo, 01 de abril de 2025

PARA: Sr. Arq. Edwing Patricio García Manzano
Director de Desarrollo Sustentable

ASUNTO: PAGO VIÁTICOS

De mi consideración:

Estimado Señor Director de Desarrollo Sustentable, una vez realizado las actividades descritas en la propuesta para el "INGRESO A LA COMUNIDAD DE CONAMBO PERTENECIENTE A LA PARROQUIA MONTALVO DONDE SOLICITABAN QUE SE LES APOYE CON 580 SEMILLAS DE CACAO PARA EL DESARROLLO ECONOMICO DE LOS MORADORES DEL SECTOR DE CONAMBO" remito el informe de cumplimiento de la misma para que por su intermedio se gestione con quien corresponda el pago de VIATICOS, del equipo técnico: Ing. Jhonathan Barrionuevo, Ing. Lorena Lozada y Tec. Franklin Mayancha que realizo el trabajo en las fechas del 25 al 27 de marzo del 2025, en la parroquia de MONTALVO.

Con sentimientos de distinguida consideración.

Atentamente,

Documento firmado electrónicamente

Ing. Jhonathan Bladimir Barrionuevo Simbaña
TÉCNICO DE PROMOCIÓN SOCIAL Y COMUNITARIO

Anexos:

- escaneo_conambo_jhonathan_barrionuevo.pdf
- informe_viaticos_conambo_depues_de_ingreso-_jhonathan_barrionuevosigned-signed.pdf
- informe_viaticos_franklin_mayancha.pdf
- escaneo_franklin_mayancha.pdf
- escaneo_lorena_lozada.pdf
- memorandu_certificado_poa.crdownload.pdf
- certifiacao_presupuestario.crdownload.pdf
- certificado_poa.crdownload.pdf

Copia:

Sra. Ing. Lorena Elizabeth Lozada Ronquillo - **Analista de Desarrollo Productivo 1** / Sr. Téc. Franklin Manuel Mayancha Ushigua - **Asistente Administrativo 1** /



Ushigua, 01/04/2025
JHONATHAN BLADIMIR
BARRIONUEVO SIMBAÑA



GOBIERNO DE
PASTAZA

El Gobierno del Azuero

Memorando Nro. GADPPZ-DDS-2025-16574-M

Puyo, 01 de abril de 2025

- prupuesta_conambo_lista__2-signed0154610001742395955-signed0526771001742403897.pdf

Copia:

Sr. Ing. Jhonathan Bladimir Barrionuevo Simbaña - **Técnico de Promoción Social y Comunitario** / Sra. Ing. Gina Narciza Saltos Zanabria - **Secretaria Ejecutiva 2** / Sra. Ing. Lorena Elizabeth Lozada Ronquillo - **Analista de Desarrollo Productivo 1** /



Edwing Patricio
GARCIA MANZANO



Memorando Nro. GADPPZ-CAD-CULT-TRA-DD-2025-0470-M

Puyo, 17 de marzo de 2025

PARA: Sr. Arq. Edwing Patricio García Manzano
Director de Desarrollo Sustentable

ASUNTO: SOLICITO AUTORIZACIÓN PARA EL INGRESO PREVIO AL BARRIO
MORETE DE LA COMUNIDAD DE CONAMBO DE LA PARROQUIA
MONTALVO

Estimado Arquitecto Patricio García, Director de la Dirección de Desarrollo Sustentable, en respuesta al documento No. GADPPZ-RECEPCION-2024-27522-E, donde el Sr. Pablo Pichura presidente de la comunidad Conambo solicita el apoyo de 580 semillas de cacao para los socios de la comunidad, remito la propuesta técnica para la atención por parte de la dirección de desarrollo sustentable mismo que será ejecutada las fechas 25,26,27 de marzo del presente año para lo cual solicito se gestione la AUTORIZACIÓN respectiva para que los técnicos Ing. Jonathan Barrionuevo, Lorena Lozada, Tec. Franklin Mayancha, puedan trasladarse a las comunidad antes mencionada de la parroquia Montalvo a ejecutar las actividades programadas en el informe Técnico Económico realizado Cabe mencionar que las actividades han sido planificadas con los Sr. Pablo Pichura representante de la comunidad.

Atentamente,

Documento firmado electrónicamente

Ing. Lorena Elizabeth Lozada Ronquillo
ANALISTA DE DESARROLLO PRODUCTIVO 1

Anexos:

- prupuesta_conambo_lista__2-signed.pdf



Firmado electrónicamente por:
LORENA ELIZABETH
LOZADA RONQUILLO



Memorando Nro. GADPPZ-DDS-2025-16322-M

Puyo, 18 de marzo de 2025

PARA: Sr. Mgs. André Mauricio Granda Garrido
Prefecto de la Provincia de Pastaza

ASUNTO: SOLICITO AUTORIZACIÓN PARA EL INGRESO EN VUELO A LA
COMUNIDAD DE CONAMBO, PARRROQUIA MONTALVO MORETE DE LA
COMUNIDAD DE CONAMBO DE LA PARROQUIA MONTALVO

Estimado señor Prefecto, en atención al Documento No.
GADPPZ-CAD-CULT-TRA-DD-2025-0470-M, y en respuesta al documento No.
GADPPZ-RECEPCION-2024-27522-E, donde el Sr. Pablo Pichura presidente de la comunidad
Conambo de la parroquia Montalvo, solicita el apoyo de 580 semillas de cacao para los socios de la
comunidad, mismo que será ejecutada las fechas 25,26,27 de marzo del presente año.

Con lo ante expuesto, remito a usted la propuesta técnica, para solicitarle la AUTORIZACIÓN de
ingreso en vuelo a los técnicos: Ing. Jonathan Barrionuevo, Ing. Lorena Lozada, Tec. Franklin
Mayancha, puedan trasladarse a las comunidad de Conambo de la parroquia Montalvo los días
25,26,27 de marzo del presente año a ejecutar las actividades programadas en el informe Técnico
Económico realizado.

Cabe mencionar que las actividades han sido planificadas con los Sr. Pablo Pichura representante de la
comunidad.

â

Atentamente,

Documento firmado electrónicamente

Arq. Edwing Patricio García Manzano
DIRECTOR DE DESARROLLO SUSTENTABLE

Referencias:

- GADPPZ-CAD-CULT-TRA-DD-2025-0470-M

Anexos:

- prupuesta_conambo_lista__2-signed.pdf
- emicion_de_certificado_poa.pdf
- hr_27522-e_20240545666001742316746.pdf

Copia:

Sra. Ing. Lorena Elizabeth Lozada Ronquillo - **Analista de Desarrollo Productivo 1** / Sra. Ing. Gina Narciza Saltos Zanabria - **Secretaria Ejecutiva 2** /



Firmado electrónicamente por:
**EDWING PATRICIO
GARCIA MANZANO**



Memorando Nro. GADPPZ-DDS-2025-16125-M

Puyo, 10 de marzo de 2025

PARA: Sra. Ing. Lorena Elizabeth Lozada Ronquillo
Analista de Desarrollo Productivo 1

ASUNTO: EMISIÓN DE CERTIFICACION POA

En respuesta al Documento No. GADPPZ-CAD-CULT-TRA-DD-2025-0464-M, sírvase encontrar en anexo la CERTIFICACIÓN POA N.- 056-DDS-AB-2025, que corresponde a VIATICOS Y SUBSISTENCIAS EN EL INTERIOR (730303) y PASAJES AL INTERIOR (730301, de acuerdo al POA-2025 de FORTALECIMIENTOS DE LAS ECONOMÍAS COMUNITARIAS EN LAS SIETE NACIONALIDADES DE LA PROVINCIA DE PASTAZA, con la finalidad que se cumpla con las actividades planificadas por el equipo técnico los días 25, 26,27 de Marzo- 2025 en atención al oficio N 27522-E por parte de la comunidad Sapara de Conambo donde solicitan 580 semillas de cacao para la siembra y producción de cacao con alrededor de 60 familias de la comunidad que serán beneficiadas.

Particular que informo para los fines pertinentes.

Atentamente,

Documento firmado electrónicamente

Lcda. Alexandra Maribel Bustos Guevara
CONTADOR 1

Referencias:

- GADPPZ-CAD-CULT-TRA-DD-2025-0464-M

Anexos:

- 056_pueblos_y_nacionalidades-signed.pdf





GOBIERNO DE
PASTAZA

El Gobierno del Añano

**DIRECCIÓN DE DESARROLLO RURAL SUSTENTABLE
CERTIFICACION POA Nro. 056-DDS-AB-2025**

Puyo, lunes 10 de marzo del 2025

En referencia a lo que determina el Código Orgánico de Organización Territorial, Autonomía y Descentralización en el Art. 233 y Art. 234, de la Sección Cuarta, Formulación del Presupuesto, en el Párrafo Primero, Programación del Presupuesto en donde indica:

Art. 233.- Plazo. - Todas las dependencias de los gobiernos autónomos descentralizados deberán preparar antes del 10 de septiembre de cada año su plan operativo anual y el correspondiente presupuesto para el año siguiente, que contemple los ingresos y egresos de conformidad con las prioridades establecidas en el plan de desarrollo y ordenamiento territorial y bajo los principios de la participación definidos en la Constitución y la Ley.

Art. 234.- Contenido. - Cada plan operativo anual deberá contener una descripción de la magnitud e importancia de la necesidad pública que satisface, la especificación de sus objetivos y metas, la indicación de los recursos necesarios para su cumplimiento.

Los programas deberán formularse en función de los planes de desarrollo y de ordenamiento territorial.

A fin de hacer posible su evaluación técnica, las dependencias de los gobiernos autónomos descentralizados deberán presentar programas alternativos con objetivos de corto, mediano y largo plazo."

Al respecto me permito certificar que luego de la revisión del presupuesto en el POA 2025 de la Dirección de Desarrollo Sustentable, aprobada mediante Ordenanza Provincial No. 144 "ORDENANZA QUE APRUEBA EL PRESUPUESTO GENERAL DEL GOBIERNO AUTÓNOMO DESCENTRALIZADO PROVINCIAL DE PASTAZA PARA EL EJERCICIO ECONÓMICO 2025", constan las siguientes actividades:

COMPONENTE: ECONOMICO PRODUCTIVO

PROGRAMA: DESARROLLO PRODUCTIVO

NOMBRE: FORTALECIMIENTO DE LAS ECONOMÍAS COMUNITARIAS EN LAS SIETE NACIONALIDADES DE LA PROVINCIA DE PASTAZA

RUBRO	Partida	Monto
VIATICOS Y SUBSISTENCIAS EN EL INTERIOR	7.3.03.03	720,00

RUBRO	Partida	Monto
PASAJES AL INTERIOR	7.3.03.01	120,00

La Dirección Financiera de conformidad con su competencia verificará la disponibilidad y la partida presupuestaria a ser aplicada.

Particular que pongo en su conocimiento para los fines pertinentes.

Atentamente,

 Firmado electrónicamente por:
ALEXANDRA MARIBEL
BUSTOS GUEVARA

L. Cda. Alexandra Bustos

CONTADOR 1



Memorando Nro. GADPPZ-DDS-2025-16438-M

Puyo, 24 de marzo de 2025

PARA: Sr. Ing. Jhonathan Bladimir Barrionuevo Simbaña
Técnico de Promoción Social y Comunitario
Sra. Ing. Lorena Elizabeth Lozada Ronquillo
Analista de Desarrollo Productivo 1
Sr. Téc. Franklin Manuel Mayancha Ushigua
Asistente Administrativo 1

ASUNTO: AUTORIZACION PARA EL INGRESO A LA COMUNIDAD CONAMBO,
PARROQUIA MONTALVO, CANTON PASTAZA

Estimados Funcionarios, en referencia al GADPPZ –DDS-2025-16322-M donde Autoriza el Sr. Mgs. André Granda Prefecto y en base a la Propuesta Técnica presentada para la Asistencia técnica y capacitación a los productores de la comunidad de Conambo, parroquia Montalvo, cantón Pastaza, para la implementación de un vivero comunitario de cacao y café, y luego de haber realizado los tramites administrativos correspondientes, comunico a usted que cuenta con la Autorización para el ingreso a la antes mencionada comunidad, los días 25, 26 y 27 de marzo del 2025.

Particular que comunico para los fines pertinente

Atentamente,

Documento firmado electrónicamente

Arq. Edwing Patricio García Manzano
DIRECTOR DE DESARROLLO SUSTENTABLE

Copia:
Sra. Ing. Gina Narciza Saltos Zanabria - *Secretaria Ejecutiva 2 /*

Funcionarios que participaron en este documento: --> Sra. Ing. Gina Narciza Saltos Zanabria - *Secretaria Ejecutiva 2*



Firmado electrónicamente por:
EDWING PATRICIO
GARCIA MANZANO

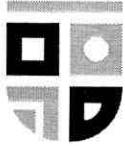

GOBIERNO DE
PASTAZA
El Gobierno del Añirra

Memorando Nro. GADPPZ-PRESUPUESTO-2025-3606-M

Puyo, 19 de marzo de 2025

PARA: Sr. Arq. Edwing Patricio García Manzano
Director de Desarrollo Sustentable

ASUNTO: ADJUNTO CERTIFICADO PRESUPUESTARIO PARA VIATICOS Y
SUBSISTENCIA EN EL INTERIOR

En respuesta al Documento No. GADPPZ-CAD-CULT-TRA-DD-2025-0479-M

Estimado Director.- Adjunto al presente, se servirá encontrar la CERTIFICACIÓN PRESUPUESTARIA Nro. 281, para viáticos a la parroquia Montalvo, cantón Pastaza, por el monto de \$ 840.00 (OCHOCIENTOS CUARENTA DOLARES AMERICANOS), los días 25,26 y 27 de marzo del 2025.

Atentamente,

Documento firmado electrónicamente

Lcdo. Jorge Marcelo Cueva Romero
JEFE DE PRESUPUESTO (E)

Referencias:

- GADPPZ-DDS-2025-16362-M

Anexos:

- hr_27522-e_20240545666001742316746_(1).pdf
- emicion_de_certificado_poa_(1).pdf
- prupuesta_conambo_lista__2-signed0154610001742395955-signed0526771001742403897.pdf
- 056_pueblos_y_nacionalidades-signed0173249001742411653.pdf
- certificacion2025.281-signed.pdf
- check_list_2025_0116xlsx-signed.pdf



Firmado electrónicamente por:
**JORGE MARCELO CUEVA
ROMERO**

GOBIERNO AUTONOMO DESCENTRALIZADO PROVINCIAL DE PASTAZA

CERTIFICACION PRESUPUESTARIA No: 281

Transacción No: 406

Fecha: 19/03/2025

Responsable: GARCIA MANZANO EDWING PATRICIO

Identificación: Ruc 1600147563001

Programa: 04 FUNCION SERVICIOS ECONOMICO Y PRODUCTIVO

SubPrograma: 02 ECONOMICO PRODUCTIVO

Proyecto: F602 DESARROLLO PRODUCTIVO

Actividad: 616 PUEBLOS Y NACIONALIDADES

DOCUMENTOS DE REFERENCIA

Documento	No	Fecha	Valor
MEMORANDO 16362-M		19/03/2025	840.00

DETALLE:

VIATICOS Y SUBSISTENCIA EN EL INTERIOR, los días 25,26 y 27 de marzo del 2025

MARCELO

Partida Presupuestaria	Valor
04.02.F602.616.730301.000.16.01.50.000.0000.0000 PASAJES AL INTERIOR	120.00
04.02.F602.616.730303.000.16.01.50.000.0000.0000 VIATICOS Y SUBSISTENCIAS EN	720.00
Total =>	840.00



Firmado electrónicamente por:
JORGE MARCELO CUEVA
ROMERO

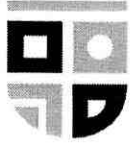

GOBIERNO DE
PASTAZA
El Gobierno del Añoro

**GOBIERNO AUTÓNOMO DESCENTRALIZADO
PROVINCIAL DE PASTAZA**

**DIRECCIÓN DE DESARROLLO SUSTENTABLE
JEFATURA DE DESARROLLO PRODUCTIVO
CADENAS DE CULTIVOS ALTERNATIVOS Y TRADICIONALES**

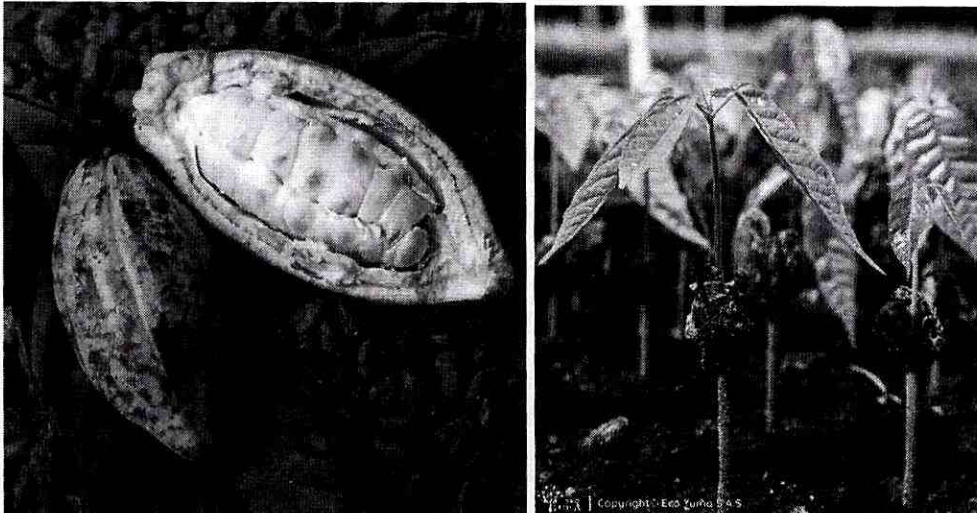

PROPUESTA TÉCNICA – ECONÓMICA

**"INGRESO A LA COMUNIDAD CONAMBO EN ATENCIÓN A LA SOLICITUD
DE SIEMBRA DE CACAO EN LA PARROQUIA MONTALVO"**

MARZO, 2025

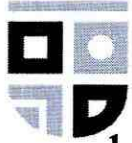

GOBIERNO DE
PASTAZA

El Gobierno del Azuero

1. ANTECEDENTES

La Prefectura de Pastaza en su nueva reestructuración interna del Departamento de Desarrollo Sustentable, ha designado rubros de importancia provincial llamados CADENAS DE VALOR, siendo los cultivos tradicionales como: caña, cacao, papa china y los cultivos alternativos como: Guayusa, pitahaya, cítricos, achiote, morete y la Vainilla, siendo esta última de importancia social y económica.

Con fecha 06 de junio de 2024 ingresa el oficio N° 27522-E, por parte del Sr. Pablo Pichura presidente de la comunidad Sapara de Conambo, donde **solicita 580 semillas de cacao para la siembra y producción para alrededor de 60 familias de la comunidad**, ante la solicitud el COE provincial analizó la propuesta y se resolvió el ingreso del personal técnico del GAD provincial.

Debido a la poca disponibilidad de plantas de cacao se propone la **construcción de un semillero para la germinación y posterior siembra del cultivo**, esto conlleva el traslado de malla saram, fundas para germinación, 400 semillas, abonos y demás insumos agrícolas.

Se plantea además la **dotación de 200 plantas de café para la diversificación de cultivos**, las plantas serán trasladadas en chapola, es decir germinadas, para posteriormente enfundarlas en la comunidad.

De acuerdo con las actividades programadas para el año 2025 en la cadena de valor de especies amazónicas, se requiere el **levantamiento de información productiva y socioeconómica para elaborar el proyecto de Ishpingo**, el trabajo también forma parte del fortalecimiento de la cadena de valor de la cadena que se trabaja conjuntamente con la Agencia de Cooperación Alemana (GIZ), y se implementará los próximos 3 años mediante el programa BIOVALOR 2.

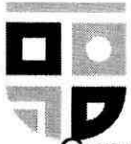

Consecuentemente se realizará la recolección de muestras de suelo para el envío al laboratorio de análisis para evaluar las condiciones edáficas, estas muestras serán enviadas mediante el proceso de contratación actualmente adjudicado por el GAD provincial de Pastaza.

De acuerdo con la necesidad se ha considerado y planificado el ingreso del personal técnico del GAD provincial, Tec. Franklin Mayancho técnico representante de la nacionalidad Sapara en pastaza, Ing. Jhonathan Barrionuevo e Ing. Lorena Lozada.

2.- JUSTIFICACIÓN

El Código Orgánico de Organización Territorial, Autonomía y Descentralización (COOTAD) estipula en el artículo 41, literal e, estipula: e) Ejecutar las competencias exclusivas y concurrentes reconocidas por la Constitución y la ley, y en dicho marco prestar los servicios públicos, construir la obra pública provincial, fomentar las actividades provinciales productivas, así como las de vialidad, gestión ambiental, riego, desarrollo agropecuario y otras que le sean expresamente delegadas o descentralizadas, con criterios de calidad, eficacia y eficiencia, observando los principios de universalidad, accesibilidad, regularidad, continuidad, solidaridad, interculturalidad, subsidiariedad, participación y equidad; f) Fomentar las actividades productivas y agropecuarias provinciales, en coordinación con los demás gobiernos autónomos descentralizados.

La Ley Orgánica para la Planificación Integral de la Circunscripción Territorial Especial Amazónica LOPICTEA, aprobada en mayo de 2018, en el Art. 34. Actividades Agrícolas, pecuarias, acuícolas y forestales. Las entidades nacionales y los Gobiernos Autónomos Descentralizados, en el marco de sus competencias exclusivas y concurrentes, formularan planes, programas y proyectos alineados a los objetivos del Plan Integral para la Amazonia, para:

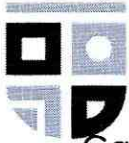

- Garantizar la soberanía alimentaria
- Incentivar la transición o reconversión hacia sistemas productivos sostenibles.
- Promover la reconversión productiva de acuerdo con la vocación del suelo y al modelo territorial deseado propuesto en el Plan Integral de la Amazonia.

La resolución 088-SG-GADPPZ-2012 contiene los criterios y orientaciones generales para las transferencias de recursos a personas naturales y jurídicas de derecho privado en los programas y proyectos del Gobierno Autónomo Descentralizado Provincial de Pastaza, apoyo que se realizara por intermedio del Proyecto Fomento de la Actividad Piscícola en la Provincia de Pastaza: Art. 7. - Los programas y proyectos con un modelo de gestión que incluye donaciones o asignaciones no reembolsables se calificarán y autorizarán, verificados los procedimientos generales, solo si cumplen con los siguientes requisitos específicos: a) Capacidad de producir un beneficio directo en la colectividad, establecido mediante indicadores; b) Correspondencia con la matriz de competencias del Gobierno Autónomo Descentralizado Provincial de Pastaza; c) Modelo de gestión al que corresponde una estrategia operativa que demanda en forma necesaria donaciones o asignaciones no reembolsables para la solución del problema diagnosticado; d) Relación específica y verificable entre la transferencia y el cumplimiento de los objetivos del programa o proyecto;

e) Informe de evaluación de viabilidad y sostenibilidad y los estudios que los sustenten, producido por la unidad administrativa competente;

f) Haber sido declarado el programa o proyecto de inversión prioritario por el Ejecutivo Provincial, de acuerdo al artículo 60 del Código Orgánico de Planificación y Finanzas Públicas;

g) Encontrarse contemplado previamente el programa o proyecto en el Plan Anual de Inversiones, Plan Operativo Anual y en el Presupuesto General de la Institución;



h) Guardar correspondencia y procedencia con la planificación nacional, regional, provincial, cantonal y parroquial en lo que corresponde.

3. OBJETIVOS

3.1. OBJETIVO GENERAL

- Atender a la solicitud de la comunidad Conambo de la parroquia Montalvo relacionado a los cultivos de cacao.

3.2. OBJETIVOS ESPECIFICOS

- Brindar la asistencia técnica y capacitación a los productores de la comunidad Conambo.
- Implementar un vivero comunitario para cacao y café.
- Levantar la información necesaria para la elaboración del proyecto de canela entre la GIZ y el GAD provincial de Pastaza.

4. BENEFICIARIOS

Comunidad Conambo.

5. DESARROLLO

Se ha realizado la coordinación con el representante de la comunidad, el ingreso es vía área empleando los vuelos subsidiados del GAD provincial.

La delegación estaría conformada por el Ing. Jhonathan Barrionuevo, Ing. Lorena Lozada, Tec. Franklin Mayancho. Se ha programado la intervención los días 25, 26 y 27 de marzo del presente año.

6. AGENDA

MARTES 25 DE MARZO				
HORA	TIEMPO ESTIMADO	ACTIVIDAD	RECURSOS	RESPONSABLE
08:00 a 08:30	30 min	Salida de hangares hacia el aeropuerto de la Shell	Vehiculo institucional	Ing. Jhonathan Barrionuevo Ing. Lorena Lozada Tec. Franklin Mayancho

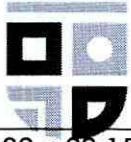

08:30 a 09:15 Según condición climática	45 min	Viaje a la comunidad Conambo (Vuelo)	Vuelos subsidiados del GADPPz	Ing. Lorena Lozada Ing. Jhonathan Barrionuevo Tec. Franklin Mayancha
09:15 a 10:30	45 min	<ul style="list-style-type: none">Llegada a la comunidad ConamboReconocimiento del área de intervenciónSocialización de la Cdv de cacao y café	Registros, GPS, cámara	Ing. Jhonathan Barrionuevo, Ing. Lorena Lozada Tec. Franklin Mayancha
10:30 a 12:00	1 hora y 30 min	<ul style="list-style-type: none">Repique de plantas de café.Dinámica de presentación con los miembros de la comunidad.Presentación del plan de actividadesPresentación del personal técnico.	Papelotes, cámara, registro de firmas, tarjetas, marcadores	Ing. Lorena Lozada Tec. Franklin Mayancha
14:00 a 15:00	1 hora	<ul style="list-style-type: none">Limpieza del área para viveroRecolección de materiales y sustratos.	GPs, Registros, cámara, malla saram, fundas	Ing. Jhonathan Barrionuevo. Tec. Franklin Mayancha
15:00 a 17:00	2 horas	<ul style="list-style-type: none">Construcción de vivero comunitarioLevantamiento de línea base	Encuestas, celular	Ing. Lorena Lozada Tec. Franklin Mayancha
17:00		Finalización de la jornada		



MIERCOLES 26 DE MARZO

07:00 a 09:00	1 horas	<ul style="list-style-type: none">• Capacitación en el manejo de cultivo de café	Papelotes, marcadores, tarjetas	Ing. Lorena Lozada Tec. Franklin MayanCHA
09:00 a 10:00	1 hora	<ul style="list-style-type: none">• Capacitación en el manejo de cultivo de cacao	Papelotes, marcadores, tarjetas	Ing. Jhonathan Barrionuevo Tec. Franklin MayanCHA
10:00 a 12:00	2 horas	<ul style="list-style-type: none">• Llenado de fundas, siembra, riego, fertilización, encarrilado	Fundas, Sustrato, insumos agrícolas	Ing. Jhonathan Barrionuevo Tec. Franklin MayanCHA
14:00 a 17:00	3 horas	<ul style="list-style-type: none">• Levantamiento de información socioeconómica de al menos 30 familias	Celular, registros	Ing. Lorena Lozada Ing. Jhonathan Barrionuevo Tec. Franklin MayanCHA

JUEVES 27 DE MARZO

07:00 a 08:00	1 hora	<ul style="list-style-type: none">• Verificación de cultivos	GPS Celular Registro	Ing. Jhonathan Barrionuevo Tec. Franklin MayanCHA
08:00 a 11:00	3 horas	<ul style="list-style-type: none">• Recolección de 3 submuestras de suelo	Fundas, Pala, Recipiente, malla	Ing. Jhonathan Barrionuevo Tec. Franklin MayanCHA
11:00 a 12:00. Según Condición climática	1 hora	<ul style="list-style-type: none">• Retorno al puyo (Vuelos Subsidiados)	Vuelo	Ing. Jhonathan Barrionuevo Ing. Lorena Lozada Tec. Franklin MayanCHA

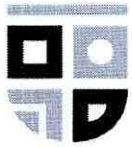

7. Presupuesto estimado

Detalle	Unidad	Cantidad	Costo unitario	# Técnicos	GADPPz (\$)	Beneficiarios	Costo total (\$)
Equipo técnico (3 días)	unidad	3	80	3	240		720
Pasajes al interior (Ingreso y salida)	Boleto	6	20	3	120		120
Combustible	Galones	30	2,4		72		72
Aceite de 2 tiempos	Litros	3	6		18		18
Total							930

8. CONCLUSIÓN



- Se brindará una respuesta efectiva a la solicitud de semillas de cacao para la producción.
- Se establece mecanismos con enfoques constructivos para el desarrollo de sistemas agroforestales en la comunidad Conambo permitiendo expandir oportunidades en democracia y bienestar de los habitantes, creando un nuevo escenario de desarrollo de los sistemas de producción agroecológicos.
- Se podrá atender a 1 comunidad de la parroquia Montalvo para apoyar en la capacitación del manejo de cultivos de dentro de un sistema chacras.

9. RECOMENDACIONES

- Al fin de garantizar el cumplimiento programado, se solicita la gestión ante la máxima autoridad, la autorización de pago de viáticos y subsistencia, mismos que serán cargados a la partida presupuestaria **730303** "Viáticos y subsistencia en el interior" y la partida presupuestaria **730301** "Pasajes al interior" para el cumplimiento de las actividades planificadas del equipo técnico de la Dirección.
- Se recomienda que se brinde los medios necesarios para cumplir con los objetivos de la actividad que son de importancia y relevancia para la institución y la producción de Pastaza.



10. FIRMAS DE RESPONSABILIDAD

Elaborado por:
 Firmado electrónicamente por: LORENA ELIZABETH LOZADA RONQUILLO
Ing. Lorena Lozada Análista de desarrollo productivo 1
Aprobado por:
 Firmado electrónicamente por: EDWING PATRICIO GARCIA MANZANO
Arq. Patricio García Director de Desarrollo Sustentable

VDS

Lenambo 11 de Junio de 2024.

GOBIERNO PROVINCIAL DE PASTAZA	
Recibido:	Dajana
Fecha:	06 JUN 2024
Hora:	9:55
Numero:	27522-E

Sr. Ing.
 Andre Granda
 PREFECTO PROVINCIAL DE CANTON PASTAZA.
 Presente.

De nuestras consideraciones.
 Reciba un cordial Saludo a nombre de la Comunidad de Lenambo y a la vez deseamos los mejores éxitos en su tan delicada funcion que desempeña para bien de nuestra Provincia.

El motivo del presente documento es con la finalidad de solicitarle a su digna Autoridad, que nos apoye con 500 Semillas de Cacao para nuestra Comunidad de Lenambo. Ya que los socios necesitan trabajar sembrando Cacao; en la comunidad somos 56 familias vivientes netamente es más necesitado, para tener sembrado, con el tiempo hacer producto y vender Cacao en la Ciudad y así sostentar nuestra familia.

Seguro de apoyar con nuestro solicitado desde ya anticipamos nuestros sinceros agradecimientos. Y estima

Akntamente.

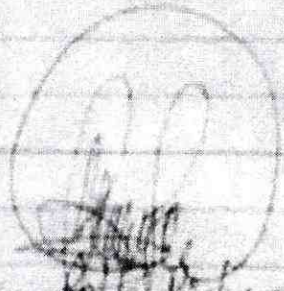

Sr. Pablo Pacheco
 PRESIDENTE DE CONAMBO
 SAPARA.
 160100045-6

098



Sr. Luis Caji
 SECRETARIO
 160045473-E

10:00



**INFORME TÉCNICO DE CUMPLIMIENTO N°1, DE LA VISITA A LA COMUNIDAD DE
CONAMBO EN LA PARROQUIA MONTALVO PROVINCIA PASTAZA PARA LA
IMPLEMENTACION DE LA CADENA DE VALOR DE CACAO Y CAFÉ.**

PROVINCIA: Pastaza

CANTÓN: PASTAZA

PARROQUIA: MONTALVO

COMUNIDAD: CONAMBO

SGD: 06 Junio 2024- 27522-E

RESPONSABLE: Ing. Lorena Lozada

FECHA DE EJECUCIÓN: 25-26-27 de marzo 2025

FECHA DE PRESENTACION DE INFORME: 31 de marzo de 2025

1. ANTECEDENTES

La Prefectura de Pastaza en su nueva reestructuración interna del Departamento de Desarrollo Sustentable, ha designado rubros de importancia provincial llamados CADENAS DE VALOR, siendo los cultivos tradicionales como: caña, cacao, café, papa china y los cultivos alternativos como: Guayusa, pitahaya, cítricos, achiote, morete y la Vainilla, siendo esta última de importancia social y económica.

Con fecha 06 de junio de 2024 ingresa el oficio N° 27522-E, por parte del Sr. Pablo Pichura presidente de la comunidad Sapara de Conambo, donde **solicita 580 semillas de cacao para la siembra y producción para alrededor de 60 familias de la comunidad**, ante la solicitud el COE provincial analizo la propuesta y se resolvió el ingreso del personal técnico del GAD provincial.

Debido a la poca disponibilidad de plantas de cacao se propone la **construcción de un semillero para la germinación y posterior siembra del cultivo**, esto conlleva el traslado de malla saram, fundas para germinación, 760 semillas, abonos y demás insumos agrícolas.



GOBIERNO DE
PASTAZA

El Gobierno del Azuero

Se plantea además la **dotación de 200 plantas de café para la diversificación de cultivos**, las plantas serán trasladadas en chapola, es decir germinadas, para posteriormente enfundarlas en la comunidad.

De acuerdo con las actividades programadas para el año 2025 en la cadena de valor cultivos tradicionales, se requiere el **levantamiento de información productiva y socioeconómica para elaborar el proyecto de Conambo**, el trabajo también forma parte del fortalecimiento de la cadena.

De acuerdo con la necesidad se ha considerado y planificado el ingreso del personal técnico del GAD provincial, Tec. Franklin Mayancho técnico representante de la nacionalidad Sapara en pastaza, Ing. Jhonathan Barrionuevo, Ing. Lorena Lozada.

2.- JUSTIFICACIÓN

El Código Orgánico de Organización Territorial, Autonomía y Descentralización (COOTAD) estipula en el artículo 41, literal e, estipula: e) Ejecutar las competencias exclusivas y concurrentes reconocidas por la Constitución y la ley, y en dicho marco prestar los servicios públicos, construir la obra pública provincial, fomentar las actividades provinciales productivas, así como las de vialidad, gestión ambiental, riego, desarrollo agropecuario y otras que le sean expresamente delegadas o descentralizadas, con criterios de calidad, eficacia y eficiencia, observando los principios de universalidad, accesibilidad, regularidad, continuidad, solidaridad, interculturalidad, subsidiariedad, participación y equidad; f) Fomentar las actividades productivas y agropecuarias provinciales, en coordinación con los demás gobiernos autónomos descentralizados.

La Ley Orgánica para la Planificación Integral de la Circunscripción Territorial Especial Amazónica LOPICTEA, aprobada en mayo de 2018, en el Art. 34. Actividades Agrícolas, pecuarias, acuícolas y forestales. Las entidades

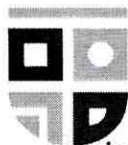

nacionales y los Gobiernos Autónomos Descentralizados, en el marco de sus competencias exclusivas y concurrentes, formularan planes, programas y proyectos alineados a los objetivos del Plan Integral para la Amazonia, para:

- Garantizar la soberanía alimentaria
- Incentivar la transición o reconversión hacia sistemas productivos sostenibles.
- Promover la reconversión productiva de acuerdo con la vocación del suelo y al modelo territorial deseado propuesto en el Plan Integral de la Amazonia.

La resolución 088-SG-GADPPZ-2012 contiene los criterios y orientaciones generales para las transferencias de recursos a personas naturales y jurídicas de derecho privado en los programas y proyectos del Gobierno Autónomo Descentralizado Provincial de Pastaza, apoyo que se realizara por intermedio del Proyecto Fomento de la Actividad Piscícola en la Provincia de Pastaza: Art. 7. - Los programas y proyectos con un modelo de gestión que incluye donaciones o asignaciones no reembolsables se calificarán y autorizarán, verificados los procedimientos generales, solo si cumplen con los siguientes requisitos específicos: a) Capacidad de producir un beneficio directo en la colectividad, establecido mediante indicadores; b) Correspondencia con la matriz de competencias del Gobierno Autónomo Descentralizado Provincial de Pastaza; c) Modelo de gestión al que corresponde una estrategia operativa que demanda en forma necesaria donaciones o asignaciones no reembolsables para la solución del problema diagnosticado; d) Relación específica y verificable entre la transferencia y el cumplimiento de los objetivos del programa o proyecto;

e) Informe de evaluación de viabilidad y sostenibilidad y los estudios que los sustenten, producido por la unidad administrativa competente;

f) Haber sido declarado el programa o proyecto de inversión prioritario por el Ejecutivo Provincial, de acuerdo al artículo 60 del Código Orgánico de Planificación y Finanzas Públicas;

g) Encontrarse contemplado previamente el programa o proyecto en el Plan Anual de Inversiones, Plan Operativo Anual y en el Presupuesto General de la Institución;



h) Guardar correspondencia y procedencia con la planificación nacional, regional, provincial, cantonal y parroquial en lo que corresponde.

3. OBJETIVOS

3.1. OBJETIVO GENERAL

- Atender a las solicitud de la comunidad de la parroquia Montalvo relacionados a los rubros de Cacao y Café.

3.2. OBJETIVOS ESPECIFICOS

- Brindar la asistencia técnica y capacitación a los beneficiarios relacionados a las cadenas de valor de cacao y café.
- Verificar la viabilidad técnica al pedido de ingreso a la comunidad de Conambo.
- Evaluar la viabilidad técnica para la implementación del cultivo de café en la parroquia Montalvo sector de Conambo.

4. BENEFICIARIOS

Comunidad de Conambo parroquia Montalvo.

5. DESARROLLO

La coordinación interna en la comunidad de Conambo la mantuvo el compañero Frankiln Mayancha técnico representante de la nacionalidad Sapara en Pastaza con el presidente de la comunidad de Conambo el Sr Jefferson Armas Cariajano.

De acuerdo con la necesidad se considero y planifico el ingreso del personal técnico Ing. Jonathan Barrionuevo responsable de la Cdv de cacao, Ing. Loreana Lozada responsable de la cadena de café y el Tec. Franklin Mayancha representante de la nacionalidad Sapara.

6. ACTIVIDADES EJECUTADAS

MARTES 25 DE MARZO				
HORA	TIEMPO ESTIMADO	ACTIVIDAD	RECURSOS	RESPONSABLE



08:00 a 08:30	30 min	Salida de hangares hacia el aeropuerto de la Shell	Vehículo institucional	Ing. Jhonathan Barrionuevo Ing. Lorena Lozada Tec. Franklin Mayancho
08:30 a 09:15 Según condición climática	45 min	Viaje a la comunidad Conambo (Vuelo)	Vuelos subsidiados del GADPPz	Ing. Lorena Lozada Ing. Jhonathan Barrionuevo Tec. Franklin Mayancho
09:15 a 10:30	45 min	<ul style="list-style-type: none">• Llegada a la comunidad Conambo• Reconocimiento del área de intervención• Socialización de la Cdv de cacao y café	Registros, GPS, cámara	Ing. Jhonathan Barrionuevo, Ing. Lorena Lozada Tec. Franklin Mayancho
10:30 a 12:00	1 hora y 30 min	<ul style="list-style-type: none">• Repique de plantas de café.• Dinámica de presentación con los miembros de la comunidad.• Presentación del plan de actividades• Presentación del personal técnico.	Papelotes, cámara, registro de firmas, tarjetas, marcadores	Ing. Lorena Lozada Tec. Franklin Mayancho



14:00 a 15:00	1 hora	<ul style="list-style-type: none">• Limpieza del área para vivero• Recolección de materiales y sustratos.	GPs, Registros, cámara, malla saram, fundas	Ing. Jhonathan Barrionuevo. Tec. Franklin Mayanacha
15:00 a 17:00	2 horas	<ul style="list-style-type: none">• Levantamiento de línea base	Hoja de ruta	Ing. Lorena Lozada Tec. Franklin Mayanacha
17:00		Finalización de la jornada		
MIERCOLES 26 DE MARZO				
07:00 a 09:00	1 horas	<ul style="list-style-type: none">• Capacitación en el manejo de cultivo de café	Papelotes, marcadores, tarjetas	Ing. Lorena Lozada Tec. Franklin Mayanacha
09:00 a 10:00	1 hora	<ul style="list-style-type: none">• Construcción de semillero comunitario de Cacao y Café.• Capacitación en el manejo de cultivo de cacao	Papelotes, marcadores, tarjetas	Ing. Jhonathan Barrionuevo Tec. Franklin Mayanacha
10:00 a 12:00	2 horas	<ul style="list-style-type: none">• Llenado de fundas, siembra, riego, fertilización, encarrilado	Fundas, Sustrato, insumos agrícolas	Ing. Jhonathan Barrionuevo Tec. Franklin Mayanacha
14:00 a 17:00	3 horas	<ul style="list-style-type: none">• Continuación del llenado den fundas riego y colocación de semillas• Siembra de las plantas de café	Celular, registros	Ing. Lorena Lozada Ing. Jhonathan Barrionuevo Tec. Franklin Mayanacha



JUEVES 27 DE MARZO

07:00 a 09:00	2 hora	<ul style="list-style-type: none">Verificación de cultivos	GPS Celular Registro	Ing. Jhonathan Barrionuevo Tec. Franklin MayanCHA
9 a 11:00. Según Condición climática	1 hora	<ul style="list-style-type: none">Retorno al puyo (Vuelos Subsidiados)	Vuelo	Ing. Jhonathan Barrionuevo Ing. Lorena Lozada Tec. Franklin MayanCHA

7. RESULTADOS OBTENIDOS

- 15 familias capacitadas en el manejo de cultivo de cacao y café.
- 15 familias preparadas e informadas en la implementación del cultivo de café y cacao.
- Zonas climáticas óptimas para la implementación del cultivo de cacao y café.

8. CONCLUSIONES

Luego de haber realizado la visita queda atendiendo a las solicitudes ingresada 06 de junio del 2024 -27522-E, se concluye lo siguiente:

- Con el apoyo técnico se logró verificar la viabilidad técnica de la solicitud presentada para el proyecto de cultivo de Cacao y café.
- Las condiciones edáficas de la comunidad de Conambo son aptas para el desarrollo de cultivos como cacao, café, plátano, cítricos.
- Se demuestra el interés de los beneficiarios en este rubro, donde se establecerá a futuro un vivero comunitario tecnificado, a medida que el GADPPz cuente con los recursos necesarios para la compra de materiales.

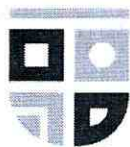

**GOBIERNO DE
PASTAZA**

El Gobierno del Anís

- Se realizó exitosamente el apoyo en capacitación y asistencia técnica en el manejo del cultivo de cacao y café, construcción de semillero, preparación de sustrato y siembra de cacao y trasplante de café en la comunidad de Conambo.

9. RECOMENDACIONES

- Al fin de garantizar el cumplimiento programado, se recomienda se brinden los mecanismos necesarios en seguridad, equipamiento y de logística para lograr cumplir con los objetivos y garantizar la atención a las necesidades de los productores de las comunidades de acceso de vía aérea.
- Se recomienda contribuir con la futura asistencia técnica en el cultivo de café a implementarse en la comunidad de conambo de la parroquia Montalvo.
- Brindar herramientas e insumos necesarios para el manejo sostenible del cultivo de cacao y café a comunidades del interior de la provincia para incrementar la rentabilidad de los cultivos.

10. REGISTRO FOTOGRÁFICO DE LA INTERVENCIÓN

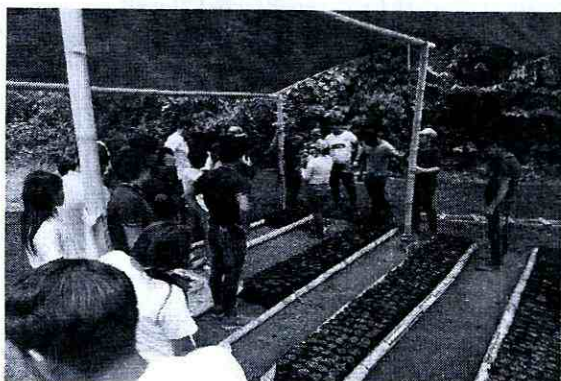
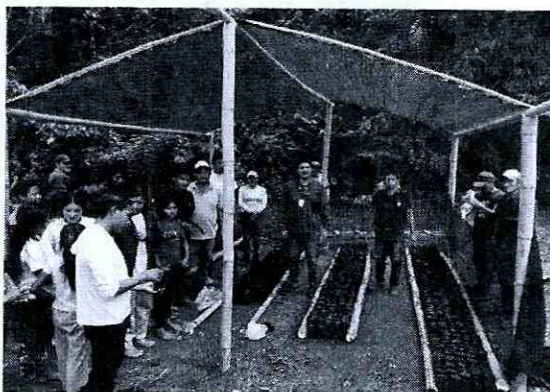
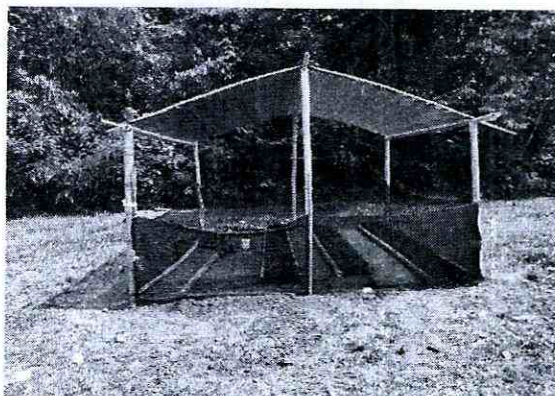

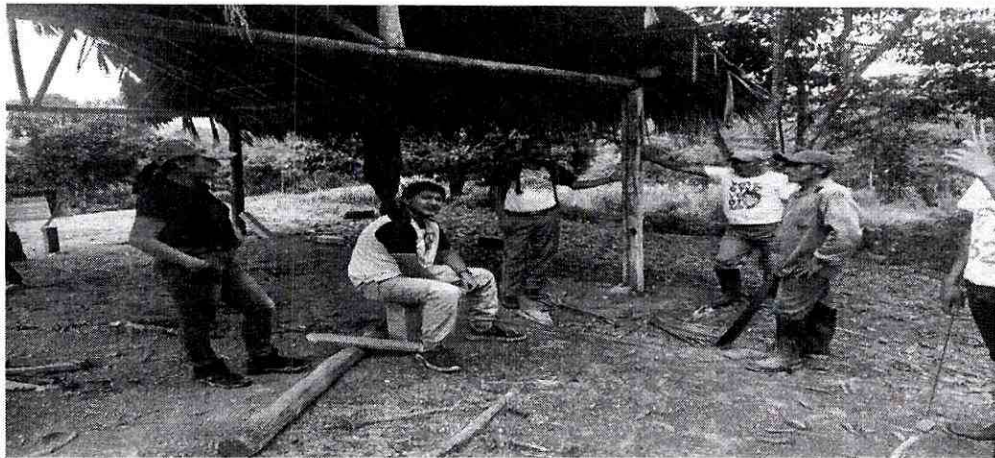
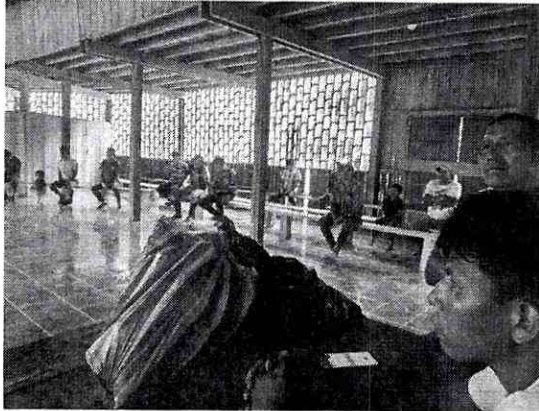
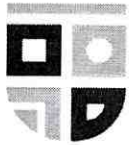

11. FIRMAS DE RESPONSABILIDAD

Elaborado por:	Aprobado por:
 <p>Firmado electrónicamente por: LORENA ELIZABETH LOZADA RONQUILLO</p>	 <p>Firmado electrónicamente por: EDWING PATRICIO GARCIA MANZANO</p>
<p>Ing. Lorena Elizabeth Lozada Ronquillo ANALISTA DE DESARROLLO PRODUCTIVO 1</p>	<p>Arq. Patricio García DIRECTOR DE DESARROLLO SUSTENTABLE</p>

EMPRESA PUBLICA DE COMERCIALIZACION E IN

1690002147001

Matriz: PUYO / AV. GONZALEZ SUAREZ SN Y

Sucursal: POS 002 AV GONZALEZ SUAREZ
SN GONZALO PIZARRO

Telefono:

FAC #:001-002-000002547

Ambiente: Produccion

Emision: Normal

No. de autorizacion/Clave de acceso

2503202501169000214700120010020000025470
000180216

Cajero: Administrador

Fecha: 25/03/2025

Hora: 15:55:20

Cliente: Lozada Ronquillo Lorena Elizabe

Email: consumidorfinal@pastazaprogr esaep

Telefono: 9999999999

Direccion: Puyo

Cedula/RUC: 1803997756

DESCRIP	CANT	P. UNIT	P. TOTAL
SHELL-CONAMBO MA	1	\$17.39	\$17.39
Total IVA 15%			17.39
Subtotal IVA 5%			0.00
Subtotal IVA 0%			0.00
Dcto			0.00
IVA 15%			2.61
IVA 5%			0.00
Total			20.00

Forma de pago:

Efectivo: \$20

Recibido: \$20 Cambio: \$0

EMPRESA PUBLICA DE COMERCIALIZACION E IN

1690002147001

Matriz: PUYO / AV. GONZALEZ SUAREZ SN Y

Sucursal: POS 002 AV GONZALEZ SUAREZ
SN GONZALO PIZARRO

Telefono:

FAC #:001-002-000002579

Ambiente: Produccion

Emision: Normal

No. de autorizacion/Clave de acceso

2703202501169000214700120010020000025790
000183413

Cajero: Administrador

Fecha: 27/03/2025

Hora: 17:15:01

Cliente: Lozada Ronquillo Lorena Elizabe

Email: consumidorfinal@pastazaprogr esaep

Telefono: 9999999999

Direccion: Puyo

Cedula/RUC: 1803997756

DESCRIP	CANT	P. UNIT	P. TOTAL
CONAMBO-SHELL MA	1	\$17.39	\$17.39
Total IVA 15%			17.39
Subtotal IVA 5%			0.00
Subtotal IVA 0%			0.00
Dcto			0.00
IVA 15%			2.61
IVA 5%			0.00
Total			20.00

Forma de pago:

Efectivo: \$20

Recibido: \$20 Cambio: \$0

NO TIENE LOGO

MAYANCHA USHIGUA FRANKLIN MANUEL

Dirección Matriz: Calle: SN Numero: SN Interseccion: SN

Dirección Sucursal: Calle: SN Numero: SN Interseccion: SN

OBLIGADO A LLEVAR CONTABILIDAD

NO

R.U.C.: 1600427056001

FACTURA

No. 001-001-000000003

NÚMERO DE AUTORIZACIÓN

3103202501160042705600120010010000000037811238717

FECHA Y HORA DE AUTORIZACIÓN: 31/03/2025 09:03:34

AMBIENTE: PRODUCCIÓN

EMISIÓN: NORMAL

CLAVE DE ACCESO



3103202501160042705600120010010000000037811238717

Razón Social / Nombres y Apellidos:

LOZADA RONQUILLO LORENA ELIZABETH

Identificación 1803997756

Fecha 31/03/2025

Placa / Matrícula:

Gufa

Dirección: Puyo

Cod. Principal	Cod. Auxiliar	Cantidad	Descripción	Detalle Adicional	Precio Unitario	Subsidio	Precio sin Subsidio	Descuento	Precio Total
003		1.00	HOSPEDAJE Y ALIMENTACION EN LA COMUNIDAD CONAMBO LOS DIAS 25 Y 26 DE MARZO DEL 2025		112.00	0.00	0.00	0.00	112.00

Información Adicional

Telefono: 0984816719

Email: lorenalozada@yahoo.com

Forma de pago	Valor
20 - OTROS CON UTILIZACION DEL SISTEMA FINANCIERO	112.00

SUBTOTAL 0%	112.00
SUBTOTAL NO OBJETO DE IVA	0.00
SUBTOTAL EXENTO DE IVA	0.00
SUBTOTAL SIN IMPUESTOS	112.00
TOTAL DESCUENTO	0.00
ICE	0.00
IRBPNR	0.00
PROPINA	0.00
VALOR TOTAL	112.00

VALOR TOTAL SIN SUBSIDIO	0.00
AHORRO POR SUBSIDIO: (Incluye IVA cuando corresponda)	0.00