

GOBIERNO AUTONOMO DESCENTRALIZADO PROVINCIAL DE PASTAZA
COMPROBANTE DE PAGO N° 1021 **FECHA: 16/03/2018**

1
©

Asiento N° 1681

Compromiso N° 272

A BANCO CENTRAL DEL ECUADOR Cta Cte No 01210014

Nota Débito N° 0

A LA ORDEN DE: **DAHUA CISNEROS RAQUEL GRIVANESA** **USD 256.10**
 LA SUMA DE: **DOSCIENTOS CINCUENTA Y SEIS Dolares 10/100 Cts**

PUYO, 16 de Marzo del 2018

DETALLE DEL COMPROBANTE:

DAHUA CISNEROS RAQUEL GRIVANESA. - VIATICOS AL INTERIOR DESDE EL 17/11/2017 AL 04/12/2017 A LAS COMUNIDADES PERTENECIENTES A LA PARROQUIA RIO TIGRE, POR VIA AREA Y FLUVIAL, CON EL OBJETIVO DE CUMPLIR EL REQUERIMIENTO DEL PROCESO 19424 PARA LA CAPACITACION Y MANEJO DE CHACRAS AGROECOLOGICAS, SEGUIMIENTO Y CONTROL DEL GUSANO CACHON EN LA PLANTACION DE YUCA, DONACION Y APLICACION DE INSUMOS ORGANICOS Y LA APLICACION DE DE QUIMICOS EN LA PLANTACION DE PLATANO

				MIREYAS	
No	DOCUMENTOS BANCARIOS Beneficiario	Valor	Firma	Ruc/CI	
CTA 170401052254	DAHUA CISNEROS RAQUEL GRIVANESA	256.10			
	TOTAL DOCUMENTOS BANCARIOS USD	256.10			
APLICACION CONTABLE					
Código	Descripción	Parcial	Debe	Haber	
2.1.3.73.01.001	CXP BIENES Y SERVICIOS DE INVERSIO		256.10		
1.1.1.03.01.001	BANCO CENTRAL DEL ECUADOR CTA.CTE.01210014			256.10	
	SUMAN o PASAN USD		256.10	256.10	
APLICACION PRESUPUESTARIA					
Partida Presupuestaria		Compromiso	Devengado	Pago	
04.02.F606.614.730303.000.000.99999999.000	VIATICOS Y SUBSISTENCIAS EN EL INTERIOR			256.10	
	TOTAL GASTOS USD	0.00	0.00	256.10	

 Prefecto Provincial
 Abg. Antonio Kubes

 Director Financiero
 Ing. Sebastian Ordoñez

 Contadora General
 Lic. Rósula Torres

 Tesorera
 Sra. Yajanua Flores

GOBIERNO AUTONOMO DESCENTRALIZADO PROVINCIAL DE PASTAZA
COMPROBANTE DE DIARIO N° 604

FECHA: 16/03/2018

2
©

Asiento N° 1679

Compromiso N° 272

DETALLE DEL COMPROBANTE:

DAHUA CISNEROS RAQUEL GRIVANESA.- VIATICOS AL INTERIOR DESDE EL 17/11/2017 AL 04/12/2017 A LAS COMUNIDADES PERTENECIENTES A LA PARROQUIA RIO TIGRE, POR VIA AREA Y FLUVIAL, CON EL OBJETIVO DE CUMPLIR EL REQUERIMIENTO DEL PROCESO 19424 PARA LA CAPACITACION Y MANEJO DE CHACRAS AGROECOLOGICAS, SEGUIMIENTO Y CONTROL DEL GUSANO CACHON EN LA PLANTACION DE YUCA, DONACION Y APLICACION DE INSUMOS ORGANICOS Y LA APLICACION DE DE QUIMICOS EN LA PLANTACION DE PLATANO

APLICACION CONTABLE				MIREYAS	
Código	Descripción	Parcial	Debe	Haber	
1.5.1.33.03.001	VIATICOS Y SUBSISTENCIAS EN EL PAIS		560.00		
2.1.3.73.01.001	CXP BIENES Y SERVICIOS DE INVERSIO		560.00		
6.3.1.53.01	INVERSIONES EN BIENES NACIONALES DE USO PUBLIC		560.00		
1.1.2.15.01.001	ANTICIPOS DE VIATICOS, PASAJES Y OTROS DE VIAJE INSTITUCIONE			560.00	
1.5.1.98.01.001	(-) APLICACION A GASTOS DE GESTION			560.00	
2.1.3.73.01.001	CXP BIENES Y SERVICIOS DE INVERSIO			560.00	
	SUMAN o PASAN USD		1,680.00	1,680.00	
APLICACION PRESUPUESTARIA					
Partida Presupuestaria		Compromiso	Devengado	Pago	
04.02.F606.614.730303.000.000.999999999.000	VIATICOS Y SUBSISTENCIAS EN EL		560.00	560.00	
	TOTAL GASTOS USD	0.00	560.00	560.00	

Mireya Shiguango
Contador 1

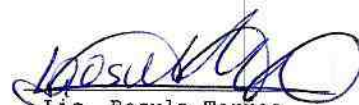
Lic. Rosula Torres
Contadora General

GOBIERNO AUTONOMO DESCENTRALIZADO PROVINCIAL DE PASTAZA
COMPROBANTE DE DIARIO N° 605

FECHA: 16/03/2018

3
©

Asiento N° 1680

Compromiso N° 272

DETALLE DEL COMPROBANTE:

DAHUA CISNEROS RAQUEL GRIVANESA.- VIATICOS AL INTERIOR DESDE EL 17/11/2017 AL 04/12/2017 A LAS COMUNIDADES PERTENECIENTES A LA PARROQUIA RIO TIGRE, POR VIA AREA Y FLUVIAL, CON EL OBJETIVO DE CUMPLIR EL REQUERIMIENTO DEL PROCESO 19424 PARA LA CAPACITACION Y MANEJO DE CHACRAS AGROECOLOGICAS, SEGUIMIENTO Y CONTROL DEL GUSANO CACHON EN LA PLANTACION DE YUCA, DONACION Y APLICACION DE INSUMOS ORGANICOS Y LA APLICACION DE DE QUIMICOS EN LA PLANTACION DE PLATANO

APLICACION CONTABLE				MIREYAS	
Código	Descripción	Parcial	Debe	Haber	
1.5.1.33.03.001	VIATICOS Y SUBSISTENCIAS EN EL PAIS		81.10		
6.3.1.53.01	INVERSIONES EN BIENES NACIONALES DE USO PUBLIC		81.10		
1.5.1.98.01.001	(-) APLICACION A GASTOS DE GESTION			81.10	
2.1.3.73.01.001	CXP BIENES Y SERVICIOS DE INVERSIO			81.10	
SUMAN o PASAN USD			162.20	162.20	
APLICACION PRESUPUESTARIA					
Partida Presupuestaria		Compromiso	Devengado	Pago	
04.02.F606.614.730303.000.000.99999999.000	VIATICOS Y SUBSISTENCIAS EN EL		81.10		
TOTAL GASTOS USD			0.00	81.10	

 Mireya Shiguango
 Contador 1

 Lic. Rosula Torres
 Contadora General

GOBIERNO AUTONOMO DESCENTRALIZADO PROVINCIAL DE PASTAZA
COMPROBANTE DE DIARIO N° 600

4
©

Asiento N° 1674

Compromiso N° 272

FECHA: 25/05/2018
 Retención N° 001-010-000008050

DETALLE DEL COMPROBANTE:

USHIGUA MUCUSHIGUA NORY JESSICA.- SERVICIO DE HOSPEDAJE DEL 02/12/2017 EN LA COMUNIDAD VICTORIA A LA SRTA. RAQUEL DAHUA TECNICA DEL GADPPz QUIEN REALIZO LA CAPACITACION Y SEGUIMIENTO DL GUSANO CACHON Y LA ENFERMEDAD DEL PLATANO

				MIREYAS
DOCUMENTOS				
Fecha	Documento	No	Autorización	Valor
16/03/2018	LIQUIDACION DE COMPRA DE BIENES O	1001000003215	1121707913	20.00
APLICACION CONTABLE				
Código	Descripción	Parcial	Debe	Haber
1.5.1.33.03.001	VIATICOS Y SUBSISTENCIAS EN EL PAIS		20.00	
6.3.1.53.01	INVERSIONES EN BIENES NACIONALES DE USO PUBLIC		20.00	
1.5.1.98.01.001	(-) APLICACION A GASTOS DE GESTION			20.00
2.1.3.73.01.001	CXP BIENES Y SERVICIOS DE INVERSIO			17.50
2.1.3.73.01.015	2% IMPUESTO A LA RENTA			0.36
2.1.3.73.01.103	CXP IVA 100%			2.14
	SUMAN o PASAN USD		40.00	40.00
APLICACION PRESUPUESTARIA				
Partida Presupuestaria		Compromiso	Devengado	Pago
04.02.F606.614.730303.000.000.99999999.000	VIATICOS Y SUBSISTENCIAS EN EL		20.00	
	TOTAL GASTOS USD	0.00	20.00	0.00

Mireya Shiguango
 Contador 1

 Lic. Rosula Torres
 Contadora General

GOBIERNO AUTONOMO DESCENTRALIZADO PROVINCIAL DE PASTAZA
COMPROBANTE DE DIARIO N° 591

FECHA: 25/05/2018

5
© 1

Asiento N° 1659

Compromiso N° 272

Retención N° 001-010-000008045

DETALLE DEL COMPROBANTE:

TIRIATS PUWAR KAJEKUI JOVENTINO.-SERVICIO DE HOSPEDAJE DEL 17 AL 18 DE NOVIEMBRE DE, 2017 EN LA COMUNIDAD DE CONAMBO A LA SRTA. RAQUEL DAHUA TECNICA DEL GADPPz QUIEN REALIZO LA CAPACITACION DEL GUSANO CACHON Y CHACRAS AGROECOLOGICAS.

DOCUMENTOS				MIREYAS	
Fecha	Documento	No	Autorización	Valor	
16/03/2018	LIQUIDACION DE COMPRA DE BIENES O	1001000003330	1121707913	40.00	
APLICACION CONTABLE					
Código	Descripción	Parcial	Debe	Haber	
1.5.1.33.03.001	VIATICOS Y SUBSISTENCIAS EN EL PAIS		40.00		
6.3.1.53.01	INVERSIONES EN BIENES NACIONALES DE USO PUBLIC		40.00		
1.5.1.98.01.001	(-) APLICACION A GASTOS DE GESTION			40.00	
2.1.3.73.01.001	CXP BIENES Y SERVICIOS DE INVERSIO			35.00	
2.1.3.73.01.015	2% IMPUESTO A LA RENTA			0.71	
2.1.3.73.01.103	CXP IVA 100%			4.29	
SUMAN o PASAN USD			80.00	80.00	
APLICACION PRESUPUESTARIA					
Partida Presupuestaria		Compromiso	Devengado	Pago	
04.02.F606.614.730303.000.000.99999999.000	VIATICOS Y SUBSISTENCIAS EN EL		40.00		
TOTAL GASTOS USD		0.00	40.00	0.00	

Mireya Shiguango
Contador 1

Lic. Rosula Torres
Contadora General

GOBIERNO AUTONOMO DESCENTRALIZADO PROVINCIAL DE PASTAZA
COMPROBANTE DE DIARIO N° 599

FECHA: 25/05/2018

Asiento N° 1673

Compromiso N° 272

Retención N° 001-010-000008049

6
©

DETALLE DEL COMPROBANTE:

TAPUY GARCES KARINA MARTHA.- SERVICIO DE HOSPEDAJE DEL 01/12/2017 EN LA COMUNIDAD LOROCACHI A LA SRTA. RAQUEL DAHUA TECNICA DEL GADPPz QUIEN REALIZO LA CAPACITACION Y SEGUIMIENTO DL GUSANO CACHON Y LA ENFERMEDAD DEL PLATANO

				MIREYAS	
Fecha	Documento	No	Autorización	Valor	
16/03/2018	LIQUIDACION DE COMPRA DE BIENES O	1001000003214	1121707913	20.00	
APLICACION CONTABLE					
Código	Descripción	Parcial	Debe	Haber	
1.5.1.33.03.001	VIATICOS Y SUBSISTENCIAS EN EL PAIS		20.00		
6.3.1.53.01	INVERSIONES EN BIENES NACIONALES DE USO PUBLIC		20.00		
1.5.1.98.01.001	(-) APLICACION A GASTOS DE GESTION			20.00	
2.1.3.73.01.001	CXP BIENES Y SERVICIOS DE INVERSIO			17.50	
2.1.3.73.01.015	2% IMPUESTO A LA RENTA			0.36	
2.1.3.73.01.103	CXP IVA 100%			2.14	
SUMAN o PASAN USD			40.00	40.00	
APLICACION PRESUPUESTARIA					
Partida Presupuestaria		Compromiso	Devengado	Pago	
04.02.F606.614.730303.000.000.99999999.000	VIATICOS Y SUBSISTENCIAS EN EL		20.00		
TOTAL GASTOS USD		0.00	20.00	0.00	

Mireya Shiguango
Contador 1

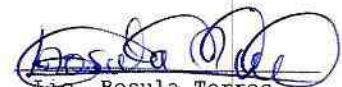
Lic. Rosula Torres
Contadora General

GOBIERNO AUTONOMO DESCENTRALIZADO PROVINCIAL DE PASTAZA
COMPROBANTE DE DIARIO N° 597

7
©

Asiento N° 1671

Compromiso N° 272

Retención N° 001-010-000008047

DETALLE DEL COMPROBANTE:

SANTI GUALINGA TERESA DORILA.- SERVICIO DE HOSPEDAJE DEL 22 AL 23 DE NOVIEMBRE DE, 2017 EN LA COMUNIDAD SANTA ROSA A LA SRTA. RAQUEL DAHUA TECNICA DEL GADPPz QUIEN REALIZO LA CAPACITACION Y SEGUIMIENTO DL GUSANO CACHON Y LA ENFERMEDAD DEL PLATANO

				MIREYAS
DOCUMENTOS				
Fecha	Documento	No	Autorización	Valor
16/03/2018	LIQUIDACION DE COMPRA DE BIENES OJ1001000003332		1121707913	40.00
APLICACION CONTABLE				
Código	Descripción	Parcial	Debe	Haber
1.5.1.33.03.001	VIATICOS Y SUBSISTENCIAS EN EL PAIS		40.00	
6.3.1.53.01	INVERSIONES EN BIENES NACIONALES DE USO PUBLIC		40.00	
1.5.1.98.01.001	(-) APLICACION A GASTOS DE GESTION			40.00
2.1.3.73.01.001	CXP BIENES Y SERVICIOS DE INVERSI0			35.00
2.1.3.73.01.015	2% IMPUESTO A LA RENTA			0.71
2.1.3.73.01.103	CXP IVA 100%			4.29
	SUMAN o PASAN USD		80.00	80.00
APLICACION PRESUPUESTARIA				
Partida Presupuestaria		Compromiso	Devengado	Pago
04.02.F606.614.730303.000.000.99999999.000	VIATICOS Y SUBSISTENCIAS EN EL		40.00	
	TOTAL GASTOS USD	0.00	40.00	0.00

Mireya Shiguango
Contador 1

Lic. Rosula Torres
Contadora General

GOBIERNO AUTONOMO DESCENTRALIZADO PROVINCIAL DE PASTAZA
COMPROBANTE DE DIARIO N° 596

8
©

Asiento N° 1670

Compromiso N° 272

FECHA: 25/05/2018
 Retención N° 001-010-000008046

DETALLE DEL COMPROBANTE:

SANTI CUJI WAKAN OSCAR.- SERVICIO DE HOSPEDAJE DEL 19 AL 20 DE NOVIEMBRE DE 2017 EN LA COMUNIDAD SANTA ROSA A LA SRTA. RAQUEL DAHUA TECNICA DEL GADPPz QUIEN REALIZO LA CAPACITACION Y SEGUIMIENTO DL GUSANO CACHON Y LA ENFERMEDAD DEL PLATANO

				MIREYAS
DOCUMENTOS				
Fecha	Documento	No	Autorización	Valor
16/03/2018	LIQUIDACION DE COMPRA DE BIENES O	1001000003331	1121707913	40.00
APLICACION CONTABLE				
Código	Descripción	Parcial	Debe	Haber
1.5.1.33.03.001	VIATICOS Y SUBSISTENCIAS EN EL PAIS		40.00	
6.3.1.53.01	INVERSIONES EN BIENES NACIONALES DE USO PUBLIC		40.00	
1.5.1.98.01.001	(-) APLICACION A GASTOS DE GESTION			40.00
2.1.3.73.01.001	CXP BIENES Y SERVICIOS DE INVERSIO			35.00
2.1.3.73.01.015	2% IMPUESTO A LA RENTA			0.71
2.1.3.73.01.103	CXP IVA 100%			4.29
	SUMAN o PASAN USD		80.00	80.00
APLICACION PRESUPUESTARIA				
Partida Presupuestaria		Compromiso	Devengado	Pago
04.02.F606.614.730303.000.000.99999999.000	VIATICOS Y SUBSISTENCIAS EN EL		40.00	
	TOTAL GASTOS USD	0.00	40.00	0.00

Mireya Shiguango
 Contador 1

 Lic. Rosula Torres
 Contadora General

GOBIERNO AUTONOMO DESCENTRALIZADO PROVINCIAL DE PASTAZA
COMPROBANTE DE DIARIO N° 598

FECHA: 25/05/2018

Asiento N° 1672

Compromiso N° 272

Retención N° 001-010-000008048

9
©

DETALLE DEL COMPROBANTE:

AGUINDA TAPUY GABRIELA TATIANA.- SERVICIO DE HOSPEDAJE DEL 30 DE NOVIEMBRE Y 03 DE DICIEMBRE DE 2017 EN LA COMUNIDADNINA AMARUM A LA SRTA. RAQUEL DAHUA TECNICA DEL GADPPz QUIEN REALIZO LA CAPACITACION Y SEGUIMIENTO DL GUSANO CACHON Y LA ENFERMEDAD DEL PLATANO

				MIREYAS	
Fecha	DOCUMENTOS Documento	No	Autorización	Valor	
16/03/2018	LIQUIDACION DE COMPRA DE BIENES OJ1001000003333		1121707913	40.00	
APLICACION CONTABLE					
Código	Descripción	Parcial	Debe	Haber	
1.5.1.33.03.001	VIATICOS Y SUBSISTENCIAS EN EL PAIS		40.00		
6.3.1.53.01	INVERSIONES EN BIENES NACIONALES DE USO PUBLIC		40.00		
1.5.1.98.01.001	(-) APLICACION A GASTOS DE GESTION			40.00	
2.1.3.73.01.001	CXP BIENES Y SERVICIOS DE INVERSIO			35.00	
2.1.3.73.01.015	2% IMPUESTO A LA RENTA			0.71	
2.1.3.73.01.103	CXP IVA 100%			4.29	
SUMAN o PASAN USD			80.00	80.00	
APLICACION PRESUPUESTARIA					
Partida Presupuestaria		Compromiso	Devengado	Pago	
04.02.F606.614.730303.000.000.99999999.000	VIATICOS Y SUBSISTENCIAS EN EL		40.00		
TOTAL GASTOS USD		0.00	40.00	0.00	

Mireya Shiguango
Contador 1

Lic. Rosula Torres
Contadora General

GOBIERNO AUTONOMO DESCENTRALIZADO PROVINCIAL DE PASTAZA CERTIFICACION PRESUPUESTARIA COMPROMISO No: 272

Transacción No: 2261

Fecha: 01/03/2018

Proveedor: DAHUA CISNEROS RAQUEL GRIVANESA

Identificación: Ruc 1600519241001

Programa: 04 FUNCION SERVICIOS DESARROLLO ECONOMICO PRODUCTIVO
SubPrograma: 02 ECONOMICO PRODUCTIVO
Proyecto: F606 GASTO DEL PROGRAMA
Actividad: 614 GASTO DEL PROGRAMA

DOCUMENTOS DE REFERENCIA

Documento	No	Fecha	Valor	Detalle
FORMULARIO	348	06/12/2017	880.00	CONTABILIDAD MIREYA
GESTOR	26322	28/02/2018	880.00	CONTABILIDAD MIREYA
LIQUIDACION	0010010000003210	01/03/2018	40.00	CONTABILIDAD MIREYA
LIQUIDACION	0010010000003211	01/03/2018	40.00	CONTABILIDAD MIREYA
LIQUIDACION	0010010000003212	01/03/2018	40.00	CONTABILIDAD MIREYA
LIQUIDACION	0010010000003213	01/03/2018	40.00	CONTABILIDAD MIREYA
LIQUIDACION	0010010000003214	01/03/2018	20.00	CONTABILIDAD MIREYA
LIQUIDACION	0010010000003215	01/03/2018	20.00	CONTABILIDAD MIREYA

DETALLE:

DAHUA CISNEROS RAQUEL GRIVANESA.- VIATICOS AL INTERIOR DESDE EL 17/11/2017 AL 04/12/2017 A LAS COMUNIDADES PERTENECIENTES A LA PARROQUIA RIO TIGRE, POR VIA AREA Y FLUVIAL, CON EL OBJETIVO DE CUMPLIR EL REQUERIMIENTO DEL PROCESO 19424 PARA LA CAPACITACION Y MANEJO DE CHACRAS AGROECOLOGICAS, SEGUIMIENTO Y CONTROL DEL GUSANO CACHON EN LA PLANTACION DE YUCA, DONACION Y APLICACION DE INSUMOS ORGANICOS Y LA APLICACION DE DE QUIMICOS EN LA PLANTACION DE PLATANO

JOSE

©

Partida Presupuestaria	Valor	Disponibilidad Previa
04.02.F606.614.730303.000.000.99999999.000 VIATICOS Y SUBSISTENCIAS EN EL IN	880.00	14,280.00
Total =>	880.00	14,280.00

Jefa De Presupuestos

Analista De Presupuesto

Control Previo

MEMORANDO-025-RD-CMA-DS-2018

PARA: Ingeniera, Mireya Shiguango, **CONTADORA 1**
DE: **ANALISTA DE DESARROLLO SUSTENTABLE 1**
ASUNTO: En el texto
FECHA: 26 de febrero de 2018

Señorita Contadora, en base al memorando-20-CONTAB-DF-2018 solicitado, le hago llegar el informe de servicios institucionales modificado, del ingreso al interior a la Parroquia Rio Tigre, por razones de que la proveedora no contaba con el facturero para las fechas anteriores se hace la factura con la fecha de 23 de diciembre de 2017.



Ing. Raquel Dahua

Adjunto: Habilitantes

26322 ¹²

**GOBIERNO AUTÓNOMO DESCENTRALIZADO
PROVINCIAL DE PASTAZA**

DIRECCION FINANCIERA
INFORME DE LIQUIDACION DE VIATICOS Y SUBSISTENCIAS DE HASTA 10 DÍAS



E. DATOS INFORMATIVOS

NOMBRES DEL SERVIDOR:	DAHUA CISNEROS RAQUEL GRIVANESA
PUESTO:	TECNICA ASISTENTE ADMINISTRATIVO 1
UNIDAD DEL SERVIDOR:	DIRECCION DE DESARROLLO SUSTENTABLE
CIUDAD DE COMISIÓN:	PUYO PASTAZA PARROQUIA RIO TIGRE
ZONA (Art. 8 Reglamento viáticos):	B
NIVEL (Art. 9 Reglamento viáticos):	SEGUNDO NIVEL
ITINERARIO SALIDA:	17/11/2017
ITINERARIO LLEGADA:	4/12/2017
ANTICIPO DE VIATICOS:	

2. DERECHO DE VIATICOS

DIAS AUTORIZADOS	DIA SEMANA	NO	DERECHO	VALOR:
17/11/2017	viernes	SI	VIATICOS	80,00
18/11/2017	sábado	SI	VIATICOS	80,00
19/11/2017	domingo	SI	VIATICOS	80,00
20/11/2017	lunes	SI	VIATICOS	80,00
21/11/2017	martes	SI	VIATICOS	80,00
22/11/2017	miércoles	SI	VIATICOS	80,00
23/11/2017	jueves	SI	VIATICOS	80,00
24/11/2017	viernes	SI	VIATICOS	80,00
25/11/2017	sábado	NO		
26/11/2017	domingo	NO		
27/11/2017	lunes	NO		
28/11/2017	martes	NO		
29/11/2017	miércoles	NO		
30/11/2017	jueves	SI	VIATICOS	80,00
1/12/2017	viernes	SI	VIATICOS	80,00
2/12/2017	sábado	SI	VIATICOS	80,00

TOTAL EN VIATICOS 880,00

TOTAL EN ALIMENTACIÓN

PAGO DEL 50% DEL ANTICIPO DEL VIATICO SEGÚN LA NORMATIVA INTERNA DEL GADPPz

3. VALORES A JUSTIFICAR SERVIDOR/A / TRABAJADOR:

MOTIVO	VALOR
Viáticos y Subsistencias 70%	\$ 616,00
Gastos de alimentación justificados	\$ 377,10
Gastos de hospedaje justificados	\$ 200,00
TOTAL JUSTIFICADO	\$ 577,10
PORCENTAJE DEL VIATICO	0,66
TOTAL SUSCEPTIBLE A LIQUIDACIÓN	577,10

GOBIERNO AUTÓNOMO DESCENTRALIZADO
PROVINCIAL DE PASTAZA
JEFATURA DE PRESUPUESTO

Fecha: 28 FEB 2018

Recibido: _____

Hora: 9:59 N°: 26322

4. VALORES A REPONER AL SERVIDOR/A/TRABAJADOR

Viáticos y Subsistencias 30%	\$ 264,00
Alimentación	\$ -

	DIAS AUTORIZADOS	DIA SEMANA	VALORES DECLARADOS	VALOR RECONOCIDO
POR MOVILIZACION INTERNA EN TAXIS O MEDIOS DE TRANSPORTE MASIVO DECLARADOS	17/11/2017	viernes		\$ -
	18/11/2017	sábado		\$ -
	19/11/2017	domingo		\$ -
	20/11/2017	lunes		\$ -
	21/11/2017	martes		\$ -
	22/11/2017	miércoles		\$ -
	23/11/2017	jueves		\$ -
	24/11/2017	viernes		\$ -
	25/11/2017	sábado		\$ -
	26/11/2017	domingo		\$ -
	27/11/2017	lunes		\$ -
	28/11/2017	martes		\$ -

SUBTOTAL POR MOVILIZACIONES INTERNAS: \$ -

**GOBIERNO AUTÓNOMO DESCENTRALIZADO
PROVINCIAL DE PASTAZA**

DIRECCION FINANCIERA
INFORME DE LIQUIDACION DE VIATICOS Y SUBSISTENCIAS DE HASTA 10 DÍAS



1. DATOS INFORMATIVOS

NOMBRES DEL SERVIDOR:	DAHUA CISNEROS RAQUEL GRIVANESA
PUESTO:	TECNICA ASISTENTE ADMINISTRATIVO 1
UNIDAD DEL SERVIDOR:	DIRECCION DE DESARROLLO SUSTENTABLE
CIUDAD DE COMISIÓN:	PUYO PASTAZA PARROQUIA RIO TIGRE
ZONA (Art. 8 Reglamento viáticos):	B
NIVEL (Art. 9 Reglamento viáticos):	SEGUNDO NIVEL
ITINERARIO SALIDA:	17/11/2017
ITINERARIO LLEGADA:	4/12/2017
ANTICIPO DE VIATICOS:	

	RUTAS	NOMBRE TRANSPORTE:	FACTURA - BOLETO	VALOR
POR TRANSPORTE HACIA LA CIUDAD DESTINO Y RETORNO				\$ -

SUBTOTAL POR TRANSPORTE: \$ -

	FECHA	CONCEPTO	DOCUMENTO	VALOR
OTROS GASTOS REALIZADOS POR EL SERVIDOR				-
				-

SUBTOTAL POR OTROS GASTOS \$ -

TOTAL REPOSICIONES: \$ 264,00

LIQUIDACION ECONOMICA

1. ANTICIPO DE VIATICOS	\$	560,00
2. ALIMENTACION PAGADA EN ROL DE PAGOS	\$	-
3. FONDOS A FAVOR DEL SERVIDOR/A	\$	264,00
4. FONDOS JUSTIFICADOS POR EL SERVIDOR/A	\$	577,10

TOTAL A REPONER A LA INSTITUCIÓN: \$ -

TOTAL A FAVOR DEL SERVIDOR/A O TRABAJADOR: \$ 281,10

OBSERVACIONES:

REALIZADO POR:

REVISADO POR:

CONTADORA 1
Ing. Mireya Shiguango

NOMBRES

CONTADORA GENERAL
Lic. Rósula Torres

INFORME DE SERVICIOS INSTITUCIONALES



Nro. INFORME DE SERVICIOS INSTITUCIONALES 348	FECHA DE INFORME 06/12/2017
--	--------------------------------

DATOS GENERALES

APELLIDOS - NOMBRES DEL SERVIDOR DAHUA CISNEROS RAQUEL GRIVANESA	PUESTO TECN. ASISTENTE ADMINISTRATIVO 1
CIUDAD - PROVINCIA DEL SERVICIO INSTITUCIONAL PUYO-PASTAZA-PARROQUIA "RIO TIGRE"	NOMBRE DE LA UNIDAD DEL SERVIDOR DIRECCIÓN DE DESARROLLO SUSTENTABLE

SERVIDORES QUE INTEGRAN LA COMISION

SERVIDOR 1	SERVIDOR 2	SERVIDOR 3
DAHUA CISNEROS RAQUEL GRIVANESA	GREFA VARGAS MARIO RAFAEL	

INFORME DE ACTIVIDADES Y PRODUCTOS ALCANZADOS

PREVIA AUTORIZACION AL MEMORANDO 1988-DS-2017, POR LA MAXIMA AUTORIDAD DEL GOBIERNO PROVINCIAL AB. ANTONIO KUBES ROBALINO, NOS TRASLADAMOS DEL 17/11/2017, AL 04/12/2017, A LAS COMUNIDADES PERTENECIENTES A LA PARROQUIA RIO TIGRE, POR VÍA AEREA Y FLUVIAL, CON EL OBJETIVO DE CUMPLIR EL REQUERIMIENTO DEL GOBIERNO PARROQUIAL "RIO TIGRE" PROCESO 19424, CON EL OBJETIVO DE CUMPLIR LO SOLICITADO CON LA CAPASITACION Y MANEJO DE CHACRAS AGROECOLÓGICAS, SEGUIMIENTO Y CONTROL DEL GUSANO CACHON EN LA PLANTACION DE LA YUCA, DOTACIÓN Y APLICACION DE INSUMOS ORGANICOS, Y LA APLICACIÓN DE INSUMOS QUÍMICOS EN LA PLANTACIÓN DEL PLÁTANO QUE SE ENCUENTRA AFECTADO CON LA ENFERMEDAD CONOCIDA COMO RALSTONIA SOLANASEARUM RACE 2, ADEMAS SE REALIZÓ EL RECORRIDO A LAS COMUNIDADES DE 12 DE OCTUBRE Y ARENAL (PERÚ), CON LA FINALIDAD DE VERIFICAR LA PRECENCIA DE LA ENFERMEDAD DEL PLÁTANO Y DEL GUSANO CACHON EN LA YUCA.

ITINERARIO	SALIDA	LLEGADA	NOTA
FECHA	17/11/2017	04/12/2017	Estos datos se refieren al tiempo efectivamente utilizado en la Comisión, desde la salida del lugar de residencia o trabajo habituales o del cumplimiento de la licencia según sea el caso, hasta su llegada de estos sitios
HORA	12H45	13H45	
Hora Inicio de Labores el día de retorno		7:00	

TRANSPORTE UTILIZADO

TRANSPORTE (Aéreo, terrestre, otros)	NOMBRE DEL TRANSPORTE	RUTA	SALIDA		LLEGADA	
			FECHA	HORA	FECHA	HORA
Aéreo	AEROCONEJO	Shell-Conambo	17/11/2017	10H05	17/11/2017	10H45
fluvial	canoa motor comuni	Conambo- Santa Rosa	19/11/2017	06H00	19/11/2017	19H30
fluvial	canoa motor comuni	Santa Rosa-arenal y 12 de Octubre (Perú)	21/11/2017	06H00	21/11/2017	16H00
fluvial	canoa motor comuni	Arenal (Perú)-WiririmaEcuador)	22/11/2017	13H00	22/11/2017	21H30
Aéreo	AEROCONEJO	Wiririma-Nina Amarum-Shell	24/11/2017	07H30	24/11/2017	09H00
Aéreo	AEROCONEJO	Shell-Nina Amarum	30/11/2017	07H30	30/11/2017	08H30
fluvial	canoa motor comuni	Nina Amarum-Lorocachi	01/12/2017	06H00	01/12/2017	09H00
fluvial	canoa motor comuni	Lorocachi-Victoria-Jatun Playa	02/12/2017	06H00	02/12/2017	09H00
fluvial	canoa motor comuni	Jatun Playa-Nina Amarum	03/12/2017	07H00	03/12/2017	12H25
fluvial	canoa motor comuni	Nina Amarum-Pava Cachi	04/12/2017	07H30	04/12/2017	09H20
Aéreo	AEROCONEJO	Pava Cachi-Shell	04/12/2017	12H45	04/12/2017	13H45

NOTA: En caso de haber utilizado transporte público aéreo o terrestre, se deberá adjuntar obligatoriamente los pasajes a bordo o boletos, de acuerdo a lo que establece el artículo 19 del Reglamento para pago de Viáticos, Subsistencias y Movilización.

DETALLE DE JUSTIFICATIVOS DE ALIMENTACIÓN

FECHA	CONCEPTO	FACTURA	PROVEEDOR	VALOR
23/12/2017	ALIMENTACION	2612	QUEZADA MOREIRA YESSSEÑA KELLY	\$ 377,10
TOTAL ALIMENTACION				\$ 377,10

DETALLE DE JUSTIFICATIVOS DE HOSPEDAJE

FECHA	CONCEPTO	LQ	PROVEEDOR	VALOR
17.18/11/2017	Hospedaje	3330	Tirants Puwar Kajekui Joventino	\$ 40,00
19.20/11/2017	Hospedaje	3331	Santi Cuji Wakar Oscar	\$ 40,00
21/11/2017	Hospedaje			
22.23/11/2017	Hospedaje	3332	Santi Gualingua Teresa Dorila	\$ 40,00
30/11/2017	Hospedaje	3333	Aguinda Tapuy Gabriela Tatiana	\$ 40,00
03/12/2017	Hospedaje	3214	Tapuy Garces Karina Martha	\$ 20,00
01/12/2017	Hospedaje	3215	Ushigua Mucushigua Nory Jessica	\$ 20,00
02/12/2017	Hospedaje			
TOTAL-HOSPEDAJE				\$ 200,00

INFORME DE SERVICIOS INSTITUCIONALES



Nro. INFORME DE SERVICIOS INSTITUCIONALES 348	FECHA DE INFORME 06/12/2017
--	--------------------------------

DATOS GENERALES

APELLIDOS - NOMBRES DEL SERVIDOR DAHUA CISNEROS RAQUEL GRIVANESA	PUESTO TECN. ASISTENTE ADMINISTRATIVO I
CIUDAD - PROVINCIA DEL SERVICIO INSTITUCIONAL PUYO-PASTAZA-PARROQUIA "RIO TIGRE"	NOMBRE DE LA UNIDAD DEL SERVIDOR DIRECCIÓN DE DESARROLLO SUSTENTABLE
SERVIDORES QUE INTEGRAN LA COMISION	
SERVIDOR 1 DAHUA CISNEROS RAQUEL GRIVANESA	SERVIDOR 2 GREFA VARGAS MARIO RAFAEL
SERVIDOR 3	

DETALLE DE JUSTIFICATIVOS DE MOVILIZACIÓN

FECHA	CONCEPTO	FACTURA No.	PROVEEDOR	VALOR
VALOR TOTAL				

 DAHUA CISNEROS RAQUEL GRIVANESA TECNICO EN ASISTENTE ADMINISTRATIVO I	 ING. OSWALDO VALVERDE DIRECTOR DE DESARROLLO SUSTENTABLE
--	---

FIRMAS DE APROBACION

 MAXIMA AUTORIDAD Abg. Antonio Rubes R/Lcda. Anita Rodriguez	 DIRECTOR ADMINISTRATIVO Lcda. Anita Rodriguez
--	--

REGISTRO EN TALENTO HUMANO Nro.: 348	REGISTRADO POR: ING. CARLOS TAPIA	FECHA: 06-12-2017
--------------------------------------	-----------------------------------	-------------------



GAD PROVINCIAL DE PASTAZA
 GOBIERNO AUTÓNOMO DESCENTRALIZADO PROVINCIAL DE PASTAZA
 Dir.: México, Francisco de Orellana 739 Y 27 de Febrero PUYO - PASTAZA
 CONTRIBUYENTE ESPECIAL SEGÚN RESOLUCIÓN N° 590 DEL 08 DE NOV. / 2004

Sr(es): Ayinda Tapuy Gabriela Tahiana
 C.I.: 16 00 661217

Domicilio: Comunidad Niña Amarun

Lugar de Transacción: Niña Amarun

Fecha de Emisión: 16-03-2018

Cód. del SRL N°: 1121707913

RUC: 1660000170001
**LIQUIDACIÓN DE COMPRA DE BIENES
 O PRESTACIÓN DE SERVICIOS**
 001-001 - **00033333**

CANT.	DESCRIPCIÓN	P. UNITARIO	VALOR DE VENTA
1	<p>Servicio de hospedaje del 30 de noviembre de 2017 y 03 de diciembre de 2017 en la comunidad Niña Amarun a la Sra. Raquel Delgado Técnico del GADPR, quien realizó la capacitación en manejo de chacras agroecológicas y seguimiento del gusano cachón y la enfermedad del plátano</p>	17,855	35,711
<p>Sub Total</p>			
<p>IVA 0%</p>			
<p>IVA .. 12%</p>			4,128
<p>VALOR TOTAL</p>			40

FORMA DE PAGO	
EFFECTIVO	✓
DINERO ELECTRONICO	
TARJETA DE CREDITO / DEBITO	
OTROS	

[Signature]
 RECIBI CONFORME

MONTESORRI IMPRESIONES CREATIVAS -
 Aguilar Carmen, Jenny del Carmen - Calle Camaranda
 sin y Luis Ariles Guerra - Puyo - Telf: 2988-257 -
 Aut. 3305 - RUC: 16000075520001 -
 F. Impresión 09/11/2017 del 0003201 al 0003300
 Válido hasta 05/11/2018

REPUBLICA DEL ECUADOR
 DIRECCION GENERAL DE REGISTRO CIVIL
 IDENTIFICACION Y REGISTRO

CIUDADANIA 160100004-3

TIRIATS PUMAR KAJEKUI JOVENTINO
 PASTAZA/PASTAZA/RIO CORRIENTES
 14 FEBRERO 1972

001-0024 00024 H
 PASTAZA/PASTAZA
 PLYD 2009

Tiriat Pumar Kajekui Joventino



ECUATORIANA***** E334312222

SOLTERO
 PRIMARIA AGRICULTOR

PASTAZA 16/12/2010
 16/12/2022

REN 3370654



ALKOSTO

RUC: 1600693897001
FACTURA - 001-001

QUEZADA MOREIRA YESSENIA KELLY
Dirección: Francisco de Orellana y Sumaco
PUYO - PASTAZA
AUT. SRI. N° 1121987355

N° 002612

F. AUT - 22/12/2017 - CADUCA: 22/12/2018
del 002601 al 002800

Documento Categorizado - NO

CLIENTE: RAQUEL DAIROS CISNEROS.
RUCED: 1600519241
FECHA: 23/12/2017

1 CASHA DE ATUN x 48.	60.-
1 CASHA DE SARDINA x 48	70.-
20 LB. DE LENTEJA	20.-
1 CASHA ACEITE FAVOR x 24.	39.60.
1 CASHA ACEITE SCHIOTE x 24	27.60.
10 FUNDAS DE SAL	7.50
25 LBS Avena AL CORNEL.	8.75
25 FUNDAS DE FIDEOS ANDOY.	18.75
10 FUNDAS MULTISECCION DEJA/44.	52.70.*
20. GELATINA YELI x 20	17.80 *
5 CUBETAS DE HUEVO	16.50
10 DUCALES TACO.	18.80 *
25 LBS AZUCAR VALDEZ.	12.30.
50 LBS DE ARROZ	27.50
13 PAQUETES PAPEL Higienico INST.	21.45 *
20 LBS MACHICA	12.00.
5 LAUVASILLA CREMA.	18.75 *
5 FUNDAS DE CARAMELO	10.00
10 LIBRAS DE NOTE	10.00

SUBTOTAL 12%	115.63
SUBTOTAL 0%	340.50
SUBTOTAL	456.12
IUS	13.88
TOTAL	<u>470.00</u>

Forma de pago:

Efectivo \$ 470.-
 Din. Electrónico _____
 Tarjeta Déb/Créd. _____
 Otros _____



ORIGINAL BLANCO: ADQUIRENTE
COPIA COLOR: EMISOR

REPUBLICA DEL ECUADOR
 DIRECCION GENERAL DE IDENTIFICACION
 IDENTIFICACION Y REGISTRO

CEDULA DE
CIDADANA N° 160100565-3



**SANTI GUJA
 WARAM OSCAR**
 GUARAY MALQUENI

**PASTAZA
 PASTAZA
 MONTALVO HERNANDEZ**
 FECHA DE NACIMIENTO: 1982-08-08
 RESIDENCIA: SCHAYORIANA
 SEXO: M
 ESTADO CIVIL: SOLTERO



PROVINCIA: PASTAZA
 MUNICIPIO: SCHAYORIANA

BASICA AGRICULTOR VOTANTE

EXERCICIO
 DEL DERECHO DE VOTO DE LA BASICA

EXERCICIO
 ALICER Y FORMA DE EJERCICION

PASTAZA
 2013-09-18
 2024-09-18



Santi Guja





GAD PROVINCIAL DE PASTAZA

GOBIERNO AUTÓNOMO DESCENTRALIZADO PROVINCIAL DE PASTAZA
 Dir.: México, Francisco de Orellana 739 y 27 de Febrero PUYO - PASTAZA
 CONTRIBUYENTE ESPECIAL SEGÚN RESOLUCIÓN N° 590 DEL 08 DE NOV. / 2004

Sr.(es): Triants Fuvar Kagekui Jovenhino

C.I.: 1601000043

Domicilio: Comunidad Canambo

Lugar de Transacción: Canambo

Fecha de Emisión: 16-03-2018

Cód. del SRI. N°. 1121707913

RUC: 1660000170001

**LIQUIDACIÓN DE COMPRA DE BIENES
 O PRESTACIÓN DE SERVICIOS**

001-001- **00033330**

CANT.	DESCRIPCIÓN	P. UNITARIO	VALOR DE VENTA	
9	Servicio de hospedaje del 17 al 18 de Noviembre de 2017, en la comunidad de canambo a la Sra. Raquel Delva, Técnico del GADPR, quien realizó la capacitación en manejo de chacras Agroecológicas y seguimiento del gusano Cochón y enfermedad del plátano	17,855	35,71	
		Sub Total		
		IVA 0%		
		IVA 1%...	4,28	
		VALOR TOTAL	40	

FORMA DE PAGO	
EFFECTIVO	✓
DINERO ELECTRONICO	
TARJETA DE CREDITO/DEBITO	
OTROS	

RECIBI CONFORME

MONTESSORI IMPRESIONES CREATIVAS -
 Aguilar Cerón Jenny del Carmen - Calle Guandara
 sin y Luis Añez Guerra - Puyo - Telf: 2888-257
 Aul. 3306 - RUC. 1600097552001 -
 E Impresión 09/11/2017 del 0003201 al 0003500
 Valido hasta 05/11/2018

Original: Emisor - Copia1: Vendedor - Copia2: Sin valor Tributario



GAD PROVINCIAL DE PASTAZA
 GOBIERNO AUTÓNOMO DESCENTRALIZADO PROVINCIAL DE PASTAZA
 Dir.: México, Francisco de Orellana 739 y 27 de Febrero PUYO - PASTAZA
 CONTRIBUYENTE ESPECIAL SEGUN RESOLUCIÓN N° 590 DEL 08 DE NOV. / 2004

Sr(es): Santi Cuyi Wakar Oscar

C.I.: 1601005653

Domicilio: Comunidad Santa Rosa

Lugar de Transacción: Santa Rosa

RUC: 1660000170001
**LIQUIDACIÓN DE COMPRA DE BIENES
 O PRESTACIÓN DE SERVICIOS**
 001-001 - **00033331**
 Cód. del SRI. N° 1121707913

Fecha de Emisión: 1603-2018

CANT.	DESCRIPCIÓN	P. UNITARIO	VALOR DE VENTA								
2	Servicio de hospedaje del 19-20 de Noviembre de 2017, en la comunidad de Santa Rosa a la Srta. Paquel Delva, Técnico del GADPR, quien realizó la capacitación en manejo de charcos cegros ecológicos y seguimiento del gusano cachon y la enfermedad del plátano.	17.855	35.71								
<p>FORMA DE PAGO</p> <table border="1"> <tr> <td>EFFECTIVO</td> <td><input checked="" type="checkbox"/></td> </tr> <tr> <td>DINERO ELECTRONICO</td> <td><input type="checkbox"/></td> </tr> <tr> <td>TARJETA DE CREDITO / DEBITO</td> <td><input type="checkbox"/></td> </tr> <tr> <td>OTROS</td> <td><input type="checkbox"/></td> </tr> </table>		EFFECTIVO	<input checked="" type="checkbox"/>	DINERO ELECTRONICO	<input type="checkbox"/>	TARJETA DE CREDITO / DEBITO	<input type="checkbox"/>	OTROS	<input type="checkbox"/>	<p>Sub Total</p> <p>IVA 0%</p> <p>IVA...12. %</p> <p>VALOR TOTAL</p>	<p>4.28</p> <p>40</p>
EFFECTIVO	<input checked="" type="checkbox"/>										
DINERO ELECTRONICO	<input type="checkbox"/>										
TARJETA DE CREDITO / DEBITO	<input type="checkbox"/>										
OTROS	<input type="checkbox"/>										

MONTESSORI INGRESOS CREATIVOS - Aguilar Carmen Jenny del Carmen - Calle Cumanda sin y Luis Alvar Guerra - Puyo - Telef. 2988-257
 Aut. 3309 - RUC: 1600097552301 - F. Impresión 09/11/2017 del 0003201 al 0003900 Válido hasta 09/11/2018

Original: Emisor - Copia1: Vendedor - Copia2: Sin valor Tributario

REPÚBLICA DEL ECUADOR
 DIRECCIÓN GENERAL DE REGISTRO CIVIL
 IDENTIFICACIÓN Y CIRCULACIÓN

CÉDULA DE CIUDADANÍA
 APELLIDOS Y NOMBRES
AGUINDA TAPUY GABRIELA TATIANA

LUGAR DE NACIMIENTO
PASTAZA ARAJUNO CURARAY

FECHA DE NACIMIENTO **1993-05-01**
 NACIONALIDAD **ECUATORIANA**
 SEXO **F**
 ESTADO CIVIL **SOLTERA**

No. **160066121-7**





INSTRUCCIÓN BÁSICA

PROFESIÓN / OCUPACIÓN ESTUDIANTE

E19331122

APELLIDOS Y NOMBRES DEL PADRE
AGUINDA SANTI KISTO

APELLIDOS Y NOMBRES DE LA MADRE
TAPUY CANELOS GRACIELA

LUGAR Y FECHA DE EXPEDICIÓN
PASTAZA 2013-04-10

FECHA DE EXPIRACIÓN
2013-04-10











GAD PROVINCIAL DE PASTAZA
 GOBIERNO AUTÓNOMO DESCENTRALIZADO PROVINCIAL DE PASTAZA
 Dir.: México, Francisco de Orellana 739 y 27 de Febrero PUYO - PASTAZA
 CONTRIBUYENTE ESPECIAL SEGÚN RESOLUCIÓN N° 590 DEL 08 DE NOV. / 2004

RUC: 1660000170001
**LIQUIDACIÓN DE COMPRA DE BIENES
 O PRESTACIÓN DE SERVICIOS**
 001-001 - **0003332**
 Cód. del SRL N°: 1121707913

Sr.(es): Santi Gualinga Teresa Danilo
 C.I.: 1601001922

Domicilio: Comunidad wiririma

Lugar de Transacción: wiririma

Fecha de Emisión: 16-03-2018

CANT.	DESCRIPCIÓN	P. UNITARIO	VALOR DE VENTA
2	Servicio de hospedaje del 22-23 de noviembre de 2017, en la comunidad de wiririma a la Srta. Raquel Dalma, Técnica del GADPR, quien realiza la capacitación en manejo de chacras agroecológicas y seguimiento del gusano cachón y la enfermedad del plátano	17.855	35.71
FORMA DE PAGO EFECTIVO <input checked="" type="checkbox"/> DINERO <input type="checkbox"/> TARJETA DE CREDITO / DEBITO <input type="checkbox"/> OTROS <input type="checkbox"/>		Sub Total	
		IVA 0%	
		IVA 12.00 %	4.28
		VALOR TOTAL	40

MONTESSORI IMPRESIONES CREATIVAS.
 Agülla Carmon Jenny del Carmen - Calle Curandá sin Y Luis Alvar Guevara - Puyo - Telef: 2688-257
 Aut. 3306 - RUC: 1600097552001 -
 E Impresión 06/11/2017 del 0003201 al 0003300
 Valido hasta 05/11/2018

Teresa santi
 RECIBI CONFORME

REPUBLICA DEL ECUADOR
 DIRECCIÓN GENERAL DE REGISTRO CIVIL
 IDENTIFICACIÓN Y CEDULACIÓN

CEDELA DE CIUDADANIA
 APELLIDOS Y NOMBRES
TAPUY GARCES KARINA MARTHA

LUGAR DE NACIMIENTO
PASTAZA ARAJUNO CURARAY

FECHA DE NACIMIENTO 1990-06-22

NACIONALIDAD ECUATORIANA

SEXO F

ESTADO CIVIL SOLTERO

N. 160052309-4





INSTRUCCIÓN BÁSICA

PROFESIÓN / OCUPACIÓN QUEHACER DOMESTICOS

E134312442

APELLIDOS Y NOMBRES DEL PADRE
TAPUY VARGAS JORGE ALEJO

APELLIDOS Y NOMBRES DE LA MADRE
GARCES CANELOS ANA ADRIANA

LUGAR Y FECHA DE EXPEDICIÓN
PASTAZA 2015-10-23

FECHA DE EXPIRACIÓN
2025-10-23







GAD PROVINCIAL DE PASTAZA
 GOBIERNO AUTÓNOMO DESCENTRALIZADO PROVINCIAL DE PASTAZA
 Dir: México, Francisco de Orellana 739 y 27 de Febrero PUYO - PASTAZA
 CONTRIBUYENTE ESPECIAL SEGÚN RESOLUCIÓN N° 590 DEL 08 DE NOV. / 2004

Sr.(es): Tapuy Bases Karina Hartha
 C.I.: 1600523094

Domicilio: Comunidad Loro cachi

Lugar de Transacción: Loro cachi

Fecha de Emisión: 16-03-2018

Cód. del SRL. N° 1121707913

RUC: 1660000170001
**LIQUIDACIÓN DE COMPRA DE BIENES
 O PRESTACIÓN DE SERVICIOS**
 001-001- **0003214**

CANT.	DESCRIPCIÓN	P. UNITARIO	VALOR DE VENTA
	<p> Servicio de hospedaje el 01/12/2017, en la comunidad de Loro cachi, a la Sra. Regiel Delira, Técnica del SADOPE, quien realizó la capacitación en manejo de charcas agroecológicas y seguimiento del gusano cachor y la enfermedad del plátano. </p>		17,06
<p> FORMA DE PAGO EFECTIVO <input checked="" type="checkbox"/> DINERO <input type="checkbox"/> ELECTRONICO <input type="checkbox"/> TARJETA DE CREDITO / DEBITO <input type="checkbox"/> OTROS <input type="checkbox"/> </p>		<p> Sub Total IVA 0% IVA 12% VALOR TOTAL </p>	<p> 2,14 20 </p>

Regina Tapuy
 RECIBI CONFORME

Original: Emisor - Copia1: Vendedor - Copia2: Sin valor Tributario

MONTESORI IMPRESIONES CREATIVAS-
 Aguilera Camilo, Jenny del Carmen - Calle Comanda
 s/n y Luis Añes, Guano - Puyo - Telef: 0988-257-
 Aul: 3305 - RUC: 1600097552001 -
 E: Impresión 06/11/2017 del 0003201 al 0003500
 Válido hasta 06/11/2018





GAD PROVINCIAL DE PASTAZA
 GOBIERNO AUTÓNOMO DESCENTRALIZADO PROVINCIAL DE PASTAZA
 Dir.: México, Francisco de Orellana 739 y 27 de Febrero PUYO - PASTAZA
 CONTRIBUYENTE ESPECIAL SEGUN RESOLUCION N° 590 DEL 08 DE NOV. / 2004

Sr(es): Ushigra Huashigra Mary Jassica
 C.I.: 16 008 436 09

Domicilio: Comunidad Victoria

Lugar de Transacción: Victoria

RUC: 1660000170001
**LIQUIDACIÓN DE COMPRA DE BIENES
 O PRESTACIÓN DE SERVICIOS**
 001-001- **0003215**
 Cód. del SRI. N° 1121707913

Fecha de Emisión: 16-03-2018

CANT.	DESCRIPCIÓN	P. UNITARIO	VALOR DE VENTA
	<p>Susceso de hospedaje el 02/12/2017 en la comunidad de victoria, alista. Rael Dalma. Técnico del GADPR quien realizó la capacitación en charcas agroecológicas y seguimiento del gusano cachain y la enfermedad del plátano</p>		17,86
<p>FORMA DE PAGO</p> <p>EFFECTIVO <input checked="" type="checkbox"/></p> <p>DINERO <input type="checkbox"/></p> <p>ELECTRÓNICO <input type="checkbox"/></p> <p>PAREJA DE <input type="checkbox"/></p> <p>CRÉDITO/DÉBITO <input type="checkbox"/></p> <p>OTROS <input type="checkbox"/></p>		<p>Sub Total</p> <p>IVA 0%</p> <p>IVA 12. %</p>	<p>2,14</p>
<p>RECEBI CONFORME</p> <p><i>[Signature]</i></p>			<p>VALOR TOTAL</p> <p>20</p>

Original: Emisor - Copia1: Vendedor - Copia2: Sin valor Tributario

**GOBIERNO AUTONOMO DESCENTRALIZADO PROVINCIAL DE PASTAZA
DIRECCIÓN DE DESARROLLO SUSTENTABLE**

**INFORME TÉCNICO DE CUMPLIMIENTO CON LA CAPACITACION Y ASISTENCIA
TECNICA EN EL MANEJO INTEGRAL DE PLAGAS Y ENFERMEDADES EN PLÁTANO
Y YUCA EN LAS COMUNIDADES DE LA PARROQUIA "RIO TIGRE"**

PROVINCIA: PASTAZA CANTON: PASTAZA PARROQUIA: RÍO TIGRE
COMUNIDADES: 23 COMUNIDADES DE LA PARROQUIA "RIO TIGRE"
FECHAS DE EJECUCIÓN: 17-30/11/2017 y 01- 04/12 /2017

OBJETIVO

Seguimiento y Asistencia Técnica del Manejo Integral de Plagas y Enfermedades en el cultivo de yuca y plátano en las 23 Comunidades que se encuentran en las cuencas de los Ríos: Conambo, Tigre y Curaray, pertenecientes a la Parroquia Rio Tigre.

ANTECEDENTES

Se ha dado cumplimiento por los técnicos de A&B-DS, en cumplimiento a la sumilla de autorización del señor Prefecto y del señor Director de Desarrollo Sustentable del GADPPz, previo requerimiento del señor Presidente del Gobierno Parroquial "Río Tigre", se y Bioconocimiento del Gobierno Provincia de Pastaza, según el itinerario presentado ante la autoridad del GADPPz.

En su totalidad las Comunidades pertenecientes a la Parroquia Rio Tigre, se encuentran ubicados en las orillas de los Ríos Conambo, Pindo y Curaray, al SURESTE de la Provincia de Pastaza, a una altura aproximada entre los 180 a 250 msnm. La población es de nacionalidad Kichwa, Zapara, Shiwiar y Achuar, hablan el idioma kichwa, Shiwiar y Achuar, su población de 660, con una extensión territorial de 5421 Km². La ruta de acceso a las comunidades del interior desde la Parroquia Shell es por vía aérea y el recorrido en las comunidades es por vía fluvial (canoa a motor y peque peque), cuentan con un centro educativo en su mayoría y con una pista aérea de tierra. La alimentación diaria de la población es la yuca, plátano, pesca, y su tradicional uchú manka, acompañado con una mokawa de chicha.

El Gobierno Autónomo Descentralizado Provincial de Pastaza, amparado a lo que establece la constitución vigente en su artículo 263 numerales 6 y 7 señalan "Fomentar las actividades productivas Provinciales" respectivamente promueve la producción agropecuaria de la Provincia de Pastaza y los Saberes Ancestrales de las Comunidades Indígenas.

La nueva Política Pública del GADPPz, ha establecido en la Dirección de Desarrollo Sustentable la creación de 5 componentes, entre los cuales uno de ellos es el componente 5 Agroecología-Bioconocimiento y saberes ancestrales, que propone los proyectos:

“CHACRAS AGROECOLÓGICAS” siendo una de sus actividades la conformación de las Escuelas de Campo en territorio, en los cuatro Cantones de la Provincia de Pastaza, con la finalidad de potenciar el progreso agropecuario de la Provincia y el desarrollo de talentos humanos locales con la perspectiva de identidad y sustentabilidad con orientación y enfoque agroecológico.

La economía de las familias indígenas es diversa, se basa en una economía tradicional de agricultura itinerante, como; huertas (chacras) en sus respectivos tambos y/o purinas, la casa y pesca, la recolección de frutos, y el intercambio de productos y artesanías. Las chacras o huertas son realizadas en forma asociadas con diferentes especies nativas endémicas de la zona que contienen una gran diversidad y con periodo de descanso (purumpiata) Bosque secundario. Los productos agrícolas más importantes para el autoconsumo son: plátano, papachina, yuca, maní, maíz, cacao y entre otros. Las chacras para las nacionalidades indígenas es sumamente importante no solo para la reproducción económica de las nacionalidades si no para su reproducción y fortalecimiento social y cultural, por ello, antes de construir la casa, lo primero que se prepara es el terreno que va a servir de huerta. El primer producto que se siembra es la yuca y el plátano, ya que constituye la base de su alimentación diaria. El cuidado de la huerta está sujeto a normas rituales y simbólicas que forman parte de su cosmovisión y deben ser respetadas estrictamente.

“MANEJO INTEGRADO DE PLAGAS Y ENFERMEDADES - MIPE.”

Cuya actividad principal es la elaboración de propuestas técnicas para incursionar en la solución de la problemática de la sanidad vegetal de los cultivos tradicionales y no tradicionales, a través de capacitaciones teórico-prácticas, personalizadas y grupales en toda la Provincia de Pastaza. Atención especial a las emergencias fitosanitarias y trabajando según protocolos y normas fitosanitarias de Agro calidad.

3.- JUSTIFICACION:

El Gobierno Autónomo Descentralizado Provincial de Pastaza, amparado en lo que establece la constitución vigente en su artículo 263 numerales 6 y 7, que señala “Fomentar la actividad agropecuaria” y “Fomentar las actividades productivas Provinciales” respectivamente; así como, en lo estipulado en el **TITULO III PRODUCCION Y COMERCIALIZACIÓN AGROALIMENTARIA, CAPÍTULO I FOMENTO A LA PRODUCCIÓN**, que señala en el Artículo, 14 Fomento de la producción agroecológica y orgánica- “El Estado estimulará la producción agroecológica orgánica y sustentable, a través de mecanismos de fomento, programas de capacitación, líneas especiales de crédito y mecanismos de comercialización en el mercado interno y externo, entre otros, determina como base jurídica, para la implementación de una chacra modelo con la implementación de plantas frutales endémicos y nativos de la zona dentro de las comunidades de la Parroquia Río Tigre.

Sin embargo y de conformidad a la ley y según las competencias actualizadas del GAD Provincial de Pastaza, de la solicitud presentada por la Comunidad Ancestral Kichwa Nina Amarun perteneciente al GAD Parroquial de “Río Tigre” del Cantón y Provincia de

Pastaza, sobre la necesidad de implantar una chacra modelo con plantas frutales endémicas, exóticas y con una parcela de cacao,

PARTICIPANTES

- 2 Técnicos del GAD Provincial de Pastaza-DS: Mario Grefa y Raquel Dahua, (técnicos del componente Agroecología y Bioconocimiento (chacras agroecológicas y saberes ancestrales)
- Presidente del GAD-Parroquial “Río Tigre” y la señora Vicepresidenta-Sr. Franklin Mayancha y Elodia Aranda.
- Dirigente de Salud de la Nacionalidad ZAPARA Sr. Luis Tuitui

DETALLE DE LAS ACTIVIDADES

FECHA	HORA	ACTIVIDADES REALIZADAS	Comun/sector
17/11/20 17	10H05 a 10H45	1.- Salida desde la Parroquia Shell por vía aérea hasta la Comunidad de Conambo, empresa AEROCONEJO	Shell- Conambo
	12H00 a 17h00	2.- Previa coordinación y convocatoria con el señor Presidente de la comunidad de Conambo y del GAD-Parroquial Río Tigre, se realizó la reunión con los moradores de la misma, donde el líder de la Comunidad dio la bienvenida al Presidente del GAD-Parroquial, Técnicos del GADPPz y a los socios presentes. Seguidamente intervino el señor Presidente del GADP-Río Tigre, sr Franklin Mayancha, saludando a todos los presentes, e informando el objetivo de la presencia de dos técnicos del GADPPz-DDS-A&B. A continuación intervino saludando a todos los presentes, en nombre del señor Prefecto Provincial de Pastaza, Director de DS, A&B y de los dos compañeros quienes nos encontrábamos presentes para el trabajo encomendado desde el 17-30/11/2017. 1.- Se informó a todos los presentes los trabajos que se viene realizando desde el año 2015, por la presencia del GUSANO CACHON en la plantación de la Yuca y la enfermedad del plátano conocido como: moco del plátano y banano (<i>Ralstonia solanacearum race2</i>) en la comunidad de Nina Amaru-sector Curaray, y con la plaga de la yuca en la mayoría de las comunidades de la Parroquia Río Tigre. 2.- luego de este pequeño informe por los dos compañeros técnicos, los moradores del sector manifestaron que gracias a Dios no son afectados por ninguno de las enfermedades como en la yuca y como en el plátano, adujeron que en la papaya y piña sí tienen problemas. Informaron que los frutos y hojas se secan y tienden a caerse en una etapa muy temprana de la planta. 3.- Luego de varias horas de diálogo con los moradores, se	Comunidad de Conambo

		<p>compartió y se capacitó el manejo de una chacra agroecológica en un perímetro de 10.000 m², aplicando los conocimientos culturales y ancestrales, sin expandir la frontera agrícola.</p> <p>4.- se realizó un ensayo y capacitación de cómo aplicar los productos biológicos y químicos, en caso de presencia de una plaga en la yuca y enfermedad del plátano.</p> <p>En conclusión, los habitantes y moradores del sector quedaron agradecidos al sr. Prefecto por la información y capacitación a través de los técnicos, y pidieron visitas por lo menos una vez al año, con la capacitación en manejo de chacras agroecológicas.</p>	
18/11/20 17	07H30 a 16H00	<p>El equipo de comisionados del GADPPz, GADP-Río Tigre y un Dirigente de Salud de la Nacionalidad Zapara con el acompañamiento de los propietarios de la chacra, realizamos visita a tres chacras en dicho sector, con la finalidad de verificar la presencia o NO de la enfermedad del plátano y plaga de la yuca. Debemos informar que NO se observó ninguna enfermedad del plátano ni de la yuca, lo que SÍ se observó la enfermedad en la papaya y piña</p>	Conambo
19/11/20 17	06H00 a 19H30	<p>- Salida desde la Comunidad de Conambo hasta la comunidad de Santa Rosa, por vía fluvial</p> <p>- En las comunidades de Imatiña, Kawao, Shúrika, Tanguntza y Yandana Entza, realizamos visitas en las chacras que se encuentran en las orillas del río Conambo por un lapso de 30 minutos, donde se observó que no existía la presencia del gusano cachón.</p> <p>- Lo que podemos informar y testificar la presencia de un 5% de la enfermedad del moco en plátano (<i>Ralstonia solanasearum race 2</i>),</p> <p>- además se observó la presencia de una enfermedad que ataca a la plantación de papaya en un 90% y en un 50% en la piña, el mismo que se desconoce dicha enfermedad.</p> <p>- con este trabajo que se fue realizando en los sectores antes mencionado que se encuentran a las orillas del río Conambo, la delegación llegamos a la Comunidad de Santa Rosa, a las 19h30 pm, donde las comunidades se encontraban participando en un taller y en espera a la delegación del equipo técnico del GADPPz, GADP-RIO TIGRE Y a su dirigente de la Nacionalidad ZAPARA.</p>	Conambo-Santa Rosa
20/11/20 17	07H30 a 16H00	<p>1.- Se dio inicio con el saludo protocolario por el SÍNDICO de la Comunidad Santa Rosa sr. David Mucushigua, y de los señores SINDICOS de las siguientes comunidades: Juyuintza, Tanguntza, Santa Rosa, Shúrika, Imatiña, Kawao, Shiona, Kanai</p> <p>2.- Posterior al saludo del Sr. Presidente del GADP-Río Tigre y de la Nacionalidad ZAPARA, realizamos un extensivo saludo a nombre del señor Prefecto Provincial de Pastaza Ab. Antonio Kubes R y de más autoridades de la misma.</p> <p>3.- Dando cumplimiento a lo solicitado por el Gobierno Parroquial de Río Tigre, los dos técnicos del GADPPz, procedimos a informar el objetivo del recorrido, y seguidamente a compartir en qué consiste el manejo de una chacra agroecológica y orgánica que se viene trabajando en la parte cercana a la ciudad de Puyo.</p> <p>4.-Se realizó un pequeño debate con los participantes sobre la capacitación realizada anteriormente por los técnicos del GADPPz, en la dosificación y aplicación de los productos biológicos (<i>Beauveria bassiana</i> + <i>Bacillus turhingsis</i>) y químico (Kárate) en la plantación de la Yuca. El 75% de los</p>	Comunidad Santa Rosa

	<p>participantes, tenían conocimiento de lo compartido anteriormente con la aplicación y utilización de los materiales para combatir la plaga de YUCA, atacado por el gusano CACHÓN.</p> <p>6.- Referente al gusano cachón, los asistentes de las comunidades, manifestaron que: GRACIAS AL APOYO DEL GOBIERNO PROVINCIAL DE PASTAZA, con la asistencia técnica y apoyo de insumos, han recuperado el 80% de su producto como es la YUCA, y por ende se manifestaron que tienen algo que comer y tomar su bebida diaria como es la chicha.</p> <p>7.- En el tema del plátano se manifestaron que era algo nuevo que aparece en las chacras de plátano dicha enfermedad y que ellos desconocían de donde proviene. En su mayoría de los participantes nos informaron que dicha enfermedad aparece desde hace 6 meses atrás.</p> <p>8.- Posterior al intercambio de información con los participantes, se les informó cómo aplicar técnicamente insumos químicos en el plátano como: GLIFOSATO en el plátano.</p> <ul style="list-style-type: none"> - Identificar la enfermedad del plátano en la parcela y/o chacra. - Desinfectar las herramientas, prendas y otros antes de ingresar a la parcela con el producto a base de yodo preparado en una tina de agua. - materiales e insumos a utilizar (ropa protector, guantes, mascarilla, gafas transparentes, botas, jeringuilla artesanal, 1 litro de glifosato preparado en cuatro litros de agua, según la recomendación de AGROCALIDAD, con la finalidad de controlar y por ende disminuir la enfermedad del plátano. - utilizar un palo con punta para hacer 5 a 8 huecos aproximadamente en el plátano, con la finalidad de tener facilidad de TENER ÉXITO AL INYECTAR el producto químico. - sacrificar todos los colinos que se encuentran en la planta infectada, inyectando con glifosato - sacrificar las plantas que se encuentran dentro de los cinco metros a la redonda a la planta infectada con la enfermedad (<i>Rashtonia solanacearum race 2</i>). - la aplicación para la planta madura en producción del plátano, será de 10 cm. En una jeringuilla artesanal. - desinfectar todas las prendas utilizadas antes de salir de la parcela de plátano. <p>9.- En horas de la tarde, luego del almuerzo compartido con los participantes, realizamos un recorrido a una de las chacras, con la finalidad de poner en práctica lo compartido en horas de la mañana en la casa comunal.</p> <ul style="list-style-type: none"> - Se notó una participación activa de los líderes, de lo compartido en la capacitación teórica. - No se observó la presencia del gusano cachón en la comunidad de Santa Rosa - Lo que podemos mencionar es que: SÍ se notó la presencia de la enfermedad del plátano en esa comunidad. (en una platanera de 3500 metros cuadrados, se contabilizó cuatro 4 plantas infectadas con esa enfermedad) <p>10.- Los asistentes quedaron agradecidos por el apoyo del gobierno Provincia de Pastaza, por el apoyo extendido con técnicos, insumos biológicos <i>Beauveria bassiana</i> + <i>bacillus turinghiensis</i> e insumo químico como el glifosato.</p> <p>11.- Los líderes de las comunidades, solicitaron verbalmente al presidente del GADP, que siga gestionando, con el pedido al GADPPz, para tener presencia de técnicos, y como también con apoyo en insumos y otros materiales necesarios. En conclusión quedaron agradecidos por el trabajo realizado por los técnicos en representación del GADPPz-DDS-A&B.</p>	
--	---	--

		<p>GLIFOSATO en el plátano.</p> <ul style="list-style-type: none"> - Identificar la enfermedad del plátano en la parcela y/o chacra. - Desinfectar las herramientas, prendas y otros antes de ingresar a la parcela con el producto a base de yodo preparado en una tina de agua. - materiales e insumos a utilizar (ropa protector, guantes, mascarilla, gafas transparentes, botas, jeringuilla artesanal, 1 litro de glifosato preparado en cuatro litros de agua, según la recomendación de AGROCALIDAD, con la finalidad de controlar y por ende disminuir la enfermedad del plátano. - utilizar un palo con punta para hacer 5 a 8 huecos aproximadamente en el plátano, con la finalidad de tener facilidad de TENER ÉXITO AL INYECTAR el producto químico. - sacrificar todos los colinos que se encuentran en la planta infectada, inyectando con glifosato - Sacrificar las plantas que se encuentran dentro de los cinco metros a la redonda a la planta infectada con la enfermedad <i>rasltonia solanacearum race</i> <p>2.- La aplicación para la planta madura en producción del plátano, será de 10 cm. En una jeringuilla artesanal.</p> <ul style="list-style-type: none"> - Desinfectar todas las prendas utilizadas antes de salir de la parcela de plátano. <p>9.- En horas de la tarde, luego del almuerzo compartido con los participantes, realizamos un recorrido a una de las chacras, con la finalidad de poner en práctica lo compartido en horas de la mañana en la casa comunal.</p> <ul style="list-style-type: none"> - Se notó una participación activa de los líderes, de lo compartido en la capacitación teórica. - Se observó la presencia del gusano cachón en la comunidad de Yana Yacu, cercana a la comunidad de Wiririma, donde las mariposa se encontraban ovulando en las hojas de la Yuca en un 10% de su totalidad de la chacra - Se realizó la ELIMINACIÓN de los huevos, con la participación de los participantes de la comunidad, (quema de huevos, reventando los huevos entre uñas), humeada quemando hojas de barbasco en seis esquinas de la chacra, para evitar de alguna manera la presencia de la mariposa en la noche - Además podemos mencionar que: SÍ se notó la presencia de la enfermedad del plátano en las comunidades antes mencionadas. <p>10.- Los asistentes quedaron agradecidos por el apoyo del gobierno Provincia de Pastaza, por el apoyo extendido con técnicos, insumos biológicos <i>Beauveria bassiana</i> + <i>bacillus turinghiensis</i> e insumo químico como el glifosato.</p> <p>11.- Los líderes de las comunidades, solicitaron verbalmente al presidente del GADP, que siga gestionando, con el pedido al GADPPz, para tener presencia de técnicos, y como también con apoyo en insumos y otros materiales necesarios. En conclusión quedaron agradecidos por el trabajo realizado por los técnicos en representación del GADPPz-DDS-A&B.</p> <p>12.- El trabajo se culminó exitosamente, y los habitantes quedaron agradecidos.</p>	
<p>24/11/20 17</p>	<p>07h30 a 09h00</p>	<p>1.- Salida desde la comunidad de Wiririma hasta la comunidad de Nina Amarum por vía aérea.</p> <p>2.- Por el mal tiempo en la comunidad de Nina Amarún, la avioneta de la EMPRESA AEROCONEJO, no pudo aterrizar en dicha pista y aun peor en las pistas cercanas como Lororo Cachi y Pava Cachi. (techo bajo)</p> <p>3.- De esta manera nos trasladamos a la Parroquia Shell, con la finalidad de ingresar en las próximas horas del mismo día. Pero lamentablemente por continuar con el mal tiempo, no se pudo ingresar a Nina Amarum, retornando a Puyo a las 16H00.</p>	
<p>25/11/20 17</p>	<p>06h00 a</p>	<p>1.- Espera en la empresa de Aeroconexo-Shell, con la finalidad de ingresar a Nina Amarum, pero lamentablemente por continuar el mal tiempo no</p>	<p>Shell</p>

	16h00	ingresamos. Quedando un acuerdo con el capitán, para ingresar el día Lunes 27 de noviembre del 2017.	
27/11/20 17	06h00 a 16h00	1.- Espera en la empresa de Aeroconexo-Shell, con la finalidad de ingresar a Nina Amarum, pero lamentablemente por continuar el mal tiempo no ingresamos. Quedando para el siguiente día martes.	Shell
28/11/20 17	06h00 a 16h00	1.- Espera en la empresa de Aeroconexo-Shell, con la finalidad de ingresar a Nina Amarum, pero lamentablemente por continuar el mal tiempo no ingresamos. Quedando para el siguiente día miércoles.	Shell
29/11/20 17	06h00 a 16h00	1.- Espera en la empresa de Aeroconexo-Shell, con la finalidad de ingresar a Nina Amarum, pero lamentablemente por continuar el mal tiempo no ingresamos. Quedando para el siguiente día jueves.	Shell
30/11/20 17	07h30 a 08h30	1.- Ingreso a la comunidad de Nina Amarum por vía aérea, los siguientes: Mario Grefa, Raquel Dahua técnicos del GADPPz, y la Sra. Elodia Aranda (Vicepresidenta del GADP-RIO TIGRE)	Shell
01/12/20 17	06h00 a 09h00	1.- Traslado por vía Fluvial del río Curaray, desde la Comunidad Nina Amarum hasta la comunidad de Loro Cachi. 2.- Previa comunicación con el señor Presidente de la Comunidad Sr. Oscar Santi, se tuvo éxito con la participación de los socios. 3.- El trabajo se realizó con el mismo orden y temáticas que en el resto de las comunidades de Santa Rosa y Wiririma, divididos en dos jornadas. 4.- En las comunidades de Sisa, Loro Cachi, NO se observó la presencia del gusano cachón. 5.- Lo que SI se observó la presencia de la enfermedad del plátano en las dos chacras visitadas. (Sr. Jorge Santi y Jaime Flor) 6.- los asistentes manifestaron que dicha enfermedad se encuentra en todas las chacras y particularmente a la orilla del río Curaray. 7.- pidieron más capacitación y tiempo con la asistencia técnica en cada una de las comunidades. 8.- El trabajo se culminó con éxito a las 17 horas de la tarde, posterior al trabajo en campo.	Comunida de Lorocachi.
02/12/20 17	06h00 a 09h00	1.- Traslado por vía Fluvial del río Curaray, desde la Comunidad de Loro Cachi hasta la comunidad de Jatun Playa y Victoria 2.- El trabajo se realizó con el mismo orden y temáticas que en el resto de las comunidades de Santa Rosa y Wiririma, divididos en dos jornadas. 3.- En las comunidades de Jatun Playa y Victoria, NO se observó la presencia del gusano cachón. 4.- Lo que SI se observó la presencia de la enfermedad del plátano en las tres chacras visitadas en las comunidades antes mencionadas 5.- Los asistentes manifestaron que dicha enfermedad se encuentra en todas las chacras y la presencia de esta enfermedad manifestaron que está más de 2 años. 6.- Pidieron más capacitación y tiempo con la asistencia técnica en cada una de las comunidades. 7.- El trabajo se culminó con éxito a las 17 horas de la tarde, posterior al trabajo en campo. 8.- Agradecieron por el apoyo extendido con los técnicos e insumos por parte de la autoridad Provincial del GADPPz, y pidieron que continúen con el apoyo técnico, insumos y otros materiales pertinentes que sirva para	Jatun Playa y Victoria

		controlar y reducir dicha enfermedad.	
03/12/2017	07h00 a 12h25	1.-Salida por vía Fluvial aguas arriba desde la comunidad de Victoria hasta la comunidad de Nina Amarum. 2.- Posterior a la llegada a la Comunidad de Nina Amarum, recorrimos a la chacra del señor Kisto Aguinda, donde se observó la presencia del gusano cachón en un 15%, en la fase de depósito de huevos. 4.- Realizamos el control fitosanitario, aplicando los productos orgánicos y por la noche con la trampa a las mariposas voladoras, aplicando un foco, tarro vacío con ventanas y aceite quemado como base, donde se capturó algunas mariposas. 5.- Los huevos de las mariposas le eliminamos quemando los huevos.	Victoria
04/12/2017	07h30 a 09h20 12h45 a 13h45	Salida desde la comunidad de Nina Amarum hasta la comunidad Pava Cachi, con la finalidad de tomar el vuelo hasta la Parroquia Shell. Salida por vía aérea desde la comunidad de Pava Cachi, hasta la parroquia Shell.	Pavacachi-Shell

CONCLUSIONES.

Las actividades de asistencia y capacitación técnica en manejo de chacras agroecológicas, seguimiento y control del gusano cachón y la enfermedad del plátano, **NO SE DIO CUMPLIMIENTO** a la fecha programada inicialmente desde el 11 al 26 de Noviembre del 2017, por razones de no contar con los productos biológicos, aceite de ligar, y entre otros materiales necesarios a utilizarse en dicho trabajo. Por lo que el ingreso se realiza el 17/11/2017 al 04/12/2017. Además debemos resaltar que por el mal tiempo se amplió la fecha de cumplimiento hasta el 04 de diciembre 2017. Por lo tanto se dio cumplimiento a la segunda fecha de programación que a continuación se detalla.

- ❖ Se cumplió el cronograma de actividades establecido para la capacitación y asistencia técnica en el manejo integral de plagas y enfermedades en el plátano y yuca, realizando el recorrido por las comunidades de la parroquia Rio Tigre.
- ❖ Se ha identificado la presencia en un 20% la enfermedad del plátano conocido como *Ralstonia solanasearum race 2* en la mayoría de las comunidades.
- ❖ Se ha entregado 100 litros de GLIFOSATO, al señor presidente del GADP-RIO TIGRE, mediante una ACTA de entrega y recepción, para que se entregue equitativamente y según el número de habitantes o familias en cada una de las comunidades.

- ❖ Con el glifosato entregado por el Gobierno Provincial, se ha realizado un ensayo de aplicación en la parcela de plátano infectado por la enfermedad *Ralstonia Solanacearum* race 2, en los lugares de concentración con las comunidades y en la parcela de plátano
- ❖ Se ha procedido la entrega de 60 litros de aceite de ligar 2 tiempos, mediante ACTA DE ENTREGA Y RECEPCIÓN, al señor Presidente del GADP-Río Tigre, la misma que fue utilizado para ligar en el combustible que se utilizó en la movilización de la comitiva, entre los ríos Cnambo Yacu, Pindo Yacu y Río Curaray.
- ❖ Debo señalar que un litro de aceite de ligar es aplicado para 10 galones(40 litros) de gasolina y posteriormente utilizado para el motor fuera de borda.
- ❖ Existe un sobrante de 10 litros de aceite, por razones que se utilizó 500 galones de gasolina apoyado por el GADPPz, la misma que se quedó en bodegas de la comunidad de Wiririma, para ser utilizado para el próximo recorrido de los técnicos.
- ❖ Se ha observado la presencia de una enfermedad que ataca a los cultivos de piña y papaya presentando pudrición en la parte alta del tallo y hojas en la etapa de desarrollo de la planta y se desconoce dicha enfermedad.
- ❖ Con la asistencia técnica y apoyo con - bio insumos y químicos brindados anteriormente y actualmente por parte de los técnicos del GADPPz, avanzaron a controlar y han recuperado la mayoría de los cultivos de la yuca.
- ❖ Se **IDENTIFICÓ** la presencia del gusano cachón en la comunidad Yana Yaku, Nina Amarun, Wiririma y Makao, en donde se verifico que las mariposas ovipositaban en las hojas de la yuca por la noche.
- ❖ En las comunidades de Arenal y 12 de Octubre, perteneciente al vecino País del Perú, no se identificó ninguna plaga y enfermedad a las plantaciones de Yuca ni plátano.
- ❖ En su mayoría de las familias de las comunidades del interior, manejan chacras con monocultivo (yuca) y/o de plátano, y pocos con policultivo (yuca, plátano, piña y papaya en una misma parcela), el cual da mayor facilidad de plaga o enfermedad ataque y destruye la plantación.
- ❖ Se capacitó el manejo de chacras agroecológicas con conocimientos ancestrales, que se viene apoyando por parte del GADPPz desde el año 2014, a los beneficiarios cercanos de las diferentes parroquias y cantones cercanos a la ciudad de Puyo.
- ❖ Para el ingreso con la empresa Aero conexo no pudo aterrizar e ingresar con los técnicos, a pesar del mal tiempo, y con retraso de fechas, se dio cumplimiento la actividad planificada por segunda ocasión.

RECOMENDACIONES.

- ✓ **Actualizar la declaración de emergencia fitosanitaria, por parte de AGROCALIDAD Y DEL GADPPz, hasta cuando se logre recuperar en un 100% la chacra con el control de la plaga de la yuca y de la enfermedad del plátano conocido como el moco RALSTONIA SOLANACEARUM RACE 2.**

- ✓ Sugerimos que se provea con una bomba de fumigar a las familias de las 23 comunidades que se encuentran amenazadas con la plaga del gusano cachón y la enfermedad del plátano.
- ✓ Ubicar un presupuesto anual considerable en el proyecto "MIPE o de Sanidad Vegetal" para la compra de insumos biológicos y materiales a utilizar como: guantes, mascarilla, gafas transparentes y overol desechable y jeringuillas desechables, porque siempre se va a necesitar estar previniendo y controlando las plagas en los cultivos mencionados, y porque siempre al final de cada año nos falta producto para entregar a los beneficiarios ante su necesidad.
- ✓ Socializar y capacitar con una chacra modelo ordenado agroecológicamente en cada comunidades, introduciendo plantas frutales de la zona y medicinales dentro de una chacra de plátano o yuca, ya que se ha observado un MONOCULTIVO en la mayoría de las chacras, el cual es afectado por plagas y enfermedades con mayor rigurosidad.
- ✓ Se sugiere proveer por parte de la AUTORIDAD del GADPPz, en convenio con el GADP-"Río Tigre", una canoa con su respectivo motor fuera de borda en los ríos (1 en Pindo Yacu y 1 en el río Curaray), la misma que servirá para la movilización de los trabajos con el seguimiento técnico. Ya que por dos ocasiones se ha constatado y hemos tenido dificultades con el daño de los motores que son apoyados por las comunidades, los mismos que por los años de vida útil se encuentran deteriorados y/o requieren de un mantenimiento de las mismas.
- ✓ Sugerimos que las comunidades del interior, realicen sus chacras en las partes altas de su comunidad, ya que en la orilla de los ríos son más afectados por la enfermedad del plátano, con el apoyo y asistencia técnica en manejo de chacras agroecológicas y saberes ancestrales del GADPPz.
- ✓ Sugerimos sacrificar las plantas de plátano y quemarlos en el mismo sitio, en caso de no contar con bio-insumos y mantener en cuarentena donde esté con la afectación de un 25% de ataque.

Se requiere los materiales de Buenas Prácticas de Manufactura (BPM) como, guantes, mascarillas, overoles o ropa protector, jeringas, gafas transparentes y botas(negras) lo más pronto posible, con la finalidad de combatir la enfermedad del plátano *RALSTONIA SOLANACEARUM RACE 2*.

Los insumos utilizados para combatir las enfermedades del plátano según la recomendación de Agro calidad es el Glifosato, el mismo que personalmente como técnicos no recomendamos la utilización del químico por cuanto estamos en contra de los cultivos convencionales o tradicionales y es dañino para la salud humana.

Técnicos del GADPPz, recomendamos sacrificar a la planta del plátano que está infectada con *Ralstonia solanasearum race 2* y/o buscar otras alternativas de control entre las instituciones afines como (AGROCALIAD, UNIVERSIDADES AFINES Y EL GADPPz).

Adjunto copias de documentos de descargo y anexos.

Para los fines consiguientes.

Atentamente,

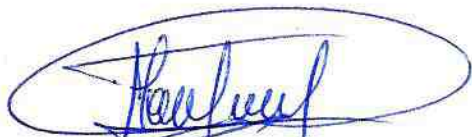
A handwritten signature in blue ink, enclosed within a blue oval. The signature appears to be 'Mario Grefa'.

Tlgo. Mario Grefa
TECN. PROM..SOC. COM. 2

A handwritten signature in blue ink, appearing to be 'Raquel Dahua'.

Ing. Raquel Dahua
ASISTENTE ADMINISTRATIVO 1

ANEXOS

INGRESO DE LA COMISIÓN TECNICA DEL GADPPz y GADP-RIO TIGRE

TRANSPORTE AEREO





Recorrido por vía fluvial Conambo, Pindo Yacu y Curaray.

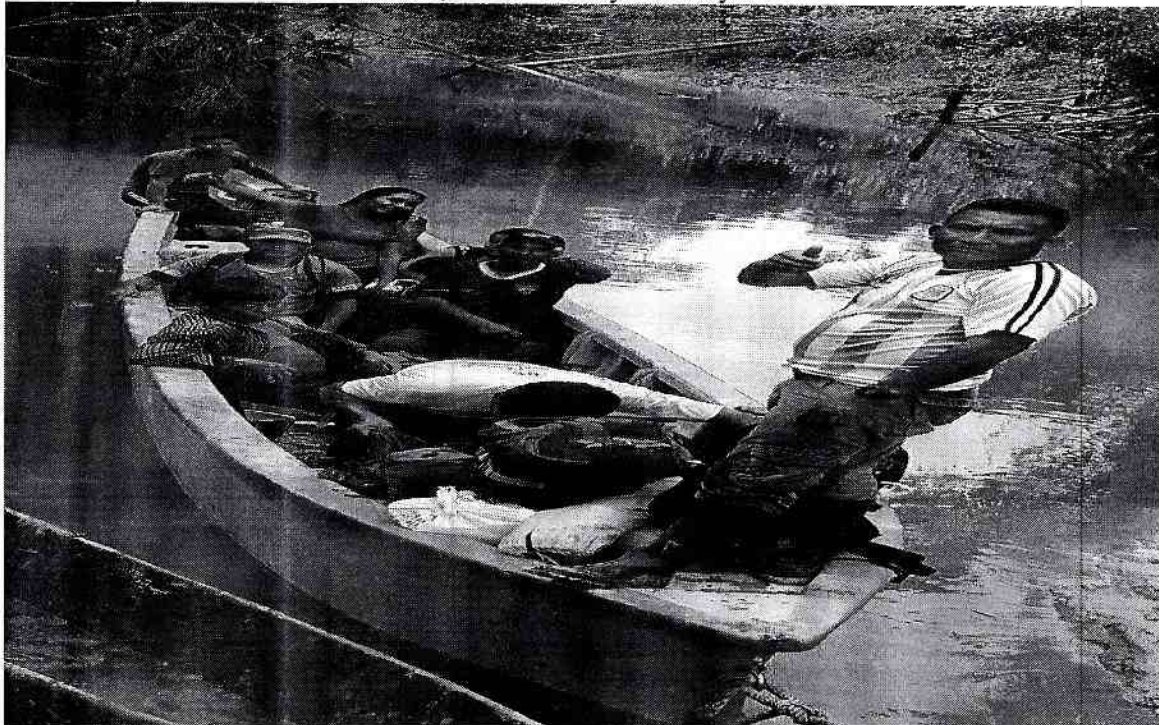

Recorrido por el río Curaray



ACEITE DE LIGAR Y COMBUSTIBLE UTILIZADO EN LA MOVILIZACION FLUVIAL

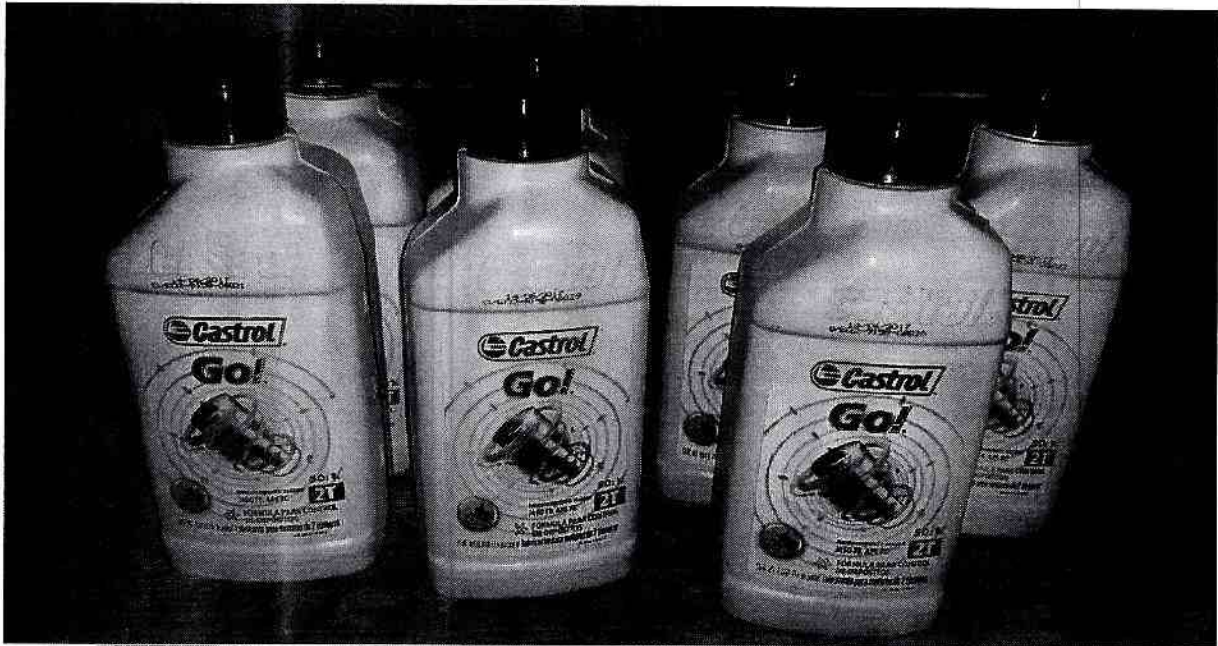

Se determino la presencia del gusano cachon en la comunidad Yana Yaku y Nina Amarum

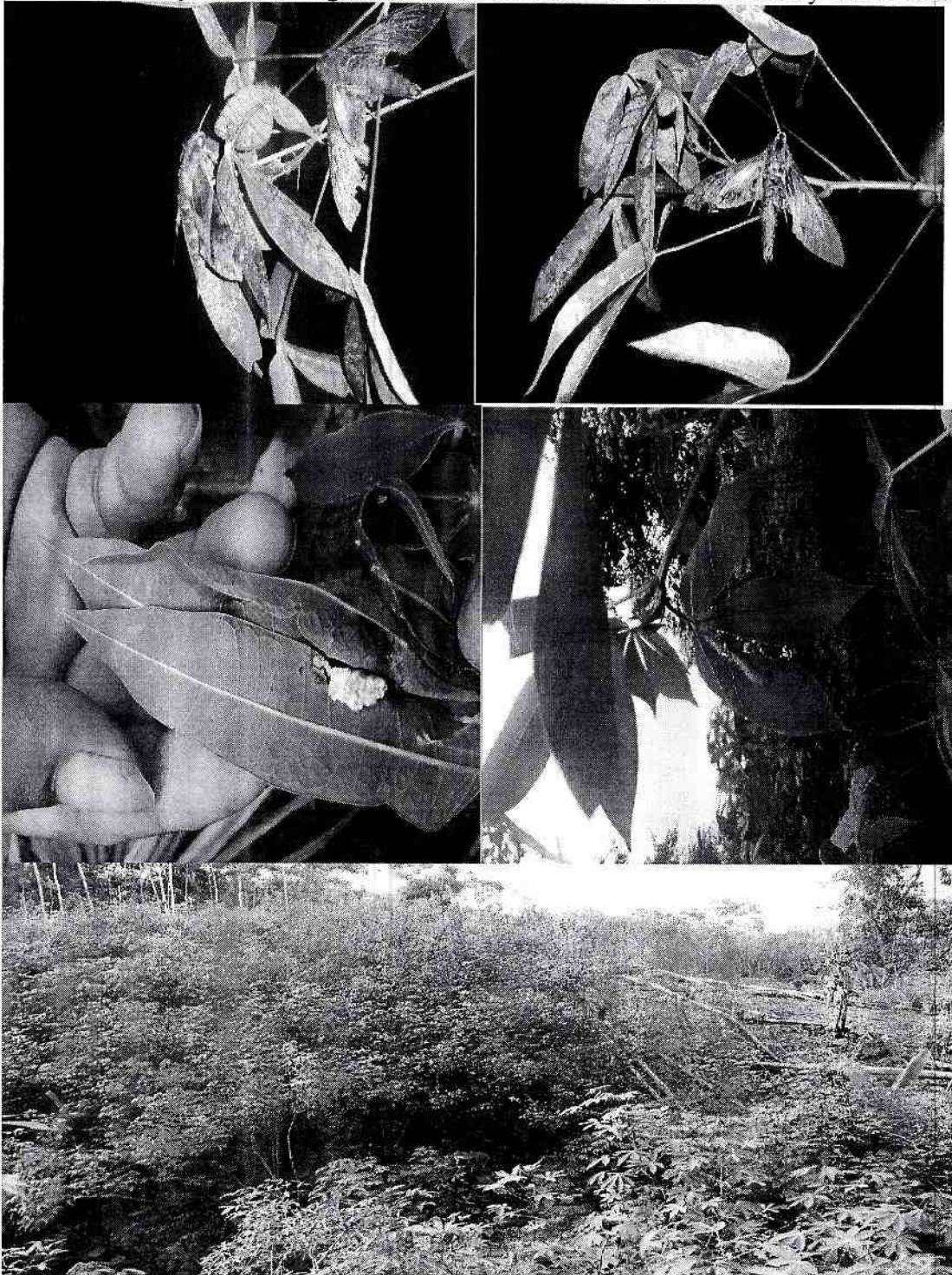



Enfermedad del plátano







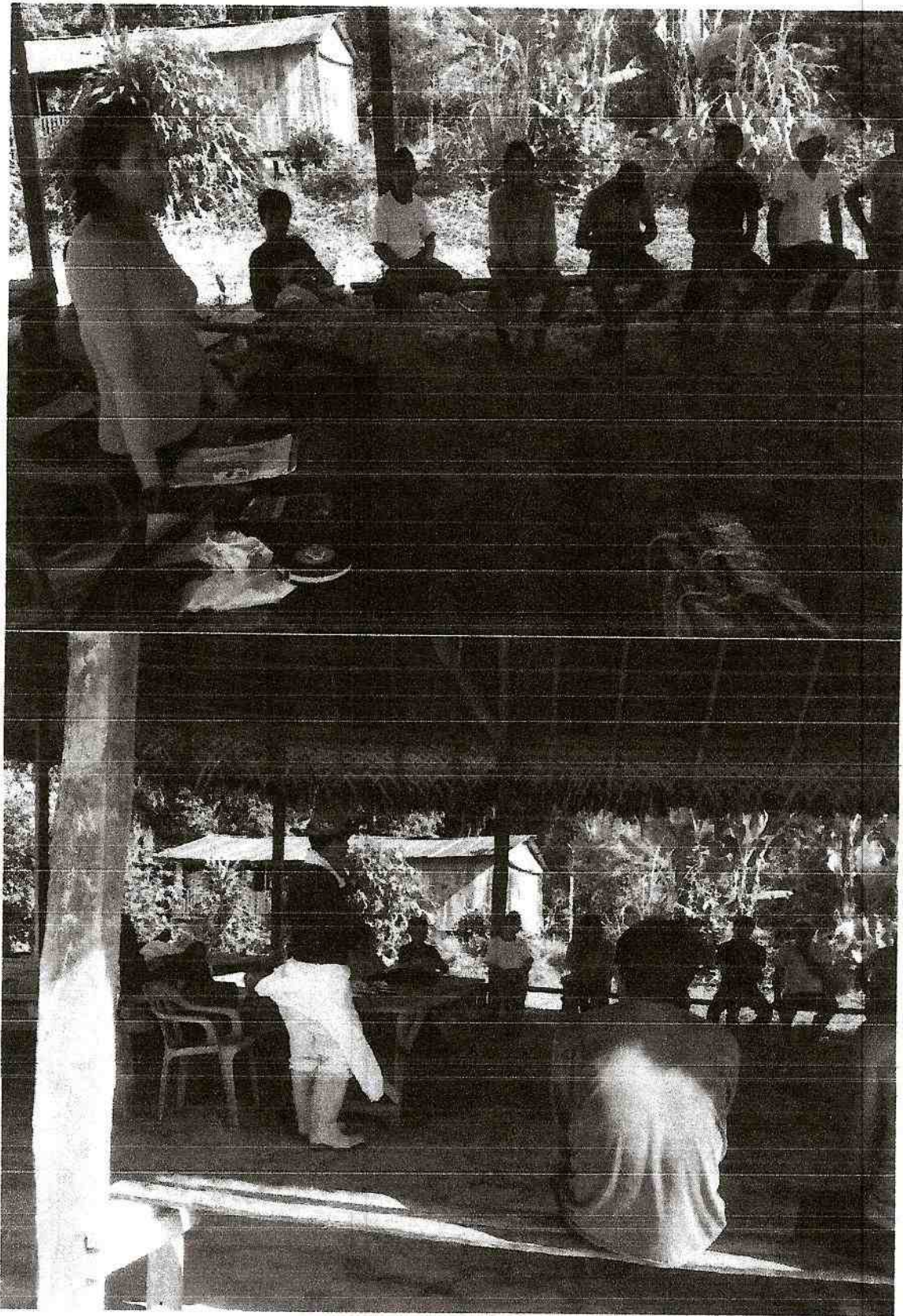

Capacitación en las comunidades de la Parroquia Rio Tigre

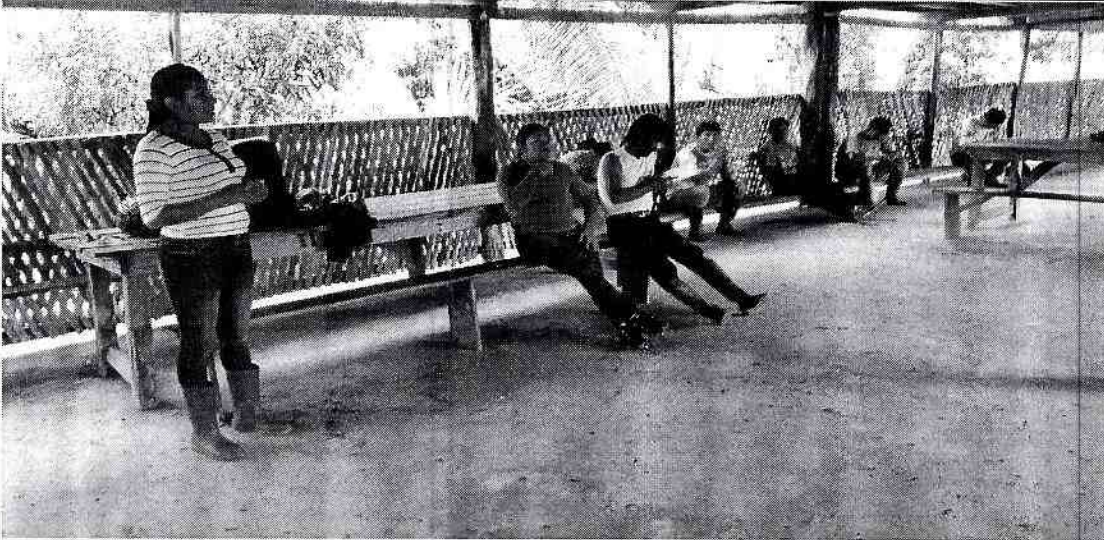

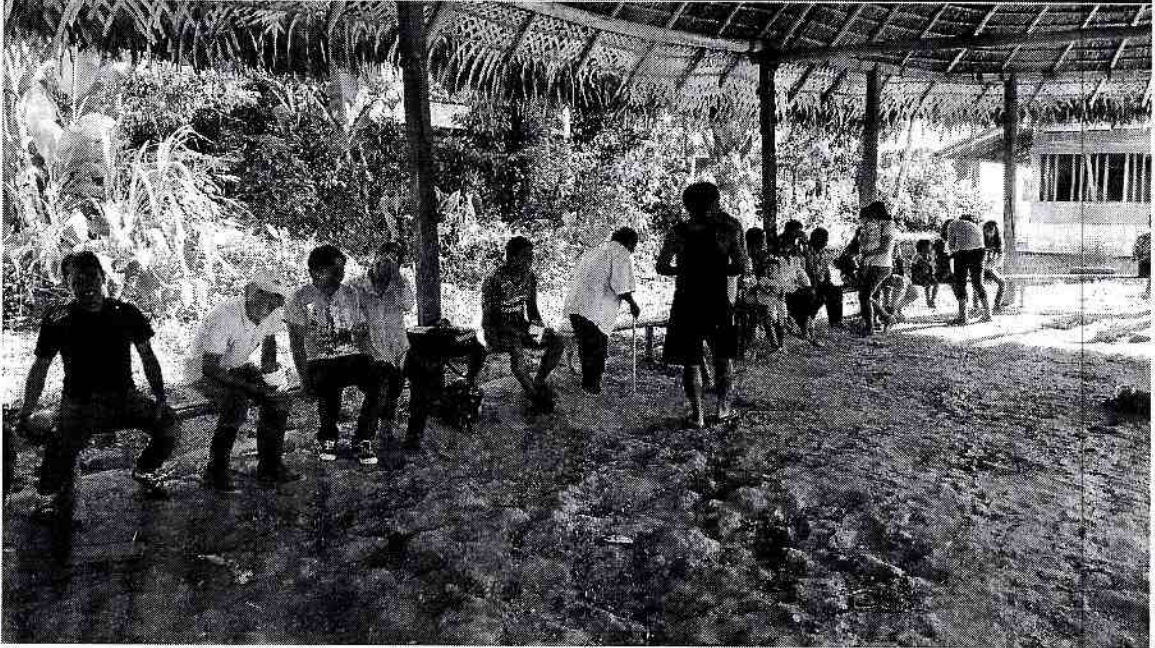

Entrega de bio insumos a los socios de las comunidades de la parroquia Rio Tigre



REGISTRO DE FIRMAS

Institución: GADPPz

Comunidad: Niña Amaru

Fecha: 17 de noviembre de 2017 y 04/12/2017

Tema: Asistencia técnica en plagas y enfermedades

N°	Nombres y Apellidos	N° Cédula	Firmas
	Cesario Isidro Carreles Cují	160041968-1	
	Miguel Marlon Cují Hainya	160024828-8	
	Darwin Saul Aranda Hamellakke	160058784-2	
	Jorge Fausto Aguinda Tapuy	1600337313	
	Carla Solanda Vargas Carreles	165006128-4	Karla Vargas
	Merino Santi Juana Graciela	160035491-2	
	Sosana Inés de Sant Margoth	160066046-6	
	Laura Focio Santi Carreles	1600307910	
	Graciela Santa Tapuy Carreles		
	Ana Alexandra Aguinda Tapuy	160033733-9	
	Catalupe Tapuy	1600642605	
	Ziliana Aguinda	160033732-7	
	Luis Miguel Cují Aguinda	160065453-7	
	Guasto Aguinda	160010382-2	

REGISTRO DE FIRMAS

Institución: GADPPz

Comunidad: Mirimca

Fecha: 17/11/2019 al 01/12/2019

Tema: Asistencia técnica en plagas y enfermedades

N°	Nombres y Apellidos	N° Cédula	Firmas
	Greta Vargas Jacob Tomaj	1600477861	
	Greta Inmunda German Eloy	1600114316	
	Greta Andi Marueta Carlota	1500210859	
	Caros Mayancho Hinam	1600337222	No Firma
	Escobar Santi Sergio Jorge	1600170777	
	Esaba Santi Anibal Elen	1600268880	
	Cuji Santi Virginia Sekat	1600763179	No Firma
	Cuji Canjano Ximena Pakesh	1600763831	No Firma
	Dahu Padilla Daniel Aquilino	1600370918	
	Santi Masca Marco Ramiro	1600574790	
	Santi Agüinda Wabirca Floreshina	1680116328	
	Santi Santi Fernando	1600138329	
	Santi Agüinda Darwin Ramiro	1600660557	No Firma
	Santi Aranda Rosa Piedad	1600558504	

REGISTRO DE FIRMAS

Institución: GADPPz

Comunidad: Santa Rosa

Fecha: 17/11/2017 al 04/12/2017

Tema: Asistencia técnica en plagas y enfermedades

N°	Nombres y Apellidos	N° Cédula	Firmas
	Ashanga Vargas Edwin	1600691065	
	Kanivas Santi Lida Yolanda	1401328743	No Firma
	Grifa Vargas Myriam Hipatia	160033029-2	
	Cuji Santi Abel Hernan	1600038342	
	Chup Cuji Paola Carolina	1600637662	No Firma
	Cuji Hanyca Higuell	1600248288	
	Santi Cuji Leonardo Cesar	0703550608	
	Cuji Caniyano Kayip Byron	1600763856	
	Dalva Padilla Roque	1600202558	
	Dalva Hayancho Rosa Iver	1600249740	
	Armas Tuily Flor Heledora	1600137887	
	Cuji Cardena Nancy Nelli	1600551699	
	Marmallaco Andi Veronica Rosela	1600599029	
	Santa Maria Vargas Deysi	1600633494	

REGISTRO DE FIRMAS

Institución: GADPPZ

Comunidad: Santa Rosa







Fecha: 17/11/2017 al 04/12/2017

Tema: Asistencia técnica en plagas y enfermedades

N°	Nombres y Apellidos	N°. Cédula	Firmas
	Ujito Rizo Melvin Felix	1600763435	
	Vargas Inmunda Rosa Florentina	1600129199	Rosa Vargas
	Vargas Tanchima Colombita	1600264749	
	Aranda Santi Julia Marcela	1600266444	No Firma
	Aranda Suarez Miguel Eduardo	1600115016	
	Aranda Mayancho Gladys	1600142960	No Firma
	Andi Vargas Neemi Arcely	1650038548	Neemi Andi
	Alvarado Masco Valencio Benjamin	1600179822	
	Alvarado Garces Flavio Rolando	1600858276	
	Alvarado Garces Valencio	1600616914	
	Ahva Paa Huato Claudia	1600631137	claudia Ahva
	Aguinda greta Sixto Paul	1800400210	
	Aguiasanta Arias Nelly Judith	1601001900	
	Rizo Malaver Ernestina Rebeca	1600189094	

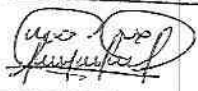
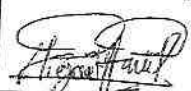
REGISTRO DE FIRMAS

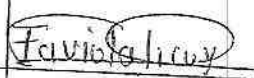
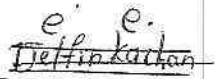
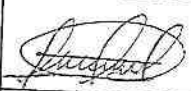
Institución: GADPPz
 Comunidad: Santa Rosa
 Fecha: 17/11/2012 al 21/12/2012
 Tema: Asistencia técnica en plagas y enfermedades

N°	Nombres y Apellidos	N°. Cédula	Firmas
	Aguasanta Anca Yolanda	1600330607	NO FIRMA
	Santi Liza Wilson Cristobal	1600385239	
	Eneida Jimunda German Eloy	1600114316	
	Hamullacta Andi Aracely	1600599474	
	Manya Santi Jacqueline	1600660227	
	Mayanacha Dajusi Celvio Aniceta	1600828907	NO FIRMA
	Hamaallacta Andi Hyail Ramon	1600872582	
	Hamaallacta Andi Luis Pedro	1600599011	
	Licy Vargas Faviola Clara	1600423279	
	Kachay Allanes Del Sin Oswaldo	1600660233	e. e. 
	Hidalgo Greca Francisco	1600477943	
	Geron Santi Estando Alfredo	1600548293	
	Crotetuca Lmenda Julia	1600631509	NO FIRMA
	Geron Santi Manolo Abigail	1600678989	

REGISTRO DE FIRMAS

Institución: GADPP

Comunidad: Santa Rosa

Fecha: 17/11/2017 al 04/12/2017

Tema: Asistencia técnica en plagas y enfermedades

N°	Nombres y Apellidos	N° Cédula	Firmas
	Santi Aranda Carlos Segundo	1600447682	
	Santi Armas Angiolo Sofía	1600836441	
	Santi Caji Ana Lucía	1600763229	No Firma
	Santi Aranda Harlon German	1600846404	
	Santa Maño Caji Melinda	1600971902	No Firma
	Sandu Yangora Feliciano	1600739179	
	Roz Caji Harold Maño	1600181059	
	Pantam Wankis Elena	1600276636	
	Mango Huacshiguo Juan Pío	1600243032	No Firma
	Mango gualinga Baltazar	1600083321	
	Huacshiguo Valenó	1600143372	No Firma
	Huacshiger guala Elsa	1600512915	No Firma
	Meñón Santi Juana	 1600354412	No Firma
	Ortiga Ruzi Oswaldo Patrio	1600245854	

REGISTRO DE FIRMAS

Institución: GADPPz

Comunidad: Santa Rosa

Fecha: 11/11/2017 al 04/12/2017

Tema: Asistencia técnica en plagas y enfermedades

N°	Nombres y Apellidos	N°. Cédula	Firmas
	Ushigua Santi Olímpica	1600170193	NO Firma
	Ushigua Macashiga Nory Jessica	1600843609	
	Ushigua Armas Esther Paulina	1600844995	
	Tuupi Samuel Segundo	1400299929	
	Tripas Pumar Kgek: Jaentina	1600000043	
	Tapuy Santi Lenin Alberto	1600609372	
	Tapuy Santi Bathner German	1600927345	
	Tapuy Georges Karina Martha	1600523094	
	Tapuy Greta Roberth Patricia	1600697575	
	Tapuy Greta Luis Elias	1500190879	
	Tapuy Greta Jessica Zenaida	1650052176	Jessica Tapuy
	Tapuy Greta Lores Lorena	1600586984	
	Tapuy Greta Cesar Ricardo	1600585606	
	Tapuy Greta galo Fernando	1600609414	

REGISTRO DE FIRMAS

Institución: GADPPz

Comunidad: Santa Rosa

Fecha: 17 de noviembre al 01/12/2017

Tema: Asistencia técnica en plagas y enfermedades

N°	Nombres y Apellidos	N°. Cédula	Firmas
	Tapuy Greta Brigida Janet	1650050055	Brigida
	Tapuy Greta Edwin Alides	1600455958	
	Tapuy Dhuva Romigio Valentin	1600392748	
	Tapuy Canelas Graciela	1600173564	No Firma
	Shakay Pen Senor Paulina	1601005661	No Firmas
	Santi Yasqama Oscar Edison	1600582215	
	Santi Yasqama Guillermo	1600078370	No Firma
	Santi Caji Wakan Oscar	160100565-3	Santi Oanga
	Mucshigua Aranda Eloy	1601002098	Eloy
	Santi Vargas Zoilo Celestina	1600772964	No Firma
	Santi Vargas Pascual Amador	1600268872	No Firma
	Santi Vargas Marielo Cristino	1600774606	
	Santi Caji Oscar Daniel	1600550246	
	Santi Cwalinga Teresa Doña	1601001942	Terese Santi

REGISTRO DE FIRMAS

Institución: GADPPz

Comunidad: Loro Cachi

Fecha: 17 de noviembre de 2017 y del 04/12/2017

Tema: Asistencia técnica en plagas y enfermedades

N°	Nombres y Apellidos	N°. Cédula	firmas
	Elvira Mescedo		
	Emperathis Mayuncha		
	Eulalia Flor	1601021320	
	Pastora Inmunda	1600265548	
	Jaime Flor	1600248981	
	Camilo Alvarado	1600112195	
	Marco Santi	1600574790	
	Edmundo Gareas	1600195018	
	Miguel Ceji	1100082125	
	Roberto Asikimbay	1600634479	
	Darwin Santi	160066055-7	
	José Alvarado	1600271588	
	Elias Manya	1600113995	
	Alcides Alvarado	1600616974	

REGISTRO DE FIRMAS

Institución: GADPPz

Comunidad: Loro Cachi

Fecha: 17 de noviembre de 2012 al 04/12/2012

Tema: Asistencia técnica en plagas y enfermedades

N°	Nombres y Apellidos	N°. Cédula	Firmas
	Arturo Cuzi	1600389355	
	Carlos Dalva	1600265522	
	Sandra Dalva	1600389314	
	Estinda Padilla		
	Glucia Mayancho	1600828907	
	Yolanda Alvarado	1650098914	
	Samantha Alvarado	1650095415	
	Ines Cañigane		
	Miriam Barcos		
	Ana Alvarado	1650098898	Ana Alvarado
	Deysi Cuzi	1650049107	
	Florentina Santi	1650116328	Florentina Santi
	Carmen Santi		Carmen Santi
	Enma Alvarado	1600173734	