

MAPA DE INFRAESTRUCTURA VIAL RURAL DE LA PARROQUIA SAN JOSE

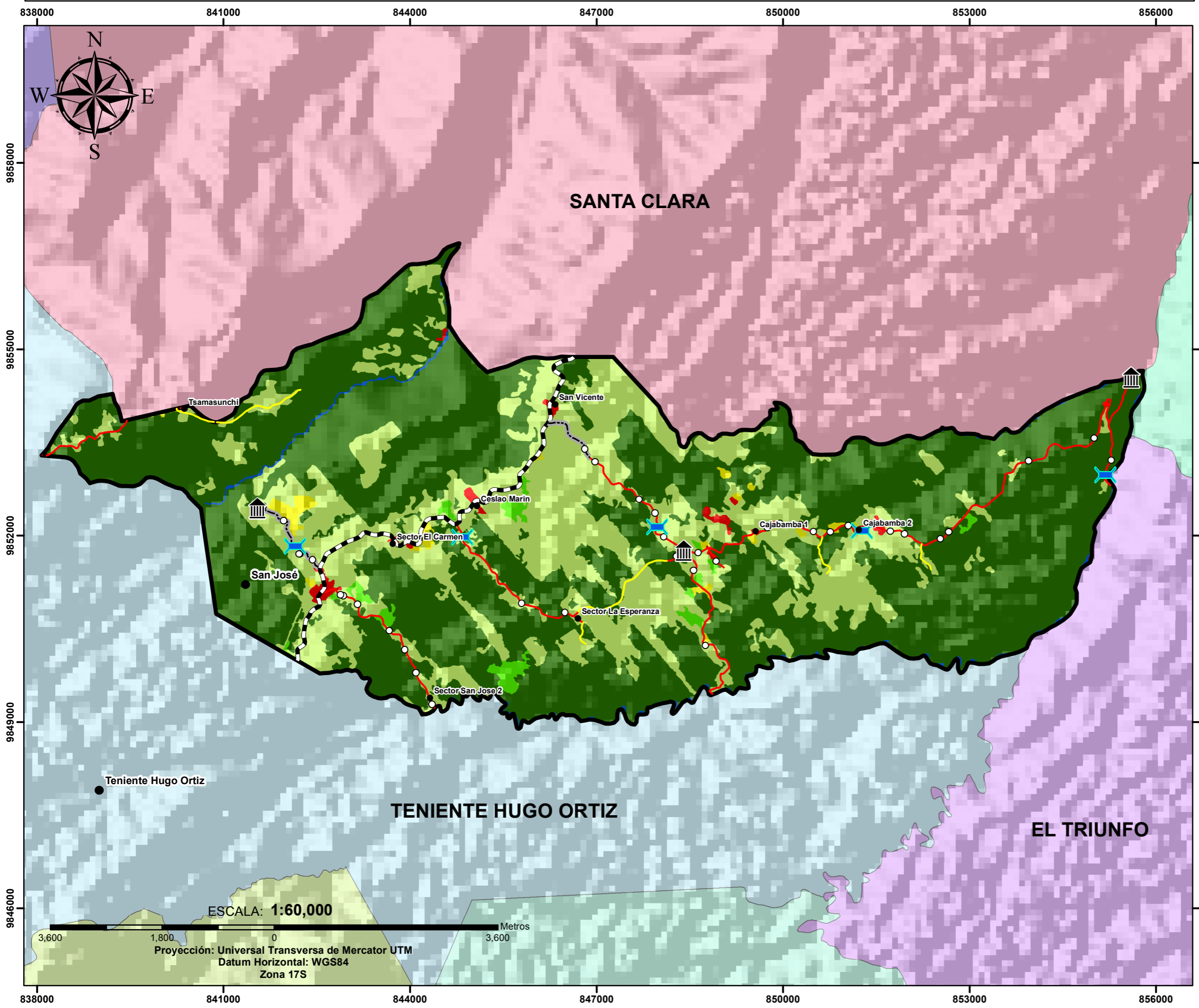

UBICACIÓN PROVINCIAL

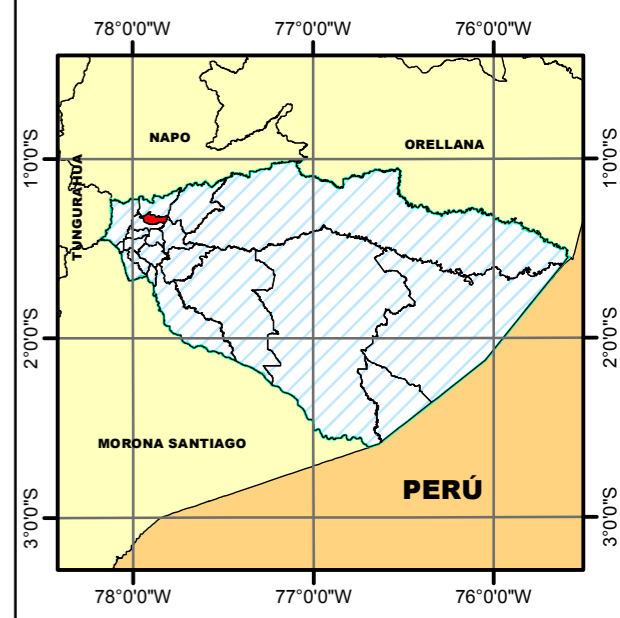

SIMBOLOGÍA

- Poblados
- ✚ Puentes
- ⌛ Paradas
- Alcantarillas
- Ríos

Vias

- Desbanque
- Estatal
- Lastre
- Asfalto

Cobertura y Uso de la Tierra

- Bosque
- Vegetación Arbustiva y Herbacea
- Pastizal
- Cuerpos de Agua
- Tierras Agropecuarias
- Infraestructura
- Erosion

Pastaza GOBIERNO AUTÓNOMO DECENTRALIZADO PROVINCIAL DE PASTAZA

MAPA DE INFRAESTRUCTURA VIAL RURAL DE LA PARROQUIA SAN JOSÉ

DIRECCIÓN DE PLANIFICACIÓN

FUENTE:
 *COMISIÓN NACIONAL DE LÍMITES INTERNOS (CONALI), 2016
 *CONSORCIO DE GOBIERNOS AUTÓNOMOS PROVINCIALES DEL ECUADOR (CONGOPE), 2016
 *PROYECTO SIETE TIERRAS- MAGAP, 2015
 *INSTITUTO GEOGRÁFICO MILITAR (IGM), 2015
 *SHUTTLE RADAR TOPOGRAPHY MISSION (SRTM), 2014
 *GOBIERNO AUTÓNOMO DECENTRALIZADO PROVINCIAL DE PASTAZA (GADPP), 2018

ESCALA DE TRABAJO: 1:25.000	FECHA DE ELABORACIÓN: 03-06-2019
ESCALA DE IMPRESIÓN: 1:60.000	REVISADO POR: DIRECTOR DE PLANIFICACIÓN
ELABORADO POR: Ing. María José Zambrano	

ESCALA: 1:60,000

0 1,800 3,600 Metros

Proyección: Universal Transversa de Mercator UTM
 Datum Horizontal: WGS84
 Zona 17S