

MAPA DE INFRAESTRUCTURA VIAL RURAL DE LA PARROQUIA RIO TIGRE

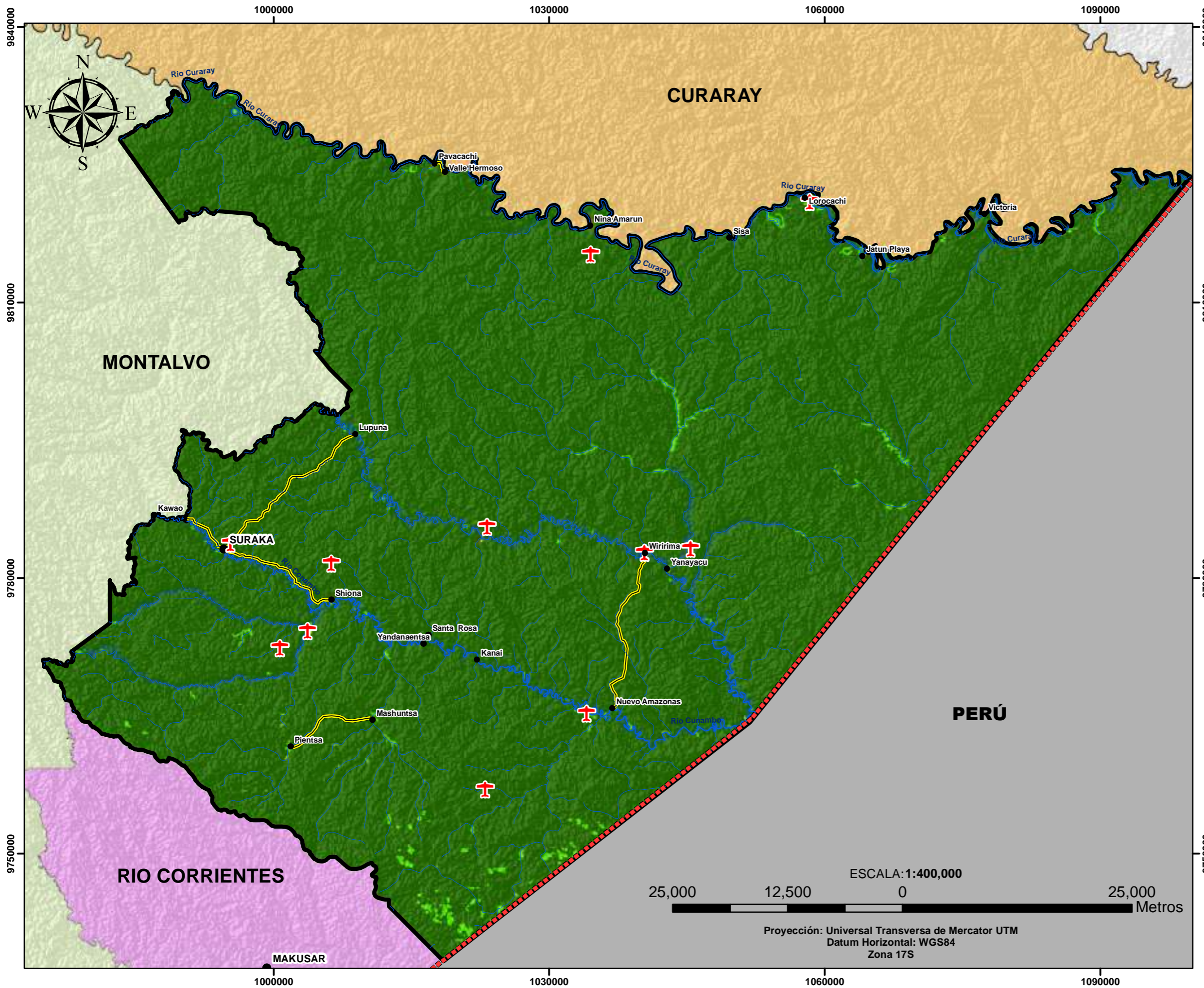

UBICACION PROVINCIAL



SIMBOLOGÍA

- Poblados
- ✈ Pistas
- Rios
- Senderos
- ▬▬▬▬ Limite Internacional

Cobertura y Uso de la Tierra

- Bosque
- Vegetación Arbustiva y Herbacea
- Cuerpos de Agua
- Tierras Agropecuarias
- Infraestructura

**GOBIERNO AUTÓNOMO DESCENTRALIZADO
 PROVINCIAL DE PASTAZA**

**MAPA DE INFRAESTRUCTURA VIAL RURAL
 DE LA PARROQUIA RIO TIGRE**

DIRECCIÓN DE PLANIFICACIÓN

FUENTE:
 *COMISIÓN NACIONAL DE LÍMITES INTERIORS (CONALI), 2016
 *DIRECCIÓN NACIONAL DE AVIACIÓN CIVIL (DNAC), 2018
 *PROYECTO SIGTIERRAS- MAGAP, 2015
 *INSTITUTO GEOGRÁFICO MILITAR (IGM), 2015
 *SHUTTLE RADAR TOPOGRAPHY MISSION (SRTM), 2014
 *GOBIERNO AUTÓNOMO DESCENTRALIZADO PROVINCIAL DE PASTAZA (GADPP2), 2018

ESCALA DE TRABAJO: 1:25,000	FECHA DE ELABORACIÓN: 03-06-2019
ESCALA DE IMPRESIÓN: 1:400,000	REVISADO POR: DIRECTOR DE PLANIFICACIÓN
ELABORADO POR: Ing. María José Zambrano	