

# MAPA DE INFRAESTRUCTURA VIAL RURAL DE LA PARROQUIA PUYO

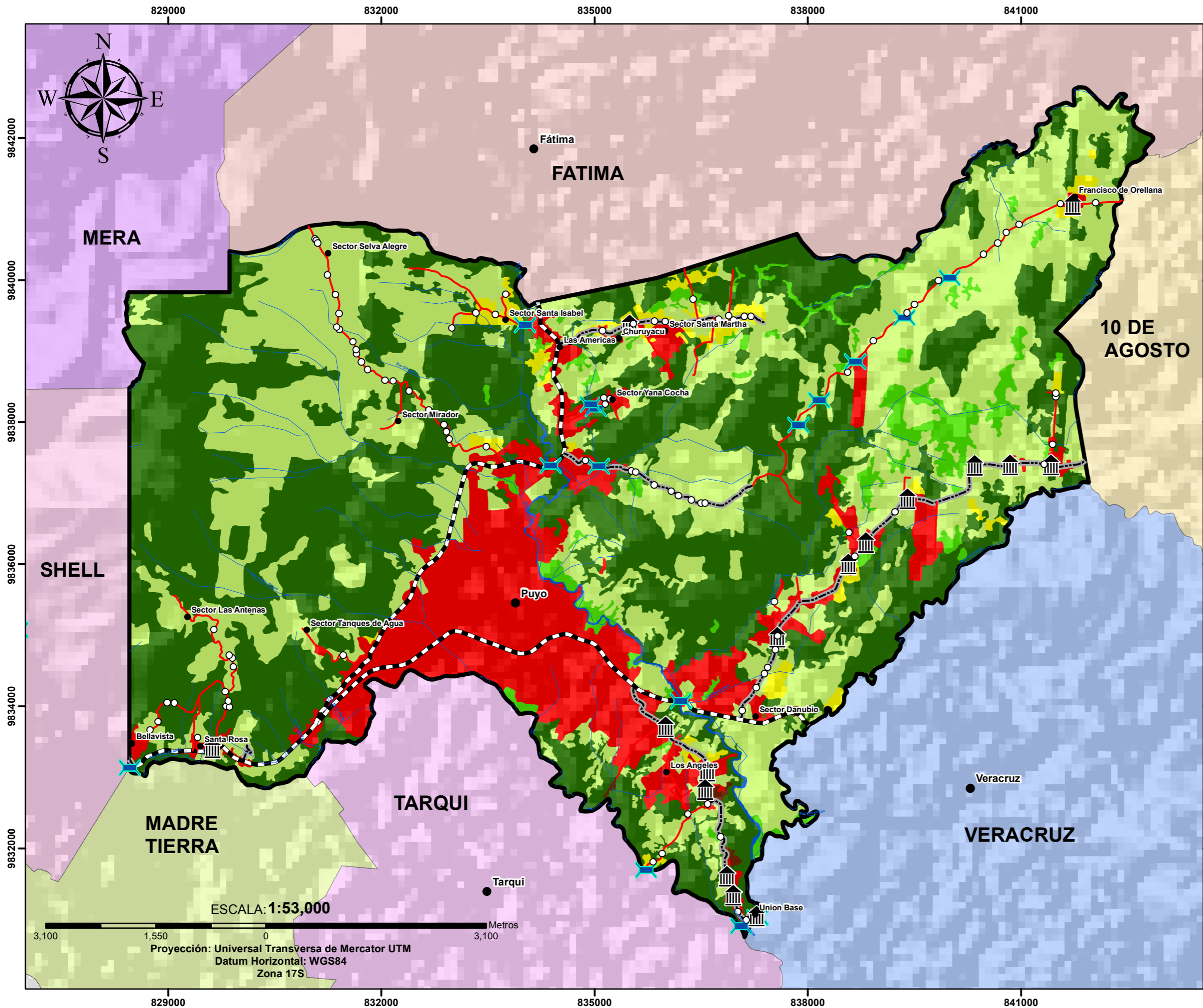

**SIMBOLOGÍA**

- Poblados
- ⚡ Puentes
- ⛖ Paradas
- Alcantarillas
- Rios

**Vias**

- E estatal
- Lastre
- Asfalto

**Cobertura y Uso de la Tierra**

- Bosque
- Vegetacion Arbustiva y Herbacea
- Pastizal
- Cuerpos de Agua
- Tierras Agropecuarias
- Infraestructura
- Erosion

**Pastaza** GOBIERNO AUTÓNOMO DESCENTRALIZADO PROVINCIAL DE PASTAZA

MAPA DE INFRAESTRUCTURA VIAL RURAL DE LA PARROQUIA PUYO

DIRECCIÓN DE PLANIFICACIÓN

**FUENTE:**  
 \*COMISIÓN NACIONAL DE LÍMITES INTERNOS (CONALI), 2016  
 \*CONSORCIO DE GOBIERNOS AUTÓNOMOS PROVINCIALES DEL ECUADOR (CONGPE), 2016  
 \*PROYECTO SUELOS SIG-MAQAP, 2015  
 \*INSTITUTO GEOGRÁFICO MILITAR (IGM), 2015  
 \*SHUTTLE RADAR TOPOGRAPHY MISSION (SRTM), 2014  
 \*GOBIERNO AUTÓNOMO DESCENTRALIZADO PROVINCIAL DE PASTAZA (GADPP), 2018

ESCALA DE TRABAJO: 1:25.000	FECHA DE ELABORACIÓN: 03-06-2019
ESCALA DE IMPRESIÓN: 1:53.000	REVISADO POR: DIRECTOR DE PLANIFICACIÓN
ELABORADO POR: Ing. María José Zambrano	

ESCALA: 1:53,000

3,100 1,550 0 3,100 Metros

Proyección: Universal Transversa de Mercator UTM  
 Datum Horizontal: WGS84  
 Zona 17S