

# MAPA DEL ESTADO DEL USO DE SUELO

160000

180000

200000

220000

240000

9880000

9860000

9840000

9820000

9800000

9780000

9880000

9860000

9840000

9820000

9800000

9780000

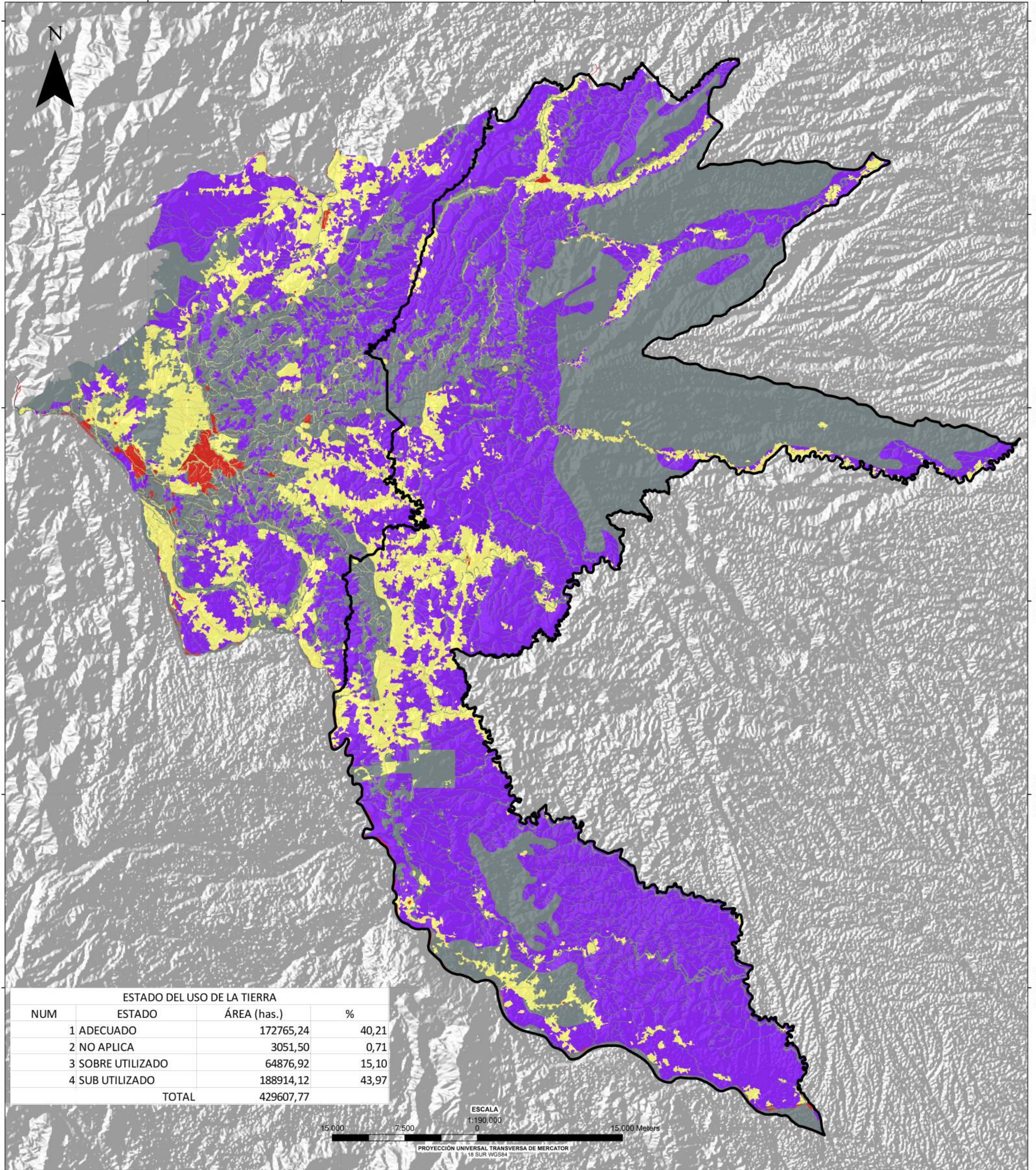

## ESTADO DEL USO DE LA TIERRA

NUM	ESTADO	ÁREA (has.)	%
1	ADECUADO	172765,24	40,21
2	NO APLICA	3051,50	0,71
3	SOBRE UTILIZADO	64876,92	15,10
4	SUB UTILIZADO	188914,12	43,97
TOTAL		429607,77	

ESCALA

1:190.000

0

15.000

7.500

15.000 Meters

PROYECCIÓN UNIVERSAL TRANSVERSA DE MERCATOR  
18 SUR WGS84

160000

180000

200000

220000

240000

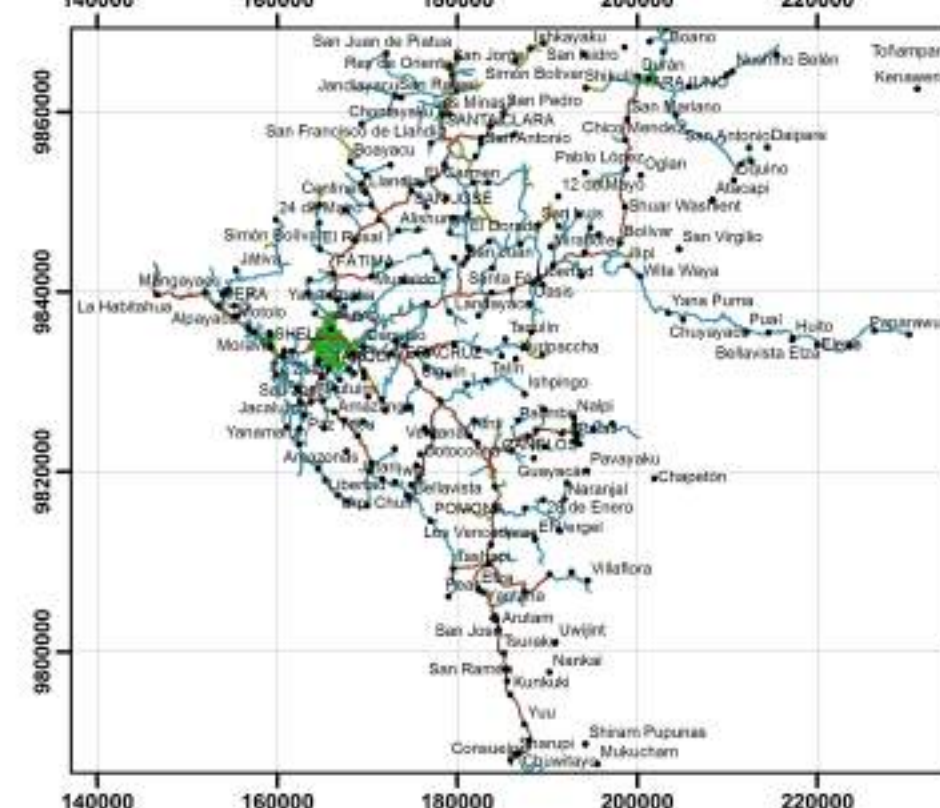

## LEYENDA

	AREA_TRANSICION
<b>ESTADO</b>	
	ADECUADO
	SUB UTILIZADO
	NO APLICA



Gobierno Autónomo Descentralizado  
Provincial de Pastaza

MAPA DE ESTADO DEL USO DEL SUELO  
(ANÁLISIS PRELIMINAR)

DIRECCIÓN DE PLANIFICACIÓN

FUENTE:

MINISTERIO DE AGRICULTURA GANADERÍA CAZA Y PESCA (MAGAP)  
INSTITUTO PARA EL ECO DESARROLLO REGIONAL AMAZÓNICO (ECORAE)  
SHUTTLE RADAR TOPOGRAPHY MISSION (SRTM)  
GOBIERNO AUTÓNOMO DESCENTRALIZADO PROVINCIAL DE PASTAZA (GADPPPz)

ESCALA DE TRABAJO: 1:100000

ESCALA DE IMPRESIÓN: 1:190000

FECHA DE ELABORACIÓN:

7 DE ABRIL DE 2015

ELABORADO POR:

Xavier Mauricio Palacios Serrano

REVISADO POR:

DIRECTOR DE PLANIFICACIÓN