

MAPA DE INFRAESTRUCTURA VIAL RURAL DE LA PARROQUIA TARQUI

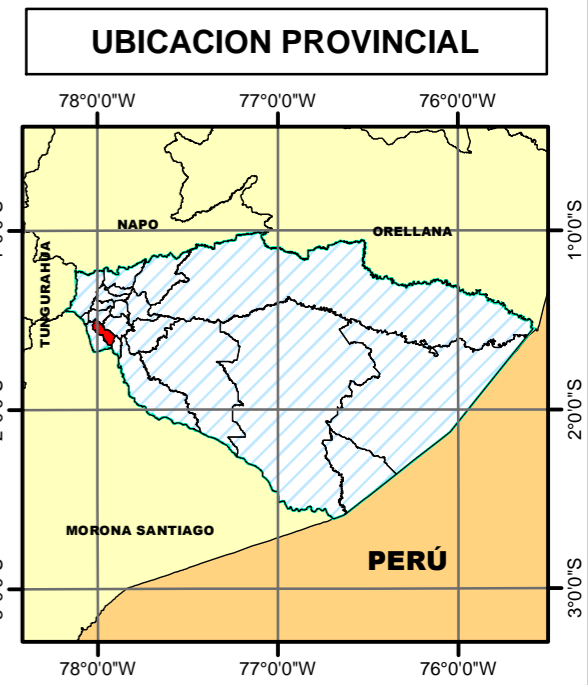
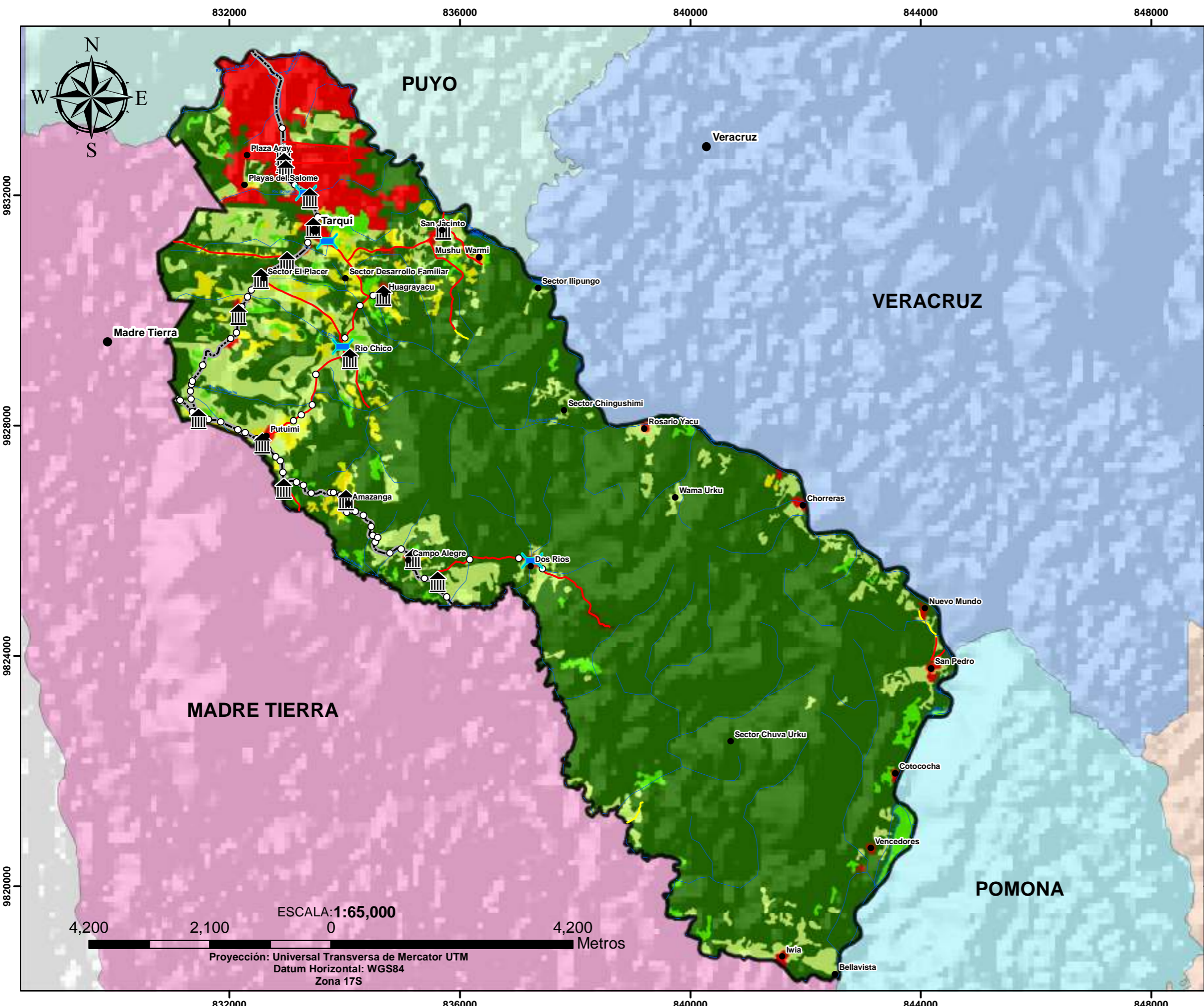

SIMBOLOGÍA

- Poblados
- ✚ Puentes
- ⌚ Paradas
- Alcantarilla
- Rios

Vias

- Desbanque
- Lastre
- Asfalto

Cobertura y Uso de la Tierra

- Bosque
- Vegetación Arbustiva y Herbacea
- Pastizal
- Cuerpos de Agua
- Tierras Agropecuarias
- Infraestructura
- Erosion

Gobierno Autónomo Descentralizado Provincial de Pastaza

MAPA DE INFRAESTRUCTURA VIAL RURAL DE LA PARROQUIA TARQUI

DIRECCIÓN DE PLANIFICACIÓN

FUENTE:
 *COMISION NACIONAL DE LIMITES INTERNOS (CONALI), 2016
 *CONSORCIO DE GOBIERNOS AUTONOMOS PROVINCIALES DEL ECUADOR (CONGOPE), 2016
 *PROYECTO SIGTIERRAS- MAGAP 2015
 *INSTITUTO GEOGRAFICO MILITAR (IGM), 2015
 *SHUTTLE RADAR TOPOGRAPHY MISSION (SRTM), 2014
 *GOBIERNO AUTÓNOMO DESCENTRALIZADO PROVINCIAL DE PASTAZA (GADPP), 2018

ESCALA DE TRABAJO: 1:25.000	FECHA DE ELABORACIÓN: 03-05-2019
ESCALA DE IMPRESIÓN: 1:65.000	REVISADO POR: DIRECTOR DE PLANIFICACIÓN
ELABORADO POR: Ing. María José Zambrano	