

# MAPA DE SUELOS DE LA PROVINCIA DE PASTAZA

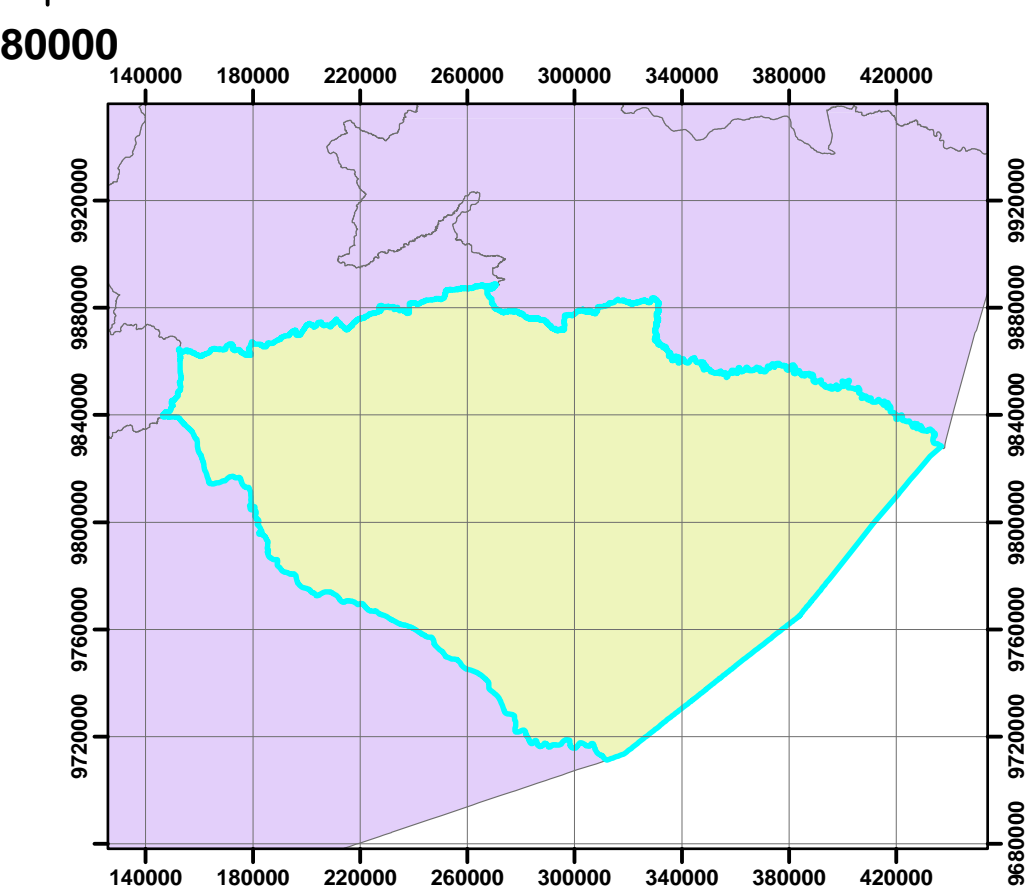
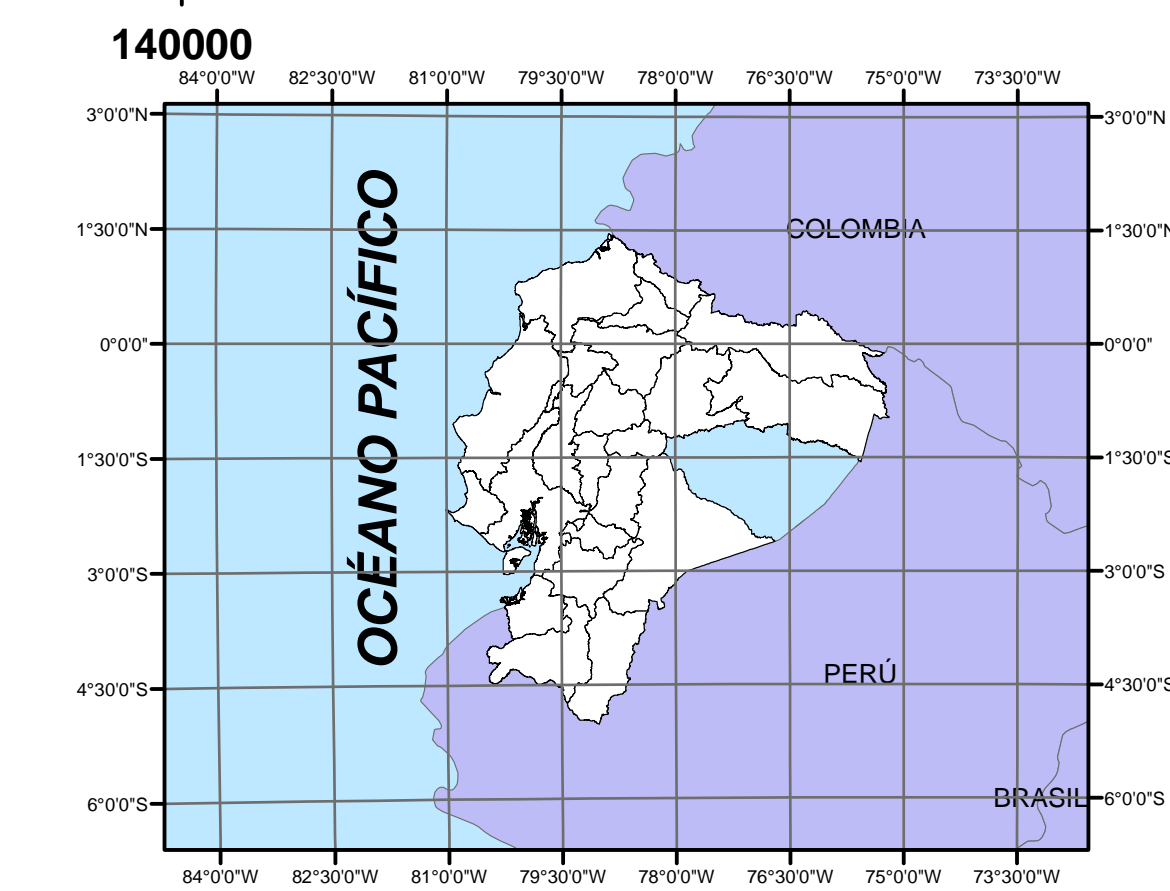
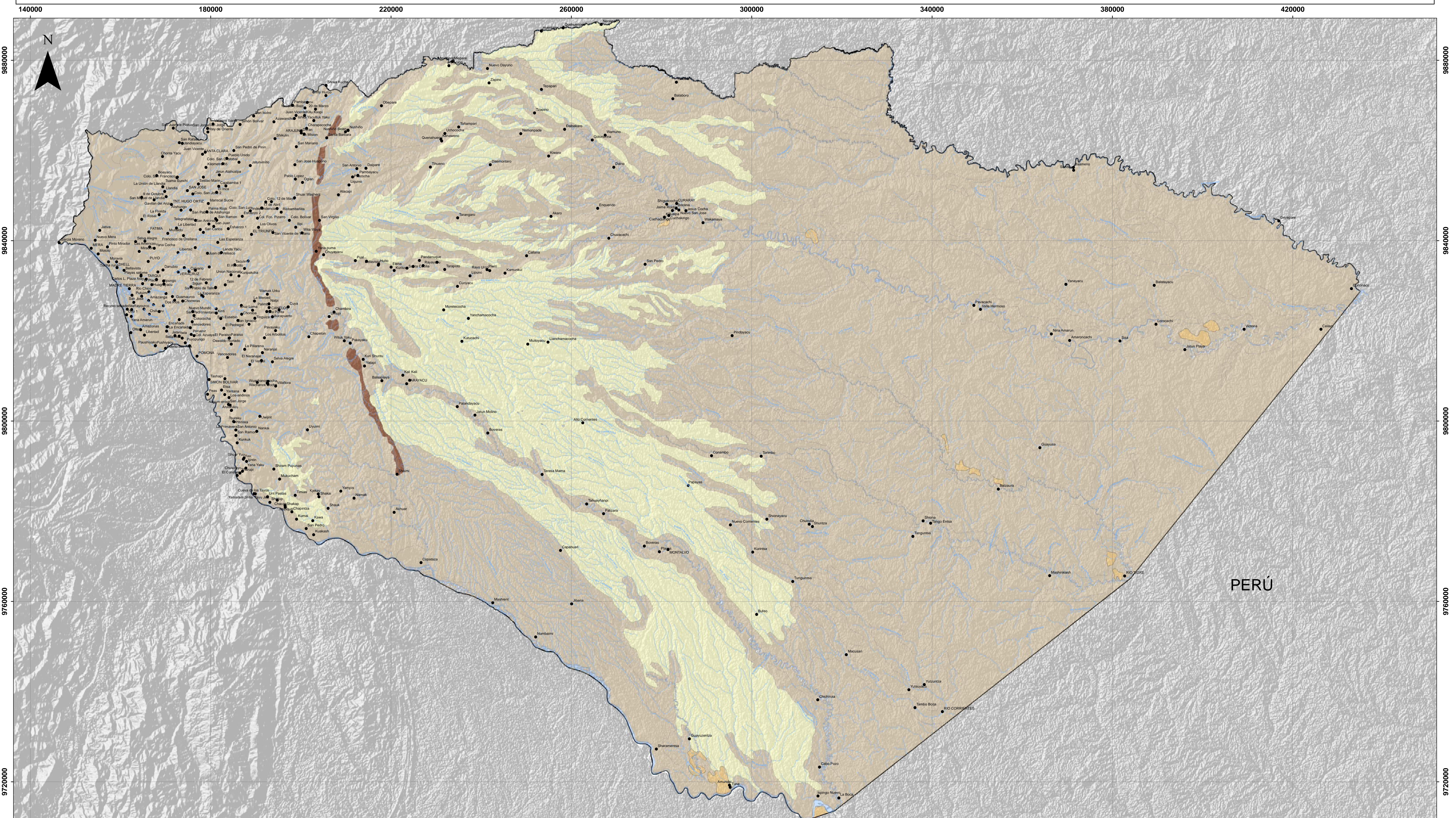

**SIMBOLOGÍA**

- CENTRO POBLADO
- RIO
- LIMITE

**LEYENDA**

**TIPO DE SUELOS**

- Histosoles
- Inceptisoles
- Inceptisoles - Entisoles
- Inceptisoles - Oxisoles

ESCALA 1:280.000

0 23.000 Metros

PROYECCIÓN UNIVERSAL TRANSVERSA DE MERCATOR 18 SUR WGS84



**Pastaza**  
GOBIERNO AUTÓNOMO DESCENTRALIZADO

**GOBIERNO AUTÓNOMO DESCENTRALIZADO  
PROVINCIAL DE PASTAZA**

**MAPA DE SUELOS DE LA  
PROVINCIA DE PASTAZA**

**DIRECCIÓN DE PLANIFICACIÓN**

---

**FUENTE:** INSTITUTO PARA EL ECO DESARROLLO REGIONAL AMAZÓNICO (ECORAE)  
COMISIÓN NACIONAL DE LÍMITES INTERNOS (CONALI)  
SHUTTLE RADAR TOPOGRAPHY MISSION (SRTM)  
GOBIERNO AUTÓNOMO DESCENTRALIZADO PROVINCIAL DE PASTAZA (GADPP2)

---

<b>ESCALA DE TRABAJO:</b> 1:100000	<b>FECHA DE ELABORACIÓN:</b> 1 DE MARZO DE 2015
<b>ESCALA DE IMPRESIÓN:</b> 1:280000	<b>REVISADO POR:</b> DIRECTOR DE PLANIFICACIÓN
<b>ELABORADO POR:</b> Xavier Mauricio Palacios Serrano	