

MAPA DE INFRAESTRUCTURA VIAL RURAL DE LA PARROQUIA SIMÓN BOLÍVAR

UBICACIÓN PROVINCIAL

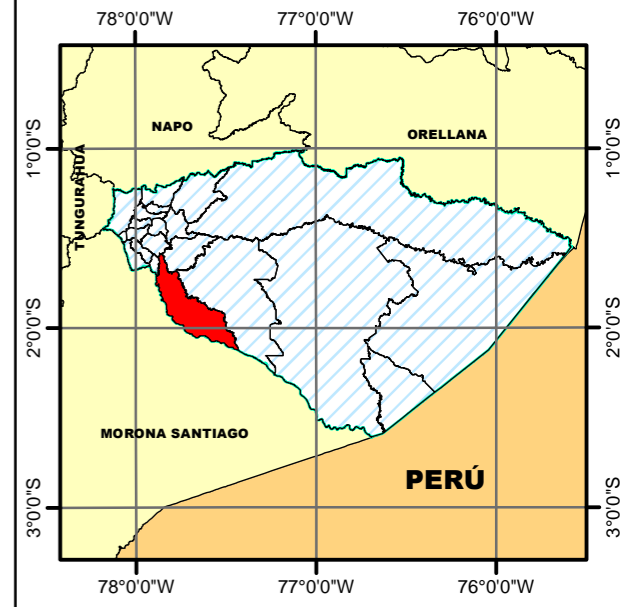

SIMBOLOGÍA

- Poblados
 - ✚ Puentes
 - ✚ Pistas
 - ⌚ Paradas
 - Alcantarillas
- Vias**
- Desbanque
 - Estatal
 - Lastre
 - Asfalto

Cobertura y Uso de la Tierra

- Bosque
- Vegetación Arbustiva y Herbacea
- Pastizal
- Cuerpos de Agua
- Tierras Agropecuarias
- Infraestructura
- Erosion

	GOBIERNO AUTÓNOMO DESCENTRALIZADO PROVINCIAL DE PASTAZA
	MAPA DE INFRAESTRUCTURA VIAL RURAL PARROQUIA SIMÓN BOLÍVAR
	DIRECCIÓN DE PLANIFICACIÓN
FUENTE: *COMISIÓN NACIONAL DE LÍMITES INTERNOS (CONALI), 2016 *CONSORCIO DE GOBIERNOS AUTÓNOMOS PROVINCIALES DEL ECUADOR (CONGOPE), 2016 *INSTITUTO GEOGRÁFICO MILITAR (IGMI), 2015 *SHUTTLE RADAR TOPOGRAPHY MISSION (SRTM), 2014 *GOBIERNO AUTÓNOMO DESCENTRALIZADO PROVINCIAL DE PASTAZA (GADPP), 2018	
ESCALA DE TRABAJO: 1:15.000 ESCALA DE IMPRESIÓN: 1:243.000	FECHA DE ELABORACIÓN: 03-06-2019
ELABORADO POR: Ing. María José Zambrano	REVISADO POR: DIRECTOR DE PLANIFICACIÓN

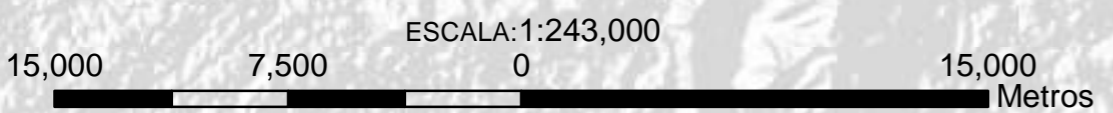
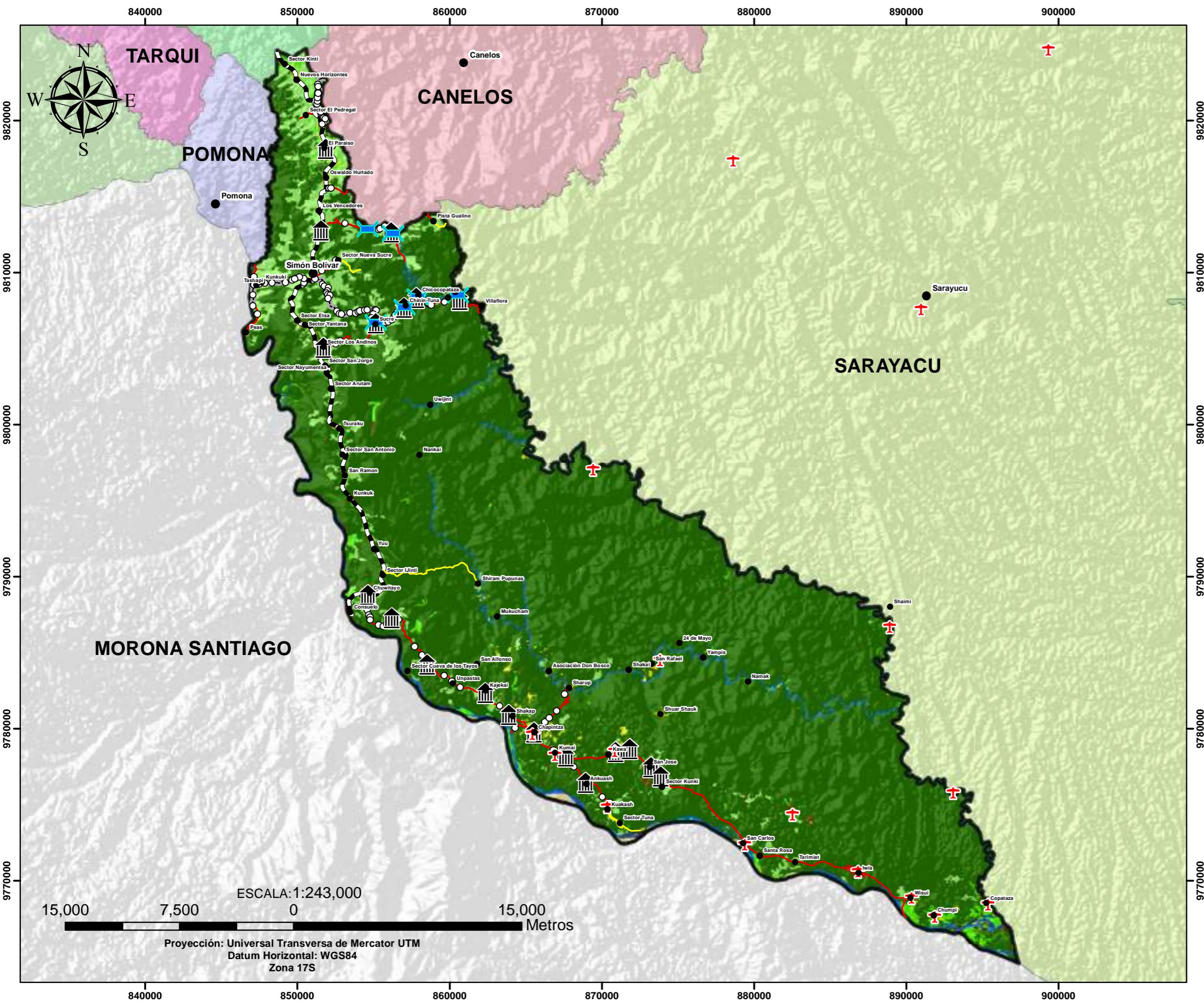

Proyección: Universal Transversa de Mercator UTM
 Datum Horizontal: WGS84
 Zona 17S