

MAPA DE INFRAESTRUCTURA VIAL RURAL DE LA PARROQUIA SHELL

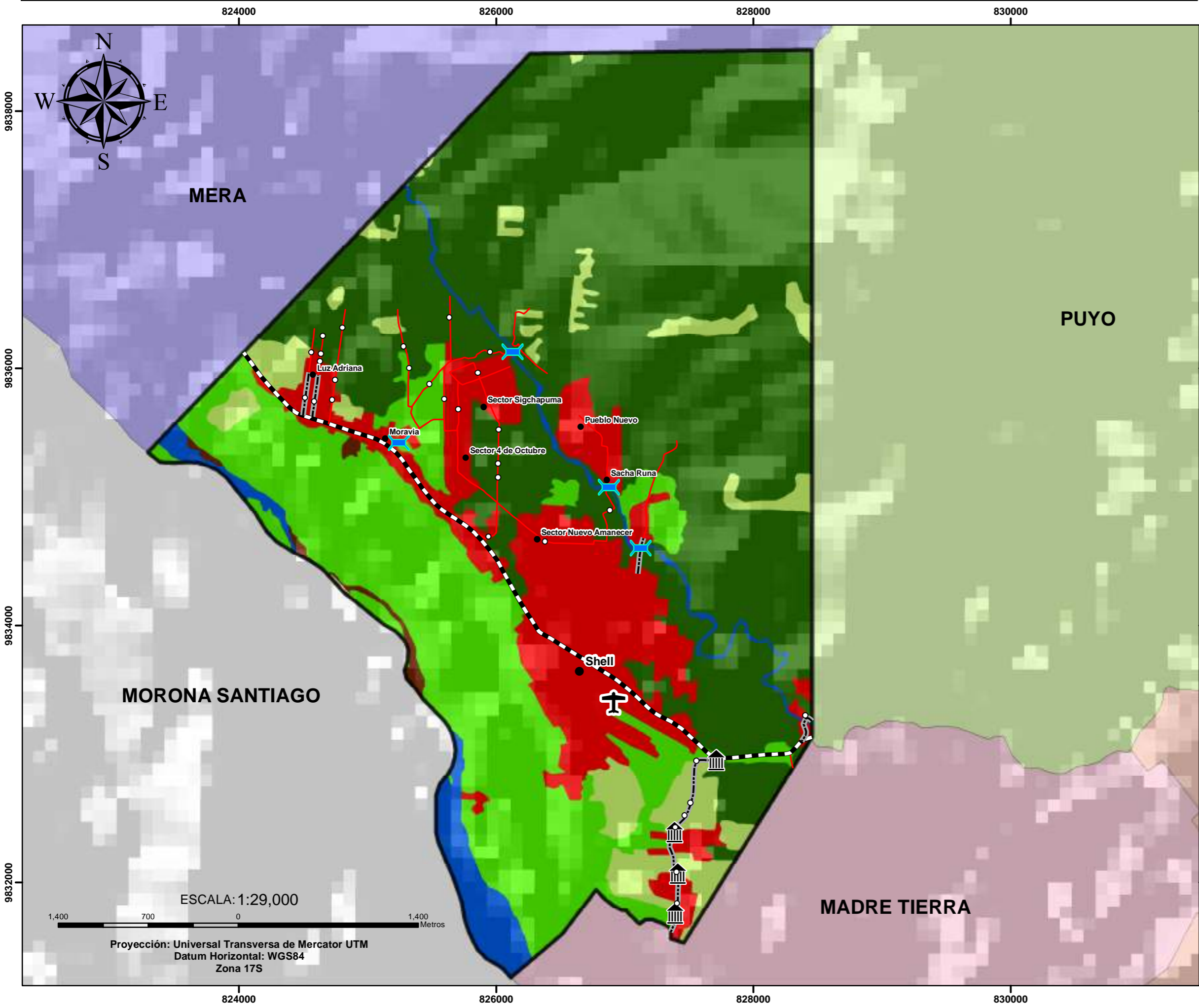

UBICACIÓN PROVINCIAL



SIMBOLOGÍA

- Poblados
 - ✈ Pista
 - ✚ Puentes
 - ⌚ Paradas
 - Alcantarillas
- Vias**
- ▬ Estatal
 - Lastre
 - ▬ Asfalto

Cobertura y Uso de la Tierra

- Bosque
- Vegetación Arbustiva y Herbacea
- Pastizal
- Cuerpos de Agua
- Infraestructura
- Erosion

| | |
|---|--|
| | GOBIERNO AUTÓNOMO DESCENTRALIZADO PROVINCIAL DE PASTAZA |
| | MAPA DE INFRAESTRUCTURA VIAL RURAL PARROQUIA SHELL |
| | DIRECCIÓN DE PLANIFICACIÓN |
| FUENTE: *COMISIÓN NACIONAL DE LÍMITES INTERNOS (CONALI), 2016 *CONSORCIO DE GOBIERNOS AUTÓNOMOS PROVINCIALES DEL ECUADOR (CONGORE), 2016 *PROYECTO SUELIERRAS-MA-GAP, 2015 *INSTITUTO GEOGRÁFICO MILITAR (IGM), 2015 *SHUTTLE RADAR TOPOGRAPHY MISSION (SRTM), 2014 *GOBIERNO AUTÓNOMO DESCENTRALIZADO PROVINCIAL DE PASTAZA (GADPPP), 2018 | |
| ESCALA DE TRABAJO: 1:15,000 ESCALA DE IMPRESIÓN: 1:29,000 | FECHA DE ELABORACIÓN: 03-06-2019 |
| ELABORADO POR: Ing. María José Zambrano | REVISADO POR: DIRECTOR DE PLANIFICACIÓN |

ESCALA: 1:29,000

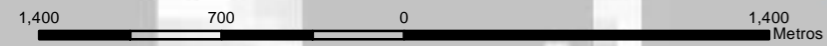

Proyección: Universal Transversa de Mercator UTM
 Datum Horizontal: WGS84
 Zona 17S