

MAPA DE INFRAESTRUCTURA VIAL RURAL DE LA PARROQUIA SANTA CLARA

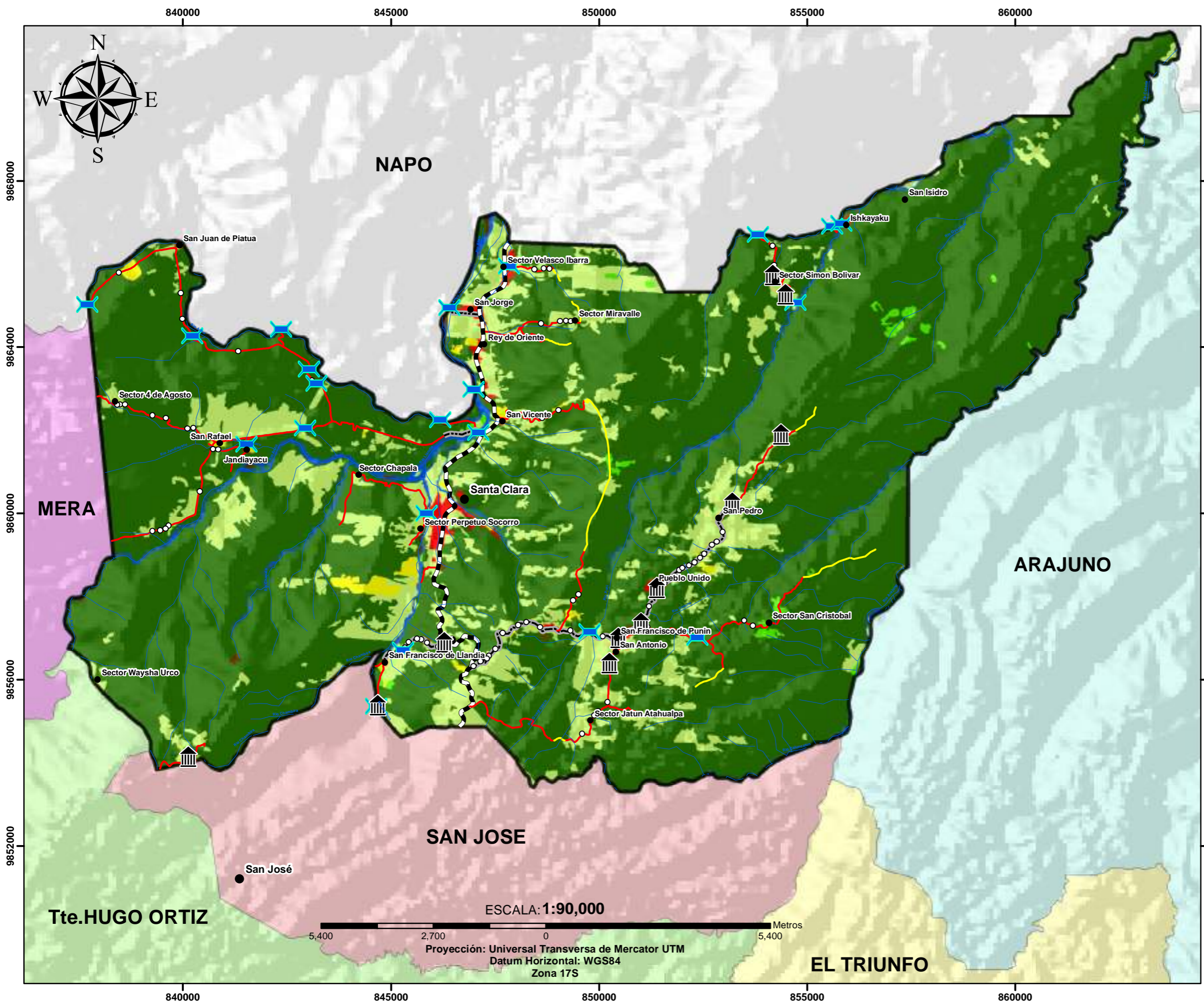

SIMBOLOGÍA

- Poblados
- ✚ Puentes
- ⌚ Paradas
- Alcantarillas
- Rios

Vias

- Desbanque
- E estatal
- Lastre
- Asfalto

Cobertura y Uso de la Tierra

- Bosque
- Vegetación Arbustiva y Herbacea
- Pastizal
- Cuerpos de Agua
- Tierras Agropecuarias
- Infraestructura
- Erosion



Pastaza

GOBIERNO AUTÓNOMO DESCENTRALIZADO
PROVINCIAL DE PASTAZA

MAPA DE INFRAESTRUCTURA VIAL RURAL
DE LA PARROQUIA SANTA CLARA

DIRECCIÓN DE PLANIFICACIÓN

FUENTE:
 * COMISIÓN NACIONAL DE LÍMITES INTERNOS (CONALI), 2016
 * CONSORCIO DE GOBIERNOS AUTÓNOMOS PROVINCIALES DEL ECUADOR (CONGOPE), 2016
 * PROYECTO SIETE TIERRAS - MAGAP, 2015
 * INSTITUTO GEOGRÁFICO MILITAR (IGM), 2015
 * SHUTTLE RADAR TOPOGRAPHY MISSION (SRTM), 2014
 * GOBIERNO AUTÓNOMO DESCENTRALIZADO PROVINCIAL DE PASTAZA (GADPPP), 2018

ESCALA DE TRABAJO: 1:25,000	FECHA DE ELABORACIÓN: 03-06-2019
ESCALA DE IMPRESIÓN: 1:90,000	REVISADO POR: DIRECTOR DE PLANIFICACIÓN
ELABORADO POR: Ing. María José Zambrano	

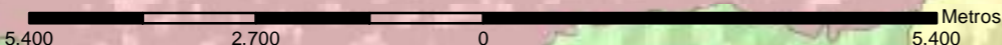
ESCALA: 1:90,000

 Proyección: Universal Transversa de Mercator UTM
 Datum Horizontal: WGS84
 Zona 17S

Tte.HUGO ORTIZ