

MAPA DE INFRAESTRUCTURA VIAL RURAL DE LA PARROQUIA SAN JOSE

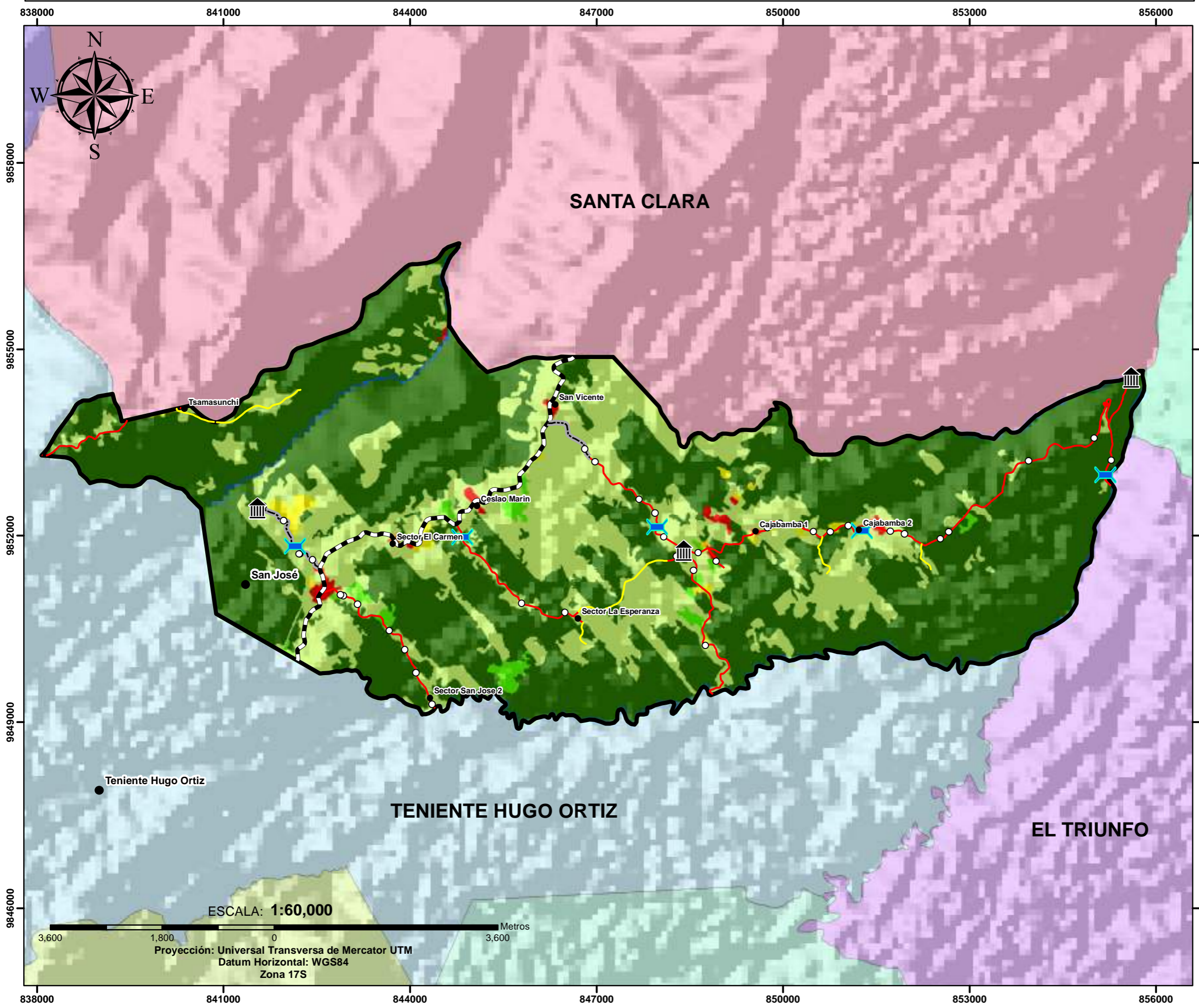

UBICACIÓN PROVINCIAL

78°0'0"W 77°0'0"W 76°0'0"W

1°0'0"S 2°0'0"S 3°0'0"S

PERÚ

SIMBOLOGÍA

- Poblados
- ✚ Puentes
- ⌚ Paradas
- Alcantarillas
- Rios

Vias

- Desbanque
- Estatal
- Lastre
- Asfalto

Cobertura y Uso de la Tierra

- Bosque
- Vegetación Arbustiva y Herbacea
- Pastizal
- Cuerpos de Agua
- Tierras Agropecuarias
- Infraestructura
- Erosion

GOBIERNO AUTÓNOMO DESCENTRALIZADO PROVINCIAL DE PASTAZA

MAPA DE INFRAESTRUCTURA VIAL RURAL DE LA PARROQUIA SAN JOSÉ

DIRECCIÓN DE PLANIFICACIÓN

FUENTE:

- *COMISIÓN NACIONAL DE LÍMITES INTERNOS (CONALI), 2016
- **CONSORCIO DE GOBIERNOS AUTÓNOMOS PROVINCIALES DEL ECUADOR (CONGOPE), 2016
- ***PROYECTO SIETE TIERRAS- MAGAP, 2015
- ****INSTITUTO GEOGRÁFICO MILITAR (IGM), 2015
- *****SHUTTLE RADAR TOPOGRAPHY MISSION (SRTM), 2014
- *****GOBIERNO AUTÓNOMO DESCENTRALIZADO PROVINCIAL DE PASTAZA (GADPPP), 2018

ESCALA DE TRABAJO: 1:25.000	FECHA DE ELABORACIÓN: 03-06-2019
ESCALA DE IMPRESIÓN: 1:60.000	REVISADO POR: DIRECTOR DE PLANIFICACIÓN
ELABORADO POR: Ing. María José Zambrano	