

# MAPA DE INFRAESTRUCTURA VIAL RURAL DE LA PARROQUIA PUYO

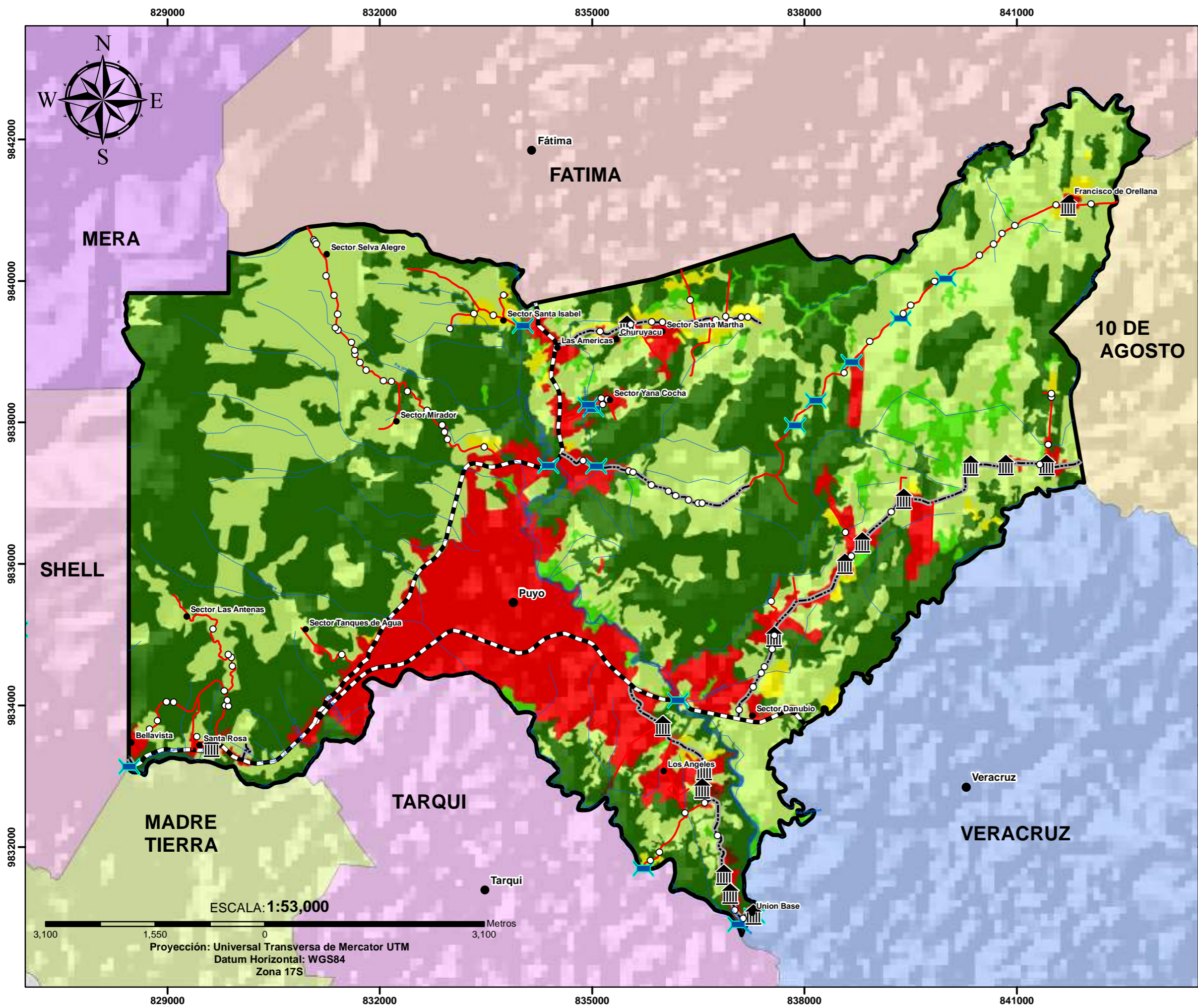

### SIMBOLOGÍA

- Poblados
- ⚡ Puentes
- ⌚ Paradas
- Alcantarillas
- Rios

### Vias

- ▬ Estatal
- Lastre
- ▬ Asfalto

### Cobertura y Uso de la Tierra

- Bosque
- Vegetacion Arbustiva y Herbacea
- Pastizal
- Cuerpos de Agua
- Tierras Agropecuarias
- Infraestructura
- Erosion

	GOBIERNO AUTÓNOMO DESCENTRALIZADO PROVINCIAL DE PASTAZA	
	MAPA DE INFRAESTRUCTURA VIAL RURAL DE LA PARROQUIA PUYO	
	DIRECCIÓN DE PLANIFICACIÓN	
<small>                     FUENTE:                      *COMISIÓN NACIONAL DE LÍMITES INTERNOS (CONALI), 2016                      *CONSORCIO DE GOBIERNOS AUTÓNOMOS PROVINCIALES DEL ECUADOR (CONGPE), 2016                      *PROYECTO SUELOS MAGAP, 2015                      *INSTITUTO GEOGRÁFICO MILITAR (IGM), 2015                      *SHUTTLE RADAR TOPOGRAPHY MISSION (SRTM), 2014                      *GOBIERNO AUTÓNOMO DESCENTRALIZADO PROVINCIAL DE PASTAZA (GADPP), 2018                 </small>		
<small>                     ESCALA DE TRABAJO: 1:25.000                      ESCALA DE IMPRESIÓN: 1:53.000                 </small>	<small>                     FECHA DE ELABORACIÓN:                      03-06-2019                 </small>	
<small>                     ELABORADO POR:                      Ing. María José Zambrano                 </small>	<small>                     REVISADO POR:                      DIRECTOR DE PLANIFICACIÓN                 </small>	