

MAPA DE INFRAESTRUCTURA VIAL RURAL DE LA PARROQUIA POMONA

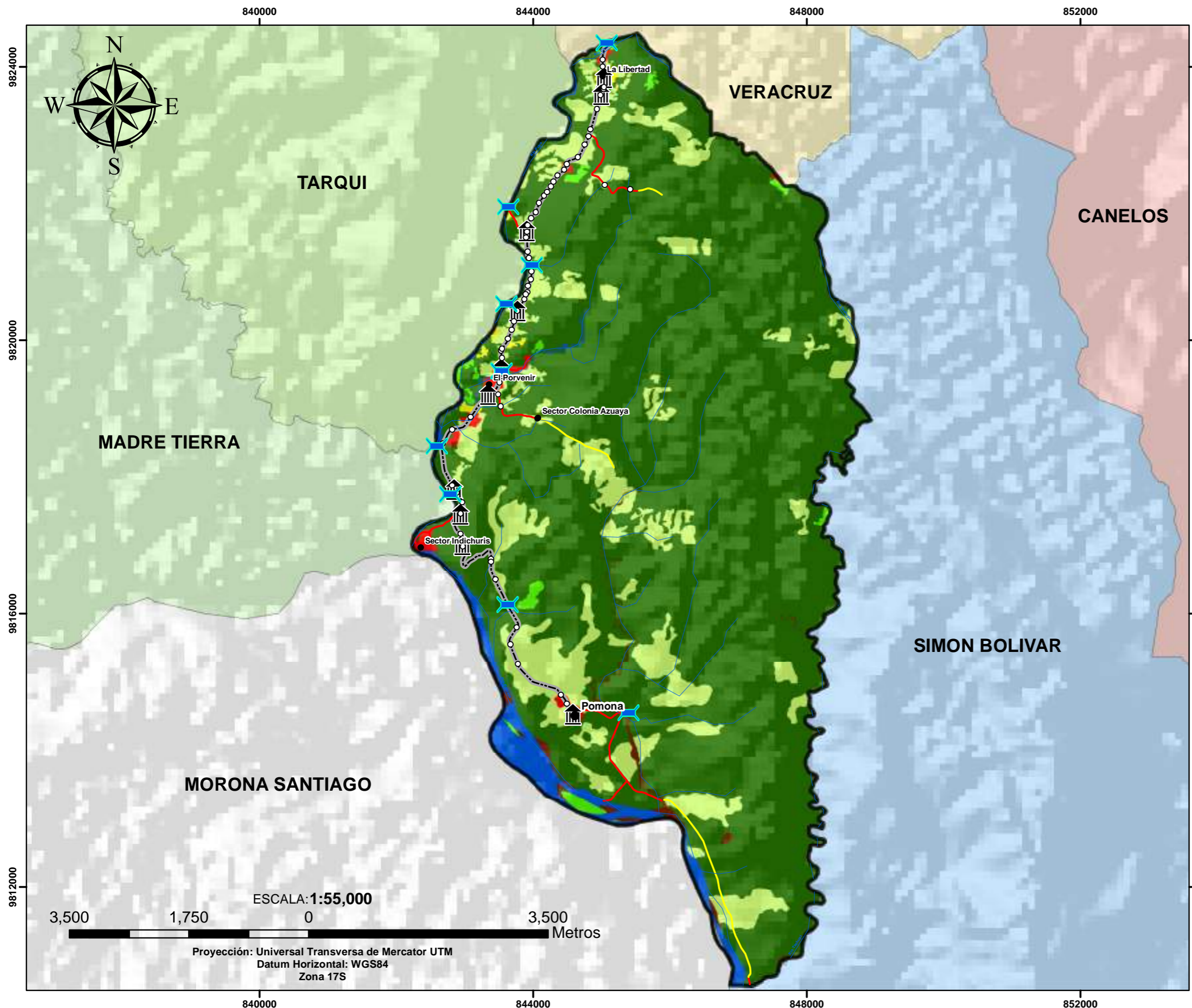

SIMBOLOGÍA

- Poblados
- ✚ Puentes
- ⌚ Paradas
- Alcantarillas
- Rios

Vias

- Desbanque
- Lastre
- Asfalto

Cobertura y Uso de la Tierra

- Bosque
- Vegetación Arbustiva y Herbacea
- Pastizal
- Cuerpos de Agua
- Tierras Agropecuarias
- Infraestructura
- Erosion

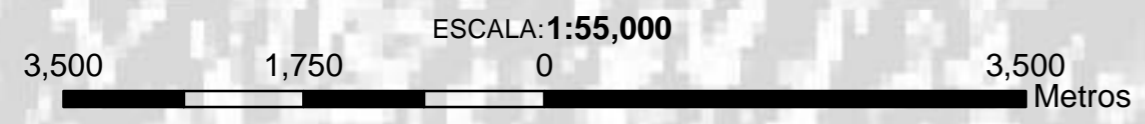

	GOBIERNO AUTÓNOMO DESCENTRALIZADO PROVINCIAL DE PASTAZA	
	MAPA DE INFRAESTRUCTURA VIAL RURAL DE LA PARROQUIA POMONA	
DIRECCIÓN DE PLANIFICACIÓN		
<small>FUENTE: *COMISIÓN NACIONAL DE LÍMITES INTERNOS (CONALI), 2016 *COMISIÓN DE GOBIERNO AUTÓNOMOS PROVINCIALES DEL ECUADOR (CONGPE), 2016 *PROYECTO SICHIERRAS- MAGAP, 2015 *INSTITUTO GEOGRÁFICO MILITAR (IGM), 2015 *SHUTTLE RADAR TOPOGRAPHY MISSION (SRTM), 2014 *GOBIERNO AUTÓNOMO DESCENTRALIZADO PROVINCIAL DE PASTAZA (GADPP), 2018</small>		
ESCALA DE TRABAJO: 1:25.000 ESCALA DE IMPRESIÓN: 1:55.000	FECHA DE ELABORACIÓN: 03-06-2019	ELABORADO POR: Ing. María José Zambrano
		REVISADO POR: DIRECTOR DE PLANIFICACIÓN