ZONA INTERVENIDA

POTENCIALIDADES

- Presencia de Bosques
- Variedad de Ecosistemas
- Presencia de Recursos Hídricos

- Servicios Básicos Complementarios Consolidados y/o en proceso

- Mayor Concentración Organizaciones Sociales en el sector productivo

- La mayor cantidad de asentamientos poblados tienen acceso vial que se articula a la Red Vial Estatal

- Mayor concentración de centros poblados (Puyo, Mera, Shell, Santa Clara, San José, THO, Pátria, Madre Tierra, Tarqui, Veracruz, Diez de Agosto y Fomona)

ZONA DE TRANSICION

POTENCIALIDADES

- Presencia de Bosque
- Variedad de Ecosistemas
- Presencia de Recursos Hídricos

- Servicios Básicos Complementarios en proceso de consolidación

- Presencia de Organizaciones Sociales en el sector productivo

- Continuación de ejes multimodales y sistemas de conectividad terrestre

- Cinco asentamientos consolidados (Arajuno, Simón Bolivar, El Triunfo, Canelos,)

ZONA CONSERVADA

POTENCIALIDADES

- Alto % de Bosque
- Variedad de Ecosistemas
- Presencia de Recursos Hídricos

- 7 Nacionalidades

- Modo de Producción Comunitario

- Conectividad Aérea, Fluvial y Sendero

- Mayor presencia de asentamientos poblacionales dispersos y cinco cabeceras parroquiales en proceso de consolidación (Curaray, Rio Tigre, Rio Conambo, Montalvo y Sarayaku)

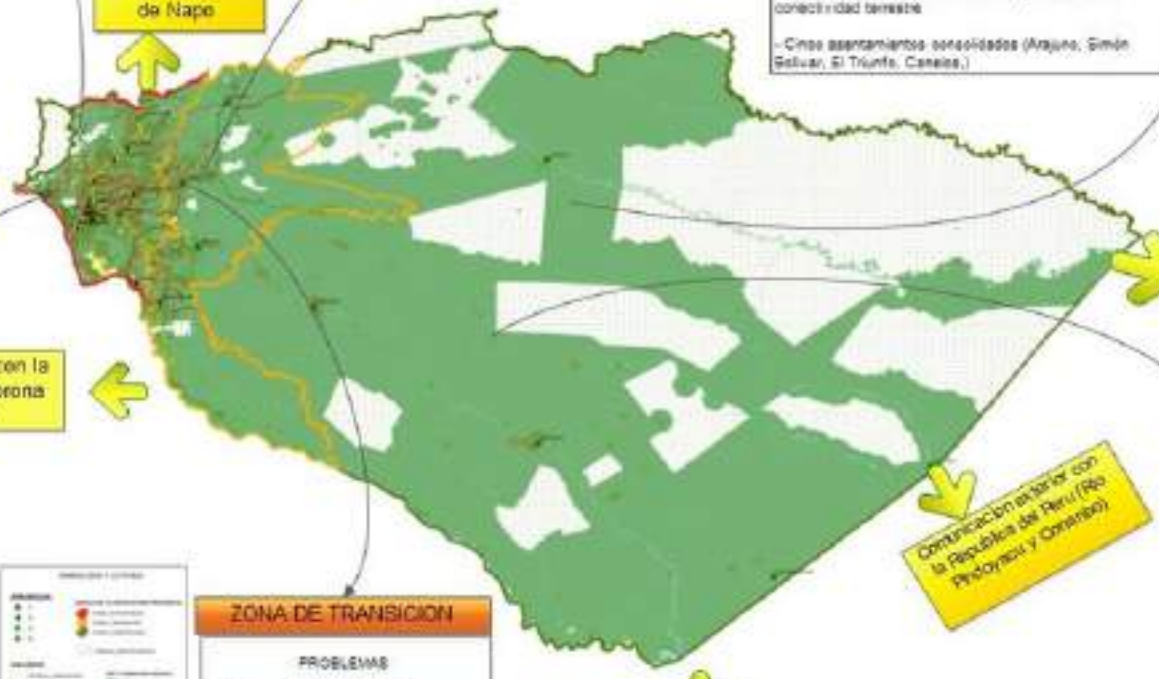

ZONA INTERVENIDA

PROBLEMAS

- Recursos Naturales en proceso de degradación

- Falta de Servicios Básicos y complementarios

-Limitación restringida para la producción CUT 2014

-Deterioro prematuro de las vías por altas precipitación

-Desconocimiento del sistema de explotación petrolera en el territorio

ZONA DE TRANSICION

PROBLEMAS

- Falta de Servicios Básicos y complementarios

-Limitación restringidas para la producción CUT 2014

-Deterioro prematuro de las vías por altas precipitación

-Desconocimiento del sistema de explotación petrolera en el territorio

ZONA CONSERVADA

PROBLEMAS

- Falta de Servicios Básicos y complementarios

-Limitación restringidas para la producción CUT 2014

-Desconocimiento del sistema de explotación petrolera en el territorio

-Asentamientos poblacionales muy dispersos