

MAPA DE INFRAESTRUCTURA VIAL RURAL DE LA PARROQUIA MADRE TIERRA

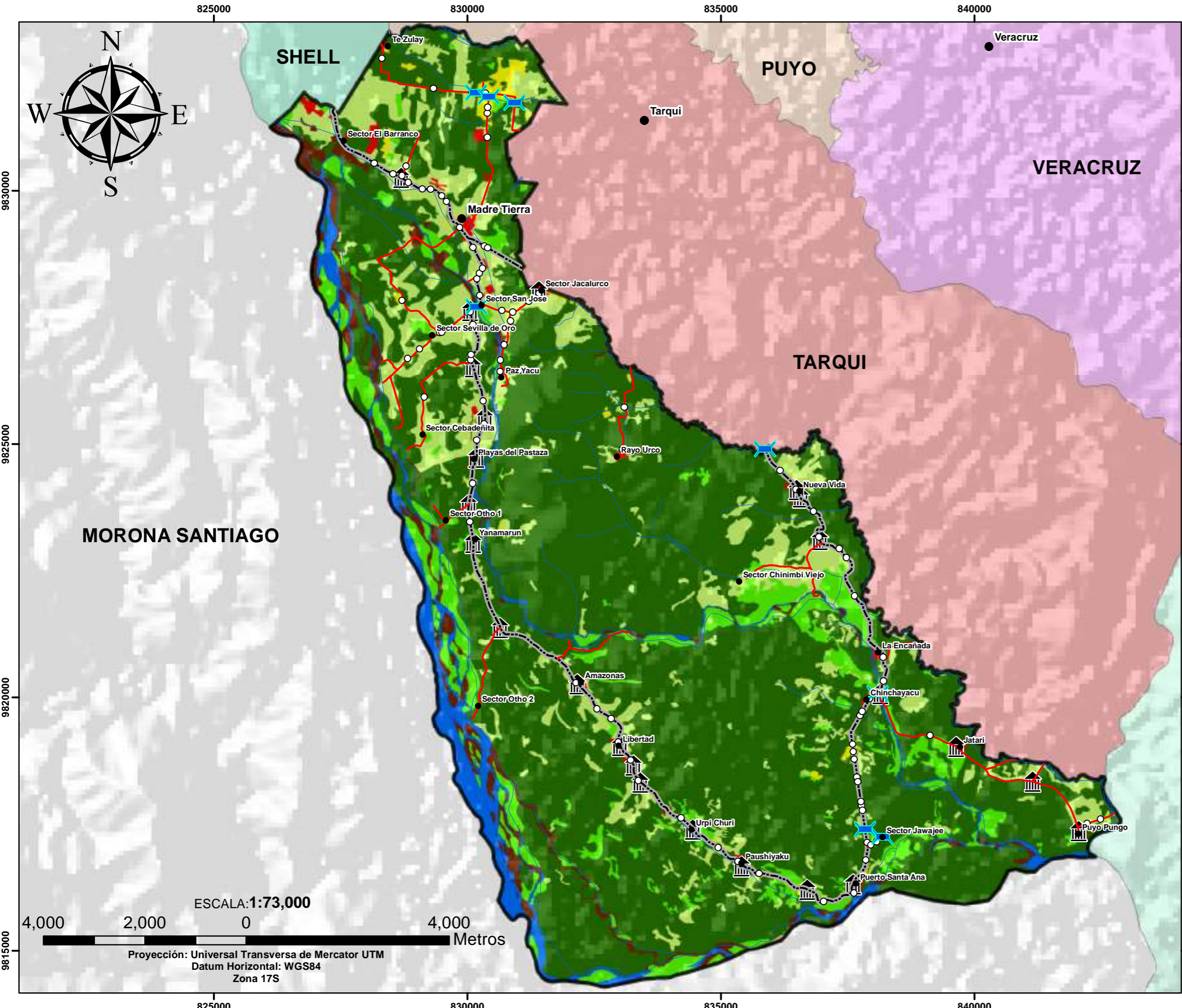

UBICACION PROVINCIAL



SIMBOLOGÍA

- Poblados
 - ⚡ Puentes
 - Alcantarillas
 - ⚡ Paradas
 - Rios
- Vias**
- E estatal
 - Lastre
 - Asfalto

Cobertura y Uso de la Tierra

- Bosque
- Vegetación Arbustiva y Herbacea
- Pastizal
- Cuerpos de Agua
- Tierras Agropecuarias
- Infraestructura
- Erosion

	GOBIERNO AUTÓNOMO DESCENTRALIZADO PROVINCIAL DE PASTAZA	
	MAPA DE INFRAESTRUCTURA VIAL RURAL DE LA PARROQUIA MADRE TIERRA	
DIRECCIÓN DE PLANIFICACIÓN		
<small> FUENTE: * COMISIÓN NACIONAL DE LÍMITES INTERNOS (CONALI), 2016 * CONSORCIO DE GOBIERNOS AUTÓNOMOS PROVINCIALES DEL ECUADOR (CONGOPE), 2016 * PROYECTO SIG TIERRAS- MAGAP, 2015 * INSTITUTO GEOGRÁFICO MILITAR (IGM), 2015 * SHUTTLE RADAR TOPOGRAPHY MISSION (SRTM), 2014 * GOBIERNO AUTÓNOMO DESCENTRALIZADO PROVINCIAL DE PASTAZA (GADOPPA), 2018 </small>		
ESCALA DE TRABAJO: 1:25.000 ESCALA DE IMPRESIÓN: 1:73.000	FECHA DE ELABORACIÓN: 03-06-2019	
ELABORADO POR: Ing. María José Zambrano	REVISADO POR: DIRECTOR DE PLANIFICACIÓN	

