

MAPA DE INFRAESTRUCTURA VIAL RURAL DE LA PARROQUIA FATIMA

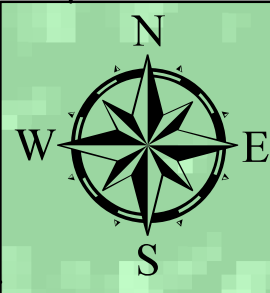
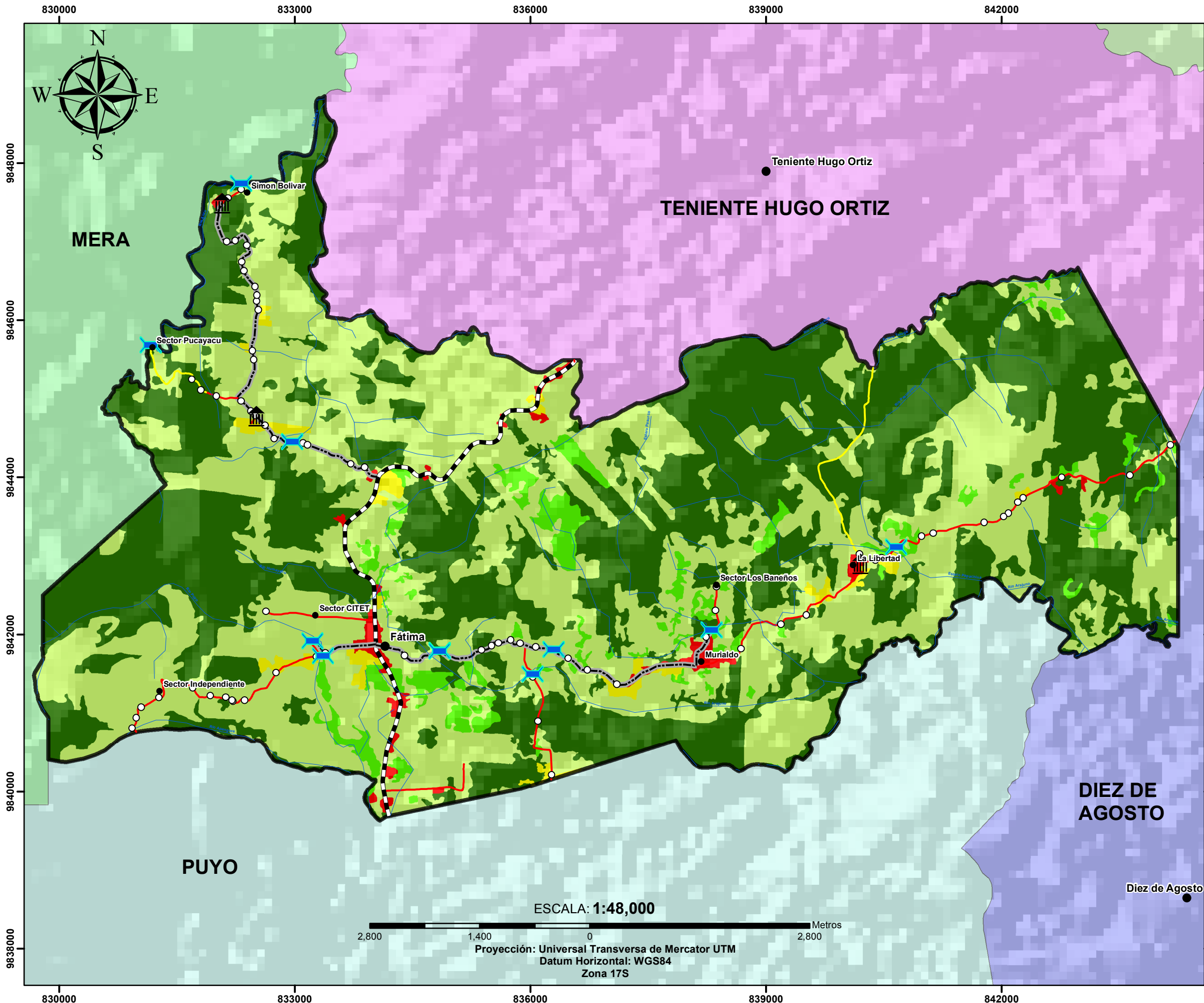

SIMBOLOGÍA

- Poblados
- ⚡ Puentes
- ⌘ Paradas
- Alcantarillas
- Rios

Vias

- Desbanque
- Estat
- Lastre
- Asfalto

Cobertura y Uso de la Tierra

- Bosque
- Vegetación Arbustiva y Herbacea
- Pastizal
- Cuerpos de Agua
- Tierras Agropecuarias
- Infraestructura

ESCALA: 1:48,000

2,800 1,400 0 2,800 Metros

Proyección: Universal Transversa de Mercator UTM
Datum Horizontal: WGS84
Zona 17S

	GOBIERNO AUTÓNOMO DESCENTRALIZADO PROVINCIAL DE PASTAZA	
	MAPA DE INFRAESTRUCTURA VIAL RURAL DE LA PARROQUIA FÁTIMA	
DIRECCIÓN DE PLANIFICACIÓN		
FUENTE: *COMISIÓN NACIONAL DE LÍMITES INTERNOS (CONALI), 2016 *CONSORCIO DE GOBIERNOS AUTÓNOMOS PROVINCIALES DEL ECUADOR (CONGOPE), 2016 *PROYECTO SIETE TIERRAS - MAGAP, 2015 *INSTITUTO GEOGRÁFICO MILITAR (IGM), 2015 *SHUTTLE RADAR TOPOGRAPHY MISSION (SRTM), 2014 *GOBIERNO AUTÓNOMO DESCENTRALIZADO PROVINCIAL DE PASTAZA (GADPPP), 2018		
ESCALA DE TRABAJO: 1:25,000 ESCALA DE IMPRESIÓN: 1:48,000 ELABORADO POR: Ing. María José Zambrano	FECHA DE ELABORACIÓN: 03-06-2019 REVISADO POR: DIRECTOR DE PLANIFICACIÓN	