

# MAPA DE INFRAESTRUCTURA VIAL RURAL DE LA PARROQUIA EL TRIUNFO

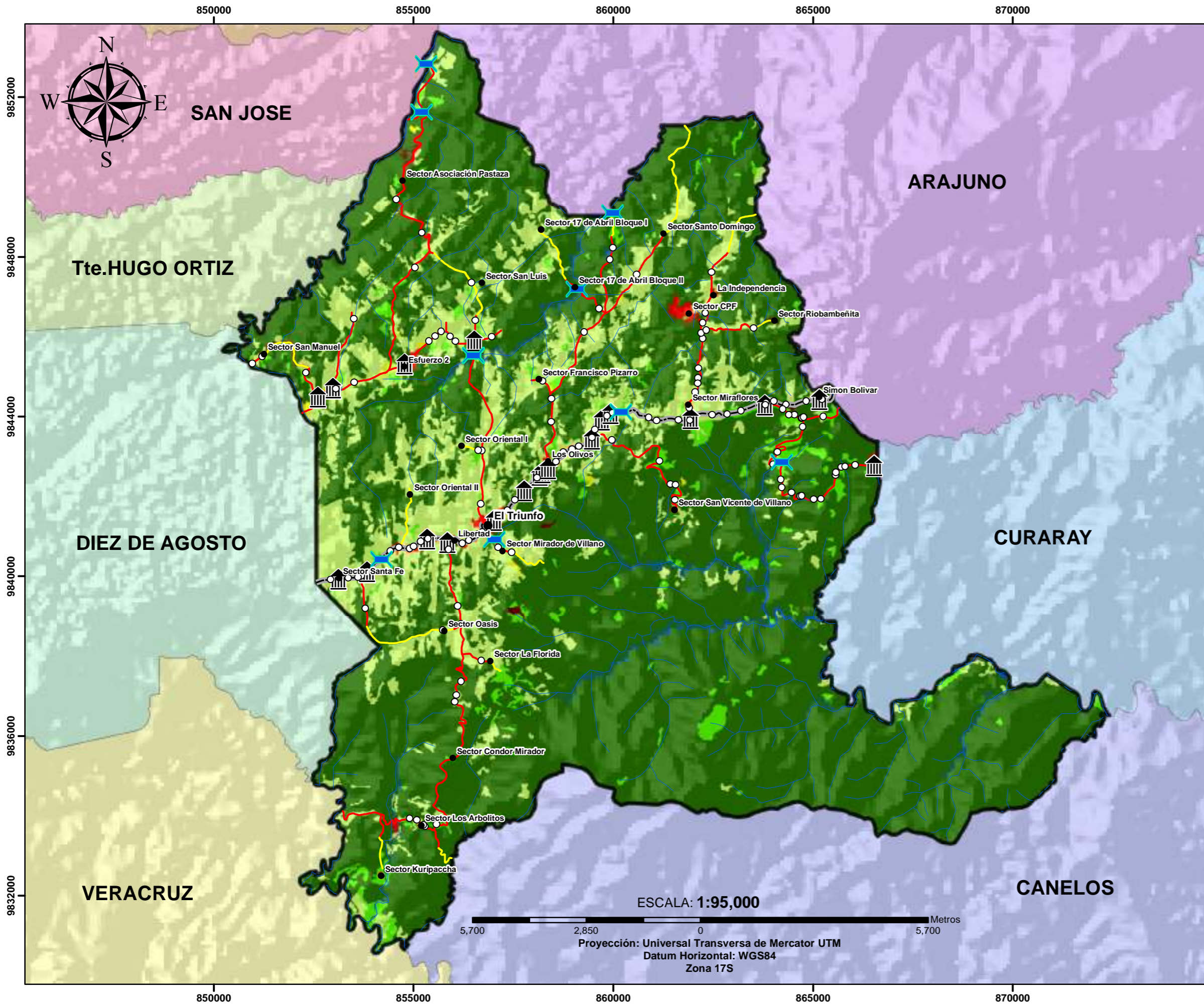

## UBICACION PROVINCIAL

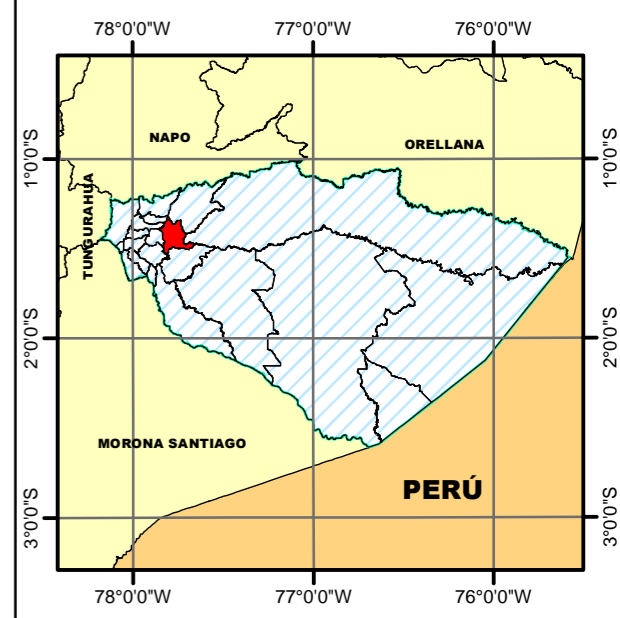

### SIMBOLOGÍA

- Población
- ✕ Puentes
- Alcantarillas
- ⌚ Paradas
- Rios

### Vias

- Desbanque
- Lastre
- - - Asfalto

### Cobertura y Uso de la Tierra

- Bosque
- Vegetación Arbustiva y Herbacea
- Pastizal
- Cuerpos de Agua
- Tierras Agropecuarias
- Infraestructura
- Erosion

ESCALA: 1:95,000

5,700 2,850 0 5,700 Metros

Proyección: Universal Transversa de Mercator UTM  
Datum Horizontal: WGS84  
Zona 17S

	GOBIERNO AUTÓNOMO DESCENTRALIZADO PROVINCIAL DE PASTAZA
	MAPA DE INFRAESTRUCTURA VIAL RURAL DE LA PARROQUIA EL TRIUNFO
	DIRECCIÓN DE PLANIFICACIÓN
<small>FUENTE:</small> *COMISIÓN NACIONAL DE LÍMITES INTERNOS (CONALI), 2016 *CONSORCIO DE GOBIERNOS AUTÓNOMOS PROVINCIALES DEL ECUADOR (CONGOPE), 2016 *PROYECTO SIERRAS: MAGAP, 2015 *INSTITUTO GEOGRÁFICO MILITAR (IGM), 2015 *SHUTTLE RADAR TOPOGRAPHY MISSION (SRTM), 2014 *GOBIERNO AUTÓNOMO DESCENTRALIZADO PROVINCIAL DE PASTAZA (GADPP), 2018	
<small>ESCALA DE TRABAJO:</small> 1:25,000 <small>ESCALA DE IMPRESIÓN:</small> 1:95,000 <small>ELABORADO POR:</small> Ing. María José Zambrano	<small>FECHA DE ELABORACIÓN:</small> 03-06-2019 <small>REVISADO POR:</small> DIRECTOR DE PLANIFICACIÓN