

# MAPA DE INFRAESTRUCTURA VIAL RURAL DE LA PARROQUIA DIEZ DE AGOSTO

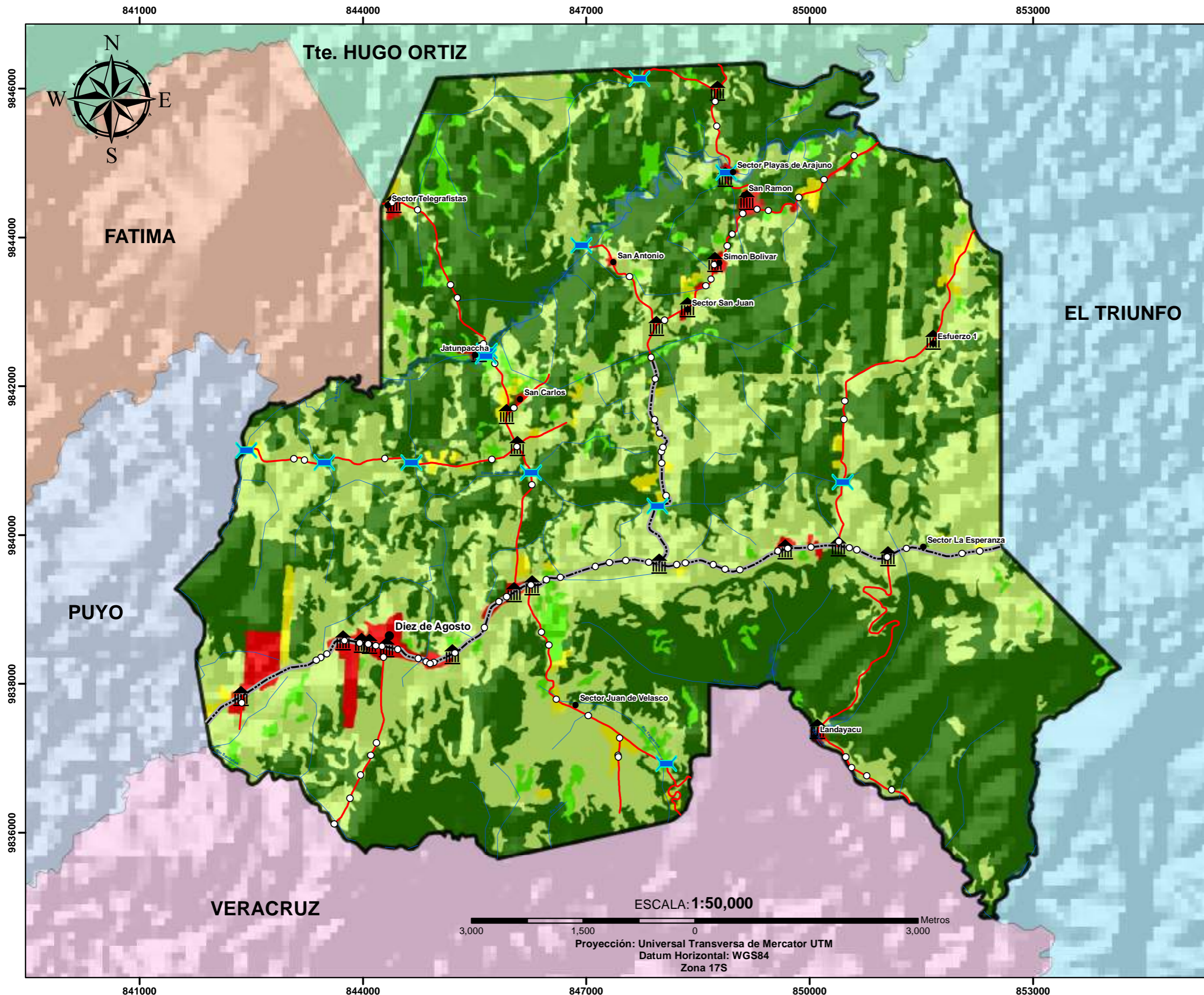

**SIMBOLOGÍA**

- Poblados
- ⌘ Puentes
- Alcantarillas
- ⌚ Paradas
- Rios

**Vias**

- Lastre
- - - Asfato

**Cobertura y Uso de la Tierra**

- Bosque
- Vegetacion Arbustiva y Herbacea
- Pastizal
- Cuerpos de Agua
- Tierras Agropecuarias
- Infraestructura
- Erosion

ESCALA: 1:50,000

3,000 1,500 0 3,000 Metros

Proyección: Universal Transversa de Mercator UTM  
Datum Horizontal: WGS84  
Zona 17S

**Gobierno Autónomo Descentralizado Provincial de Pastaza**

MAPA DE INFRAESTRUCTURA VIAL RURAL DE LA PARROQUIA DIEZ DE AGOSTO

DIRECCIÓN DE PLANIFICACIÓN

**FUENTE:**  
 \*COMISIÓN NACIONAL DE LÍMITES INTERNOS (CONALI), 2016  
 \*CONSORCIO DE GOBIERNOS AUTÓNOMOS PROVINCIALES DEL ECUADOR (CONGOPE), 2016  
 \*INSTITUTO GEOGRÁFICO MILITAR (IGM), 2015  
 \*SHUTTLE RADAR TOPOGRAPHY MISSION (SRTM), 2014  
 \*GOBIERNO AUTÓNOMO DESCENTRALIZADO PROVINCIAL DE PASTAZA (GADPPP), 2018

ESCALA DE TRABAJO: 1:25,000	FECHA DE ELABORACIÓN: 03-06-2019
ESCALA DE IMPRESIÓN: 1:50,000	REVISADO POR: DIRECTOR DE PLANIFICACIÓN
ELABORADO POR: Ing. María José Zambrano	