

MAPA DE INFRAESTRUCTURA VIAL RURAL DE LA PARROQUIA CURARAY

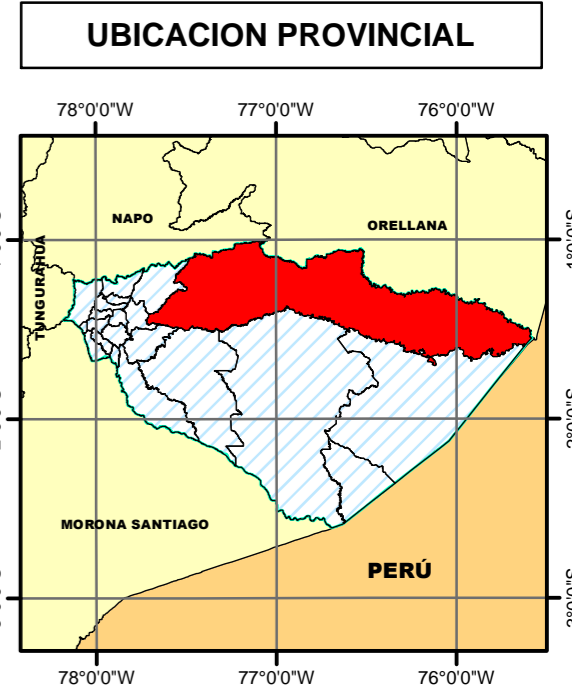
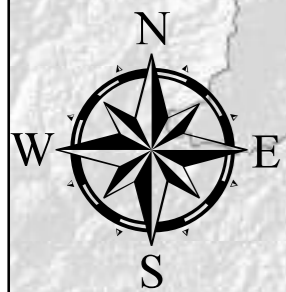
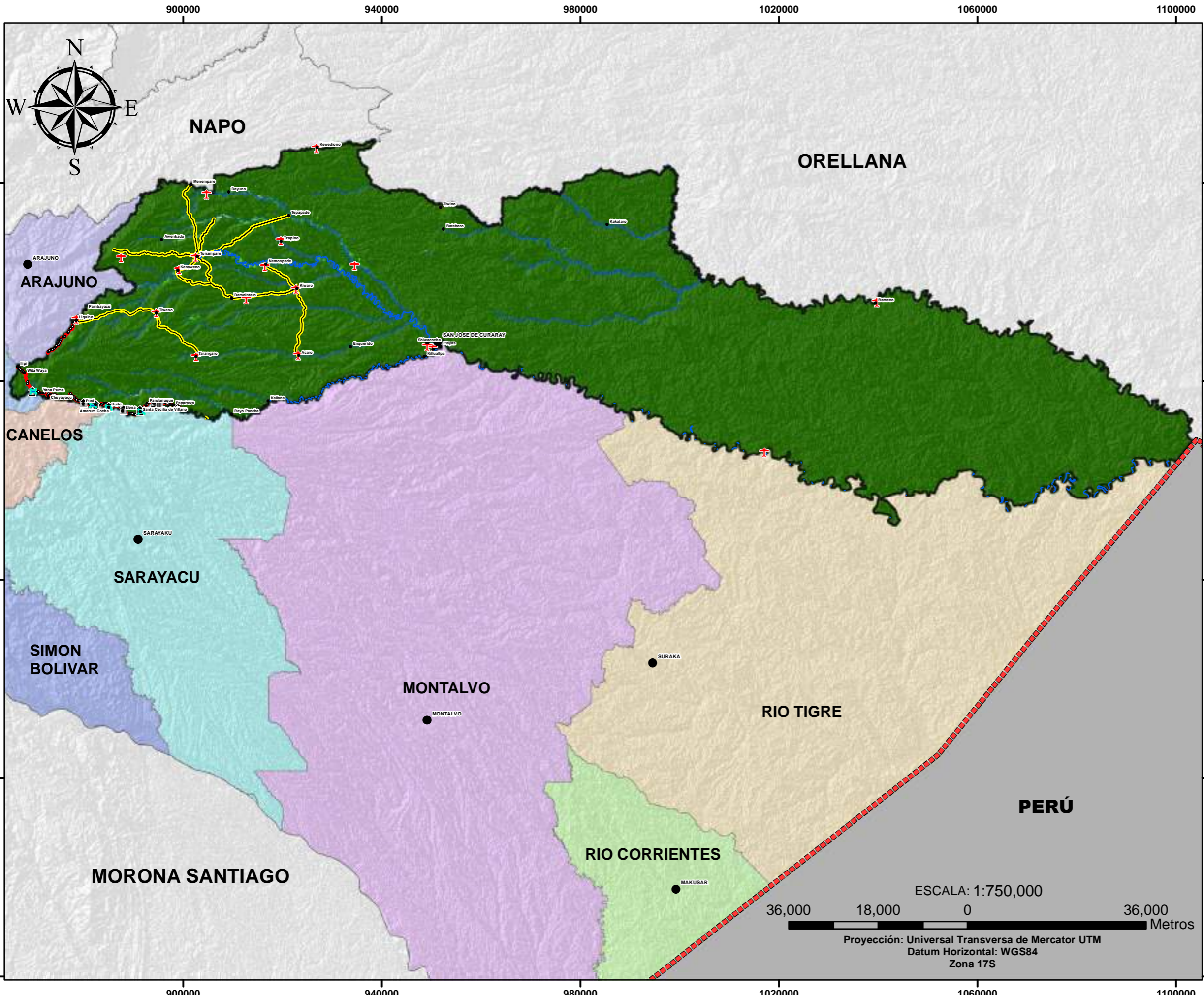

SIMBOLOGÍA

- Población
- ✈ Pistas
- ✕ Puentes
- 🏠 Paradas
- Alcantarillas
- Rios
- ▬ Limite Internacional

Vias

- Lastre
- Senderos

Cobertura y Uso de la Tierra

- Bosque
- Vegetación Arbustiva y Herbacea
- Pastizal
- Cuerpos de Agua
- Tierras Agropecuarias
- Infraestructura
- Erosion

GOBIERNO AUTÓNOMO DESCENTRALIZADO
PROVINCIAL DE PASTAZA

MAPA DE INFRAESTRUCTURA VIAL RURAL
DE LA PARROQUIA CURARAY

DIRECCIÓN DE PLANIFICACIÓN

FUENTE:
*COMISIÓN NACIONAL DE LÍMITES INTERNOS (CONALI), 2016
*DIRECCIÓN NACIONAL DE AVIACIÓN CIVIL (DNAC), 2018
*PROYECTO SIGTIERRAS- MAGAP, 2015
*INSTITUTO GEOGRÁFICO MILITAR (IGM), 2015
*SHUTTLE RADAR TOPOGRAPHY MISSION (SRTM), 2014
*GOBIERNO AUTÓNOMO DESCENTRALIZADO PROVINCIAL DE PASTAZA (GADPP), 2018

<small>ESCALA DE TRABAJO: 1:25,000</small>	<small>FECHA DE ELABORACIÓN: 03-06-2019</small>
<small>ESCALA DE IMPRESIÓN: 1:750,000</small>	<small>REVISADO POR: DIRECTOR DE PLANIFICACIÓN</small>
<small>ELABORADO POR: Ing. María José Zambrano</small>	

ESCALA: 1:750,000

Proyección: Universal Transversa de Mercator UTM
Datum Horizontal: WGS84
Zona 17S