

MAPA DE COBERTURA Y USO DE LA TIERRA 2016

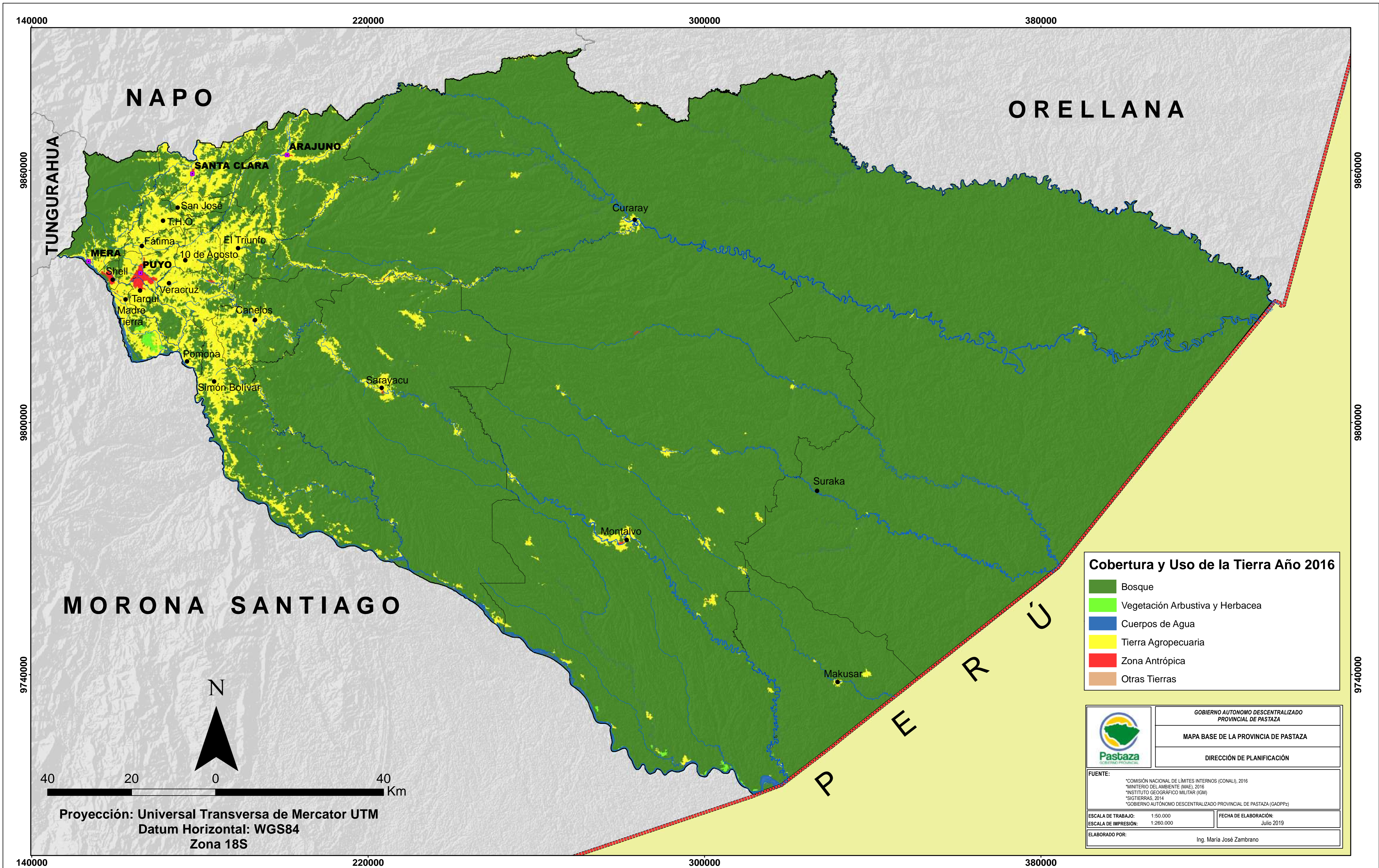

Cobertura y Uso de la Tierra Año 2016

- Bosque
- Vegetación Arbustiva y Herbacea
- Cuerpos de Agua
- Tierra Agropecuaria
- Zona Antrópica
- Otras Tierras

GOBIERNO AUTÓNOMO DESCENTRALIZADO PROVINCIAL DE PASTAZA

MAPA BASE DE LA PROVINCIA DE PASTAZA

DIRECCIÓN DE PLANIFICACIÓN

FUENTE:

- *COMISIÓN NACIONAL DE LÍMITES INTERNOS (CONALI), 2016
- *MINISTERIO DEL AMBIENTE (MAE), 2016
- *INSTITUTO GEOGRÁFICO MILITAR (IGM)
- *SIGTIERRAS, 2014
- *GOBIERNO AUTÓNOMO DESCENTRALIZADO PROVINCIAL DE PASTAZA (GADPPz)

ESCALA DE TRABAJO: 1:50.000 **FECHA DE ELABORACIÓN:** Julio 2019

ESCALA DE IMPRESIÓN: 1:260.000

ELABORADO POR: Ing. María José Zambrano