

MAPA DE CLIMAS DE ACUERDO A LOS PISOS ALTITUDINALES DE LA PROVINCIA DE PASTAZA

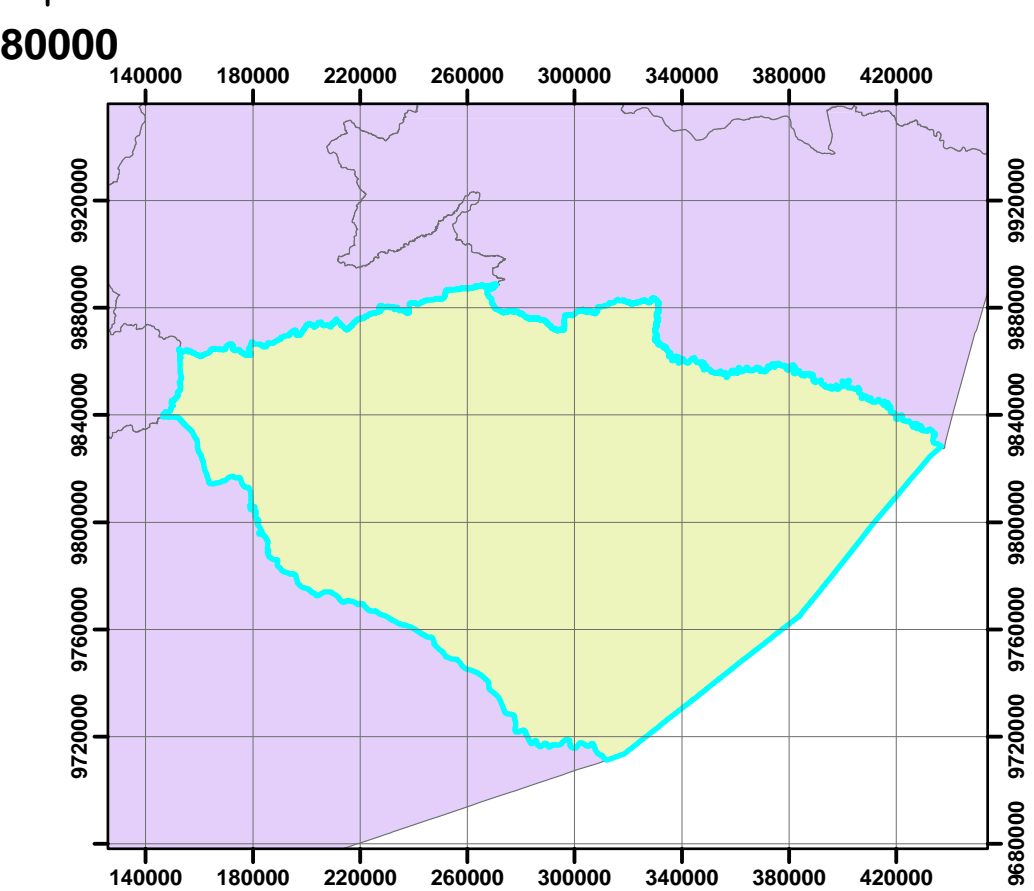
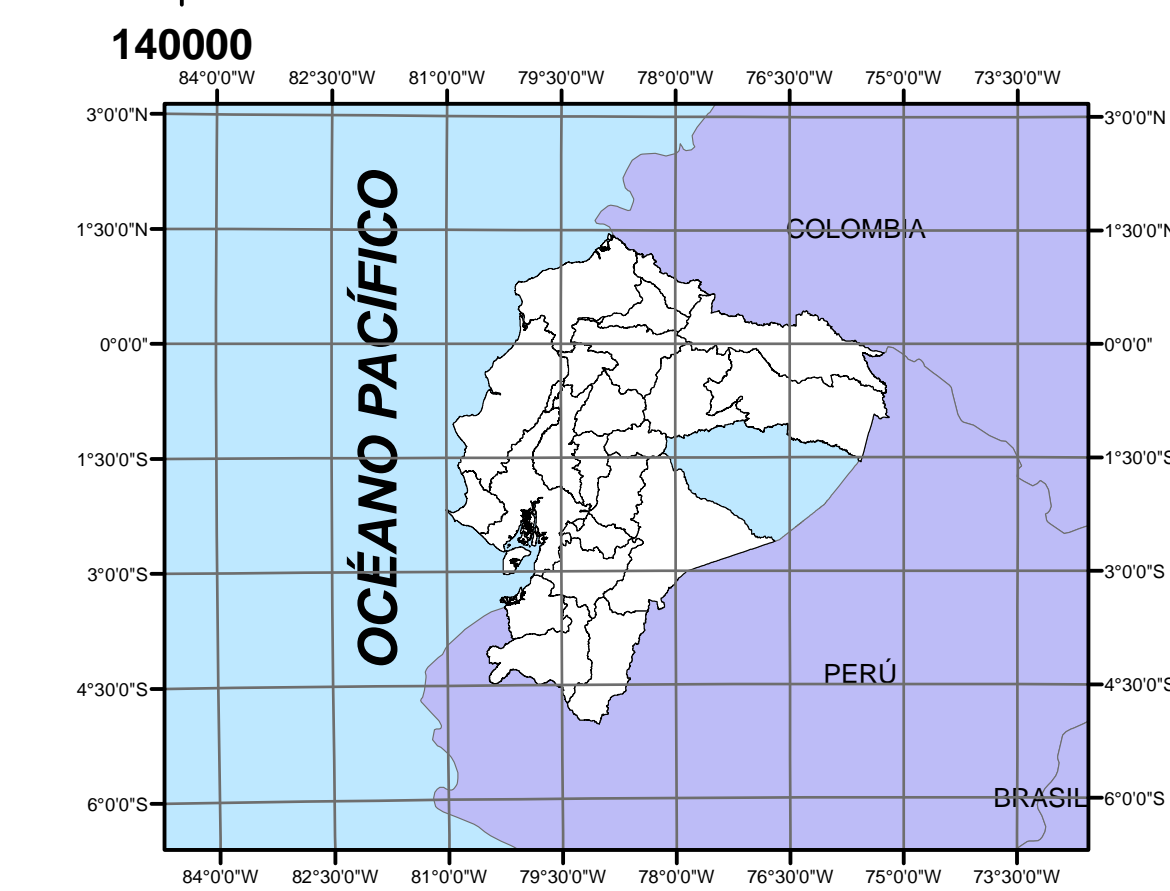
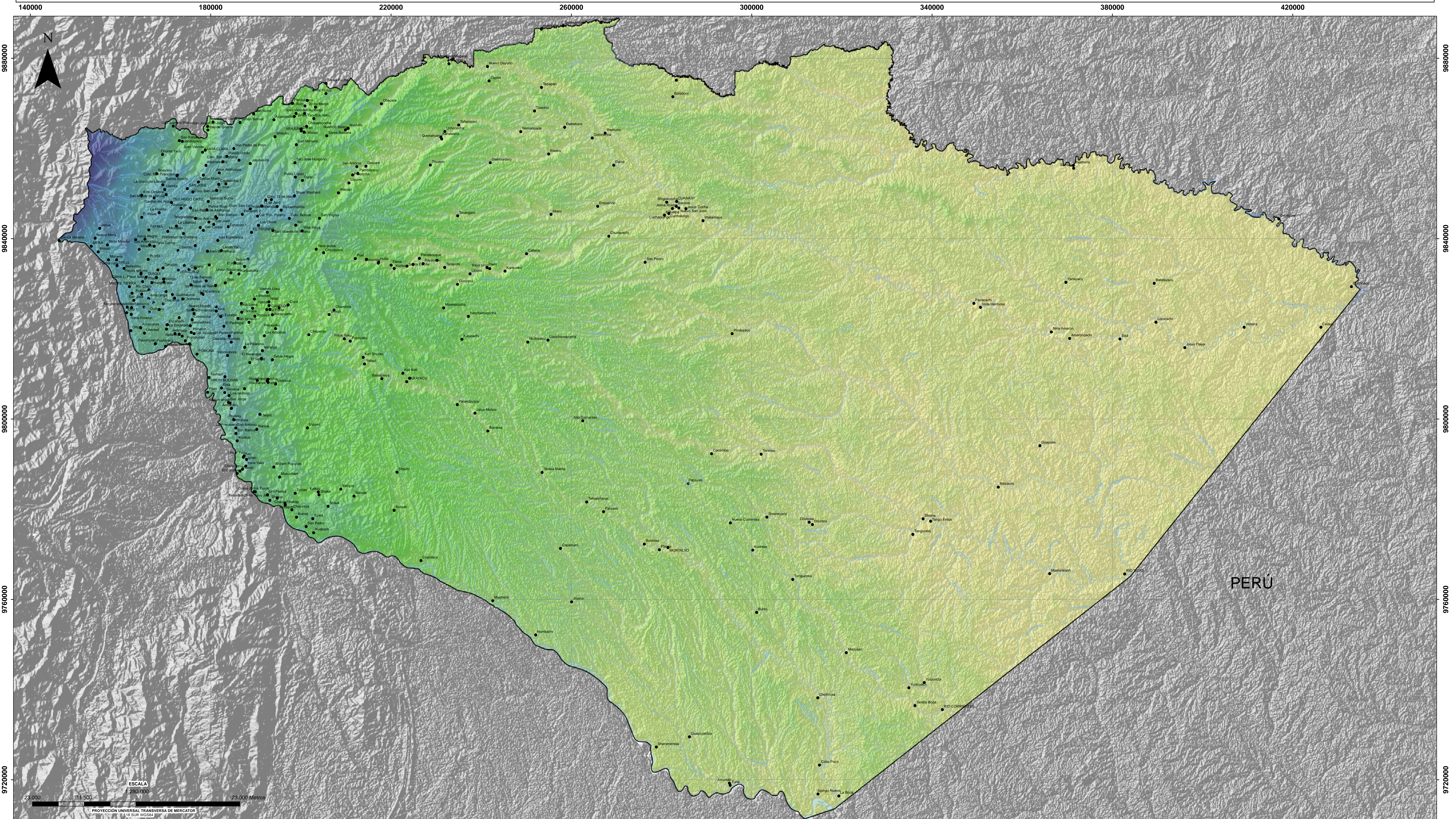

SIMBOLOGÍA

- CENTRO POBLADO
- LÍMITE
- RIO

LEYENDA

ALTURA	
162 - 223	795.000001 - 902
223.000001 - 271	902.000001 - 999
271.000001 - 314	999.000001 - 1.131
314.000001 - 361	1.131.000001 - 1.314
361.000001 - 412	1.314.000001 - 1.532
412.000001 - 458	1.532.000001 - 1.790
458.000001 - 524	1.790.000001 - 2.054
524.000001 - 611	2.054.000001 - 2.354
611.000001 - 697	2.354.000001 - 2.693
697.000001 - 795	2.693.000001 - 3.194

CLIMA	ALTURA (msnm)	TEMPERATURA (°C)	PRECIPITACIÓN (mm)
Tropical Húmedo	200-700	22-26	2000-4000
Sub Tropical Lluvioso	700-900	22-24	4000-5000
Sub Tropical Muy Húmedo	900-1200	16-20	2000-4000
Tropical Muy Húmedo Templado Calido	1500	14-18	2500-3000

GOBIERNO AUTÓNOMO DESCENTRALIZADO PROVINCIAL DE PASTAZA

MAPA DE CLIMAS DE ACUERDO A LOS PISOS ALTITUDINALES DE LA PROVINCIA DE PASTAZA

DIRECCIÓN DE PLANIFICACIÓN

FUENTE: MODIFICACIÓN DEL SISTEMA DE CLIMAS DE HOLDRIGE COMISIÓN NACIONAL DE LÍMITES INTERNOS (CONALI) SHUTTLE RADAR TOPOGRAPHY MISSION (SRTM) GOBIERNO AUTÓNOMO DESCENTRALIZADO PROVINCIAL DE PASTAZA (GADPP2)

ESCALA DE TRABAJO: 1:100000	FECHA DE ELABORACIÓN: 1 DE MARZO DE 2015
ESCALA DE IMPRESIÓN: 1:280000	REVISADO POR: DIRECTOR DE PLANIFICACIÓN
ELABORADO POR: Xavier Mauricio Palacios Serrano	