

MAPA DE CLIMAS DE LA PROVINCIA DE PASTAZA

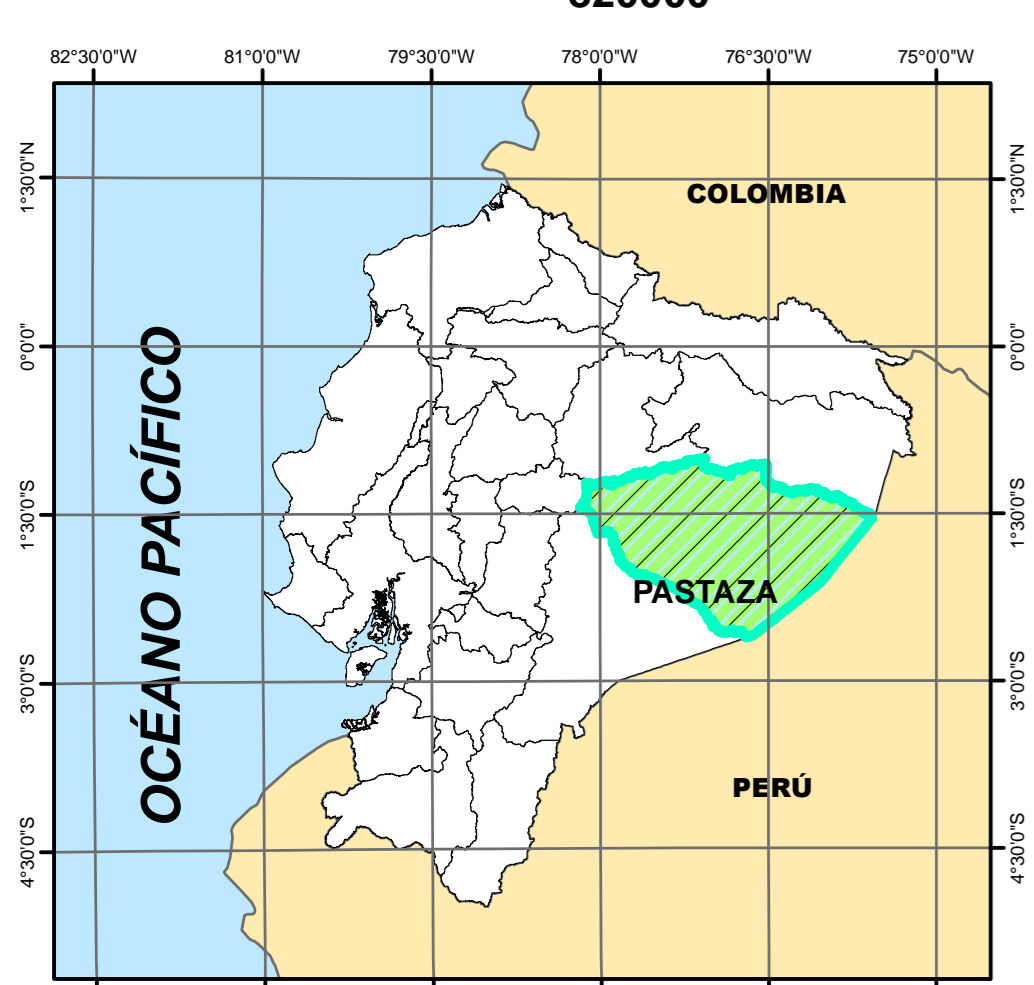

| CLIMA | |
|-------|-------------------------------------|
| | Sub Tropical Muy Húmedo |
| | Sub Tropical Lluvioso |
| | Tropical Muy Húmedo Templado Cálido |
| | Tropical Húmedo |

| SIMBOLOGÍA | |
|------------|----------------------|
| | Cabecera Parroquial |
| | Cabecera Cantonal |
| | Rios |
| | Limite Parroquial |
| | Limite Internacional |

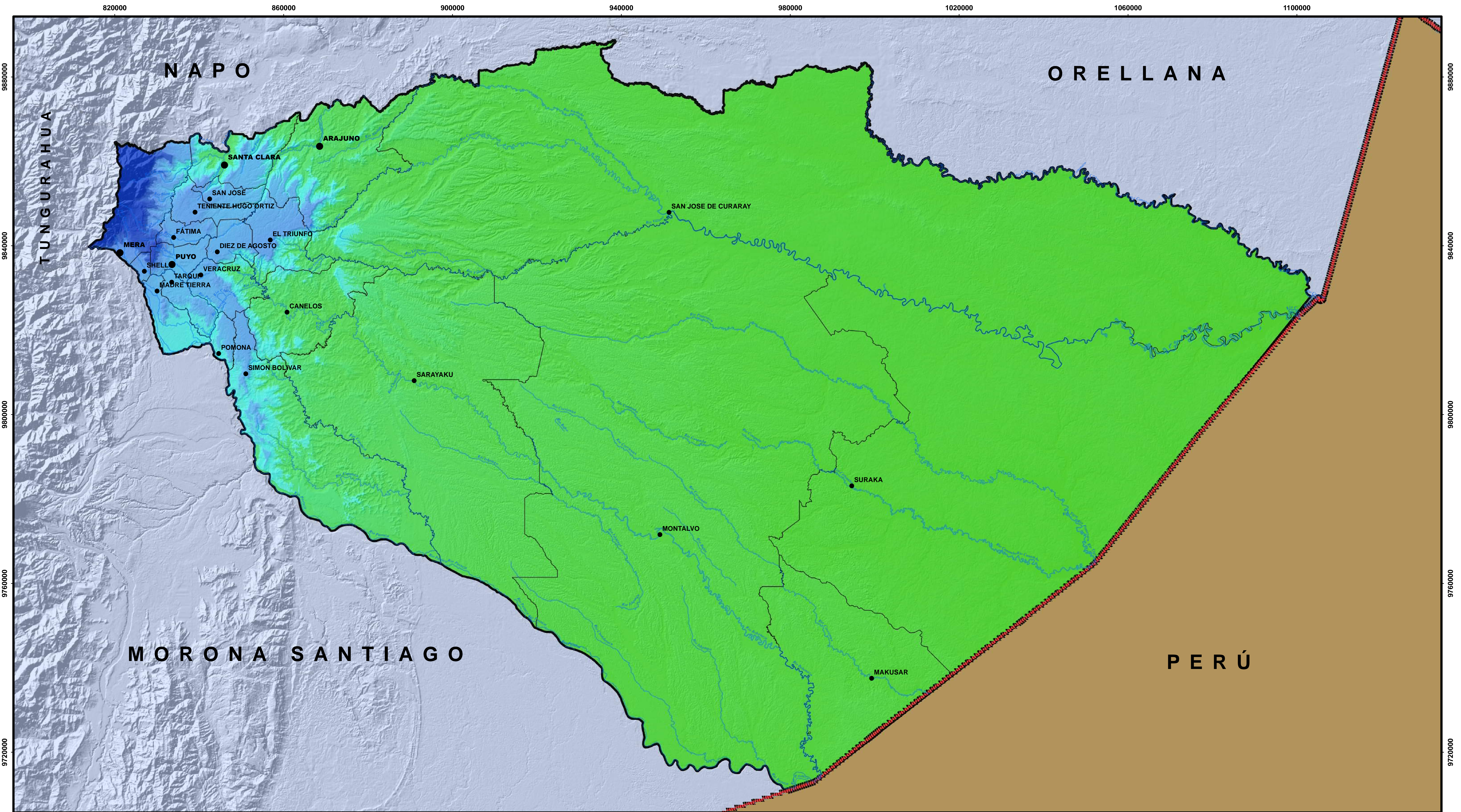
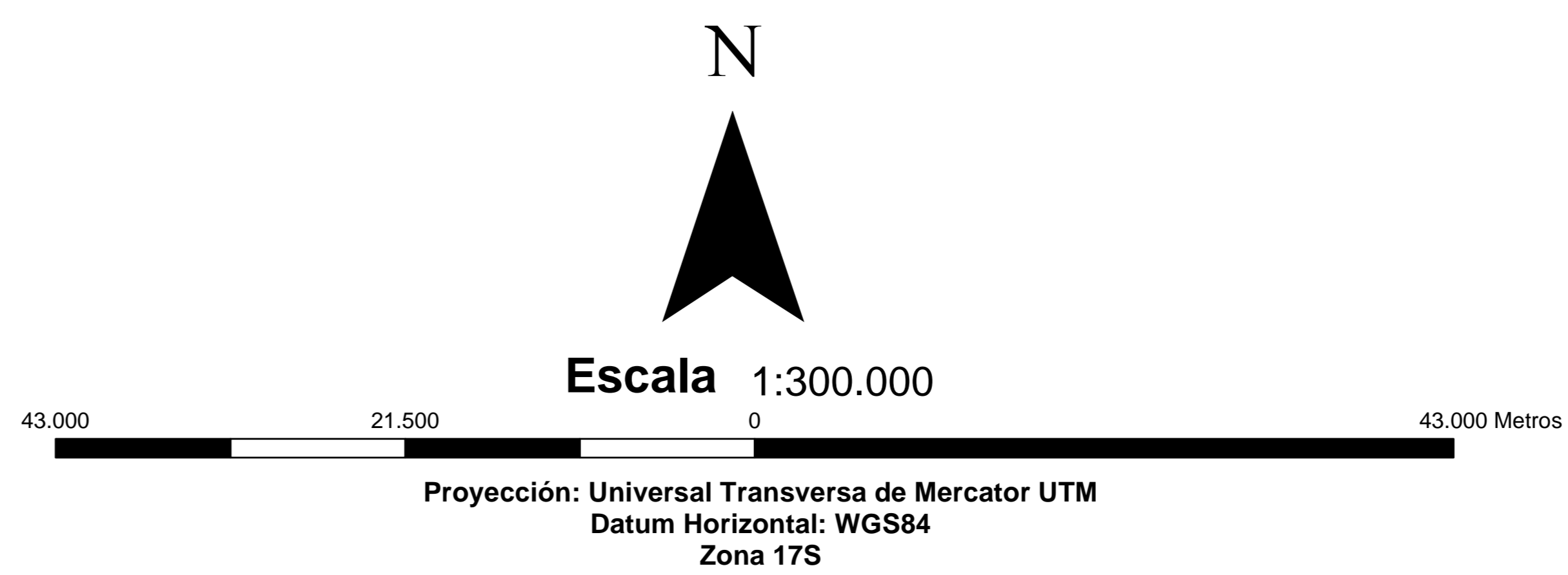

| | | |
|--|---|----------------------------|
| | GOBIERNO AUTÓNOMO DESCENTRALIZADO PROVINCIAL DE PASTAZA | |
| | MAPA DE CLIMAS DE LA PROVINCIA DE PASTAZA | |
| | DIRECCIÓN DE PLANIFICACIÓN | |
| FUENTE: | | |
| <small>*COMISIÓN NACIONAL DE LÍMITES INTERNOS (CONALI, 2016) *INSTITUTO GEOGRÁFICO MILITAR (IGM, 2014) *SHUTTLE RADAR TOPOGRAPHY MISSION (SRTM, 2016) *GOBIERNO AUTÓNOMO DESCENTRALIZADO PROVINCIAL DE PASTAZA (GADPPz, 2019)</small> | | |
| ESCALA DE TRABAJO: | 1:100.000 | FECHA DE ELABORACIÓN: |
| ESCALA GRÁFICA: | 1:300.000 | Julio 2019 |
| ELABORADO POR: | Ing. María José Zambrano | REVISADO POR: |
| | | DIRECCIÓN DE PLANIFICACIÓN |