

# MAPA DE INFRAESTRUCTURA VIAL RURAL DE LA PARROQUIA CANELOS

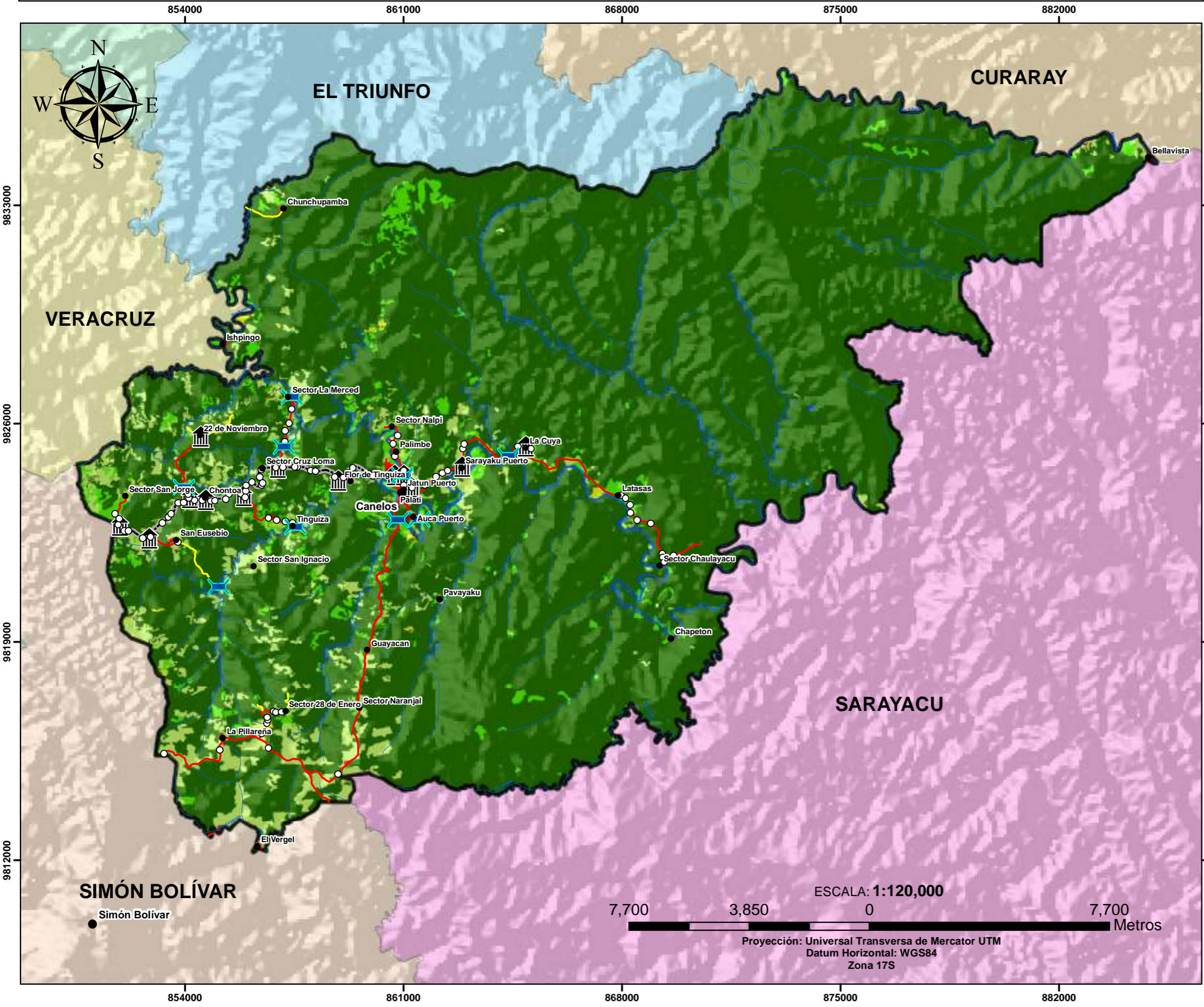

### SIMBOLOGÍA

- Poblados
- ⚡ Puentes
- Alcantarillas
- ⌘ Paradas
- Rios

### Vias

- Desbanque
- Lastre
- Asfalto

### Cobertura y Uso de la Tierra

- Bosque
- Vegetación Arbustiva y Herbacea
- Pastizal
- Cuerpos de Agua
- Tierras Agropecuarias
- Infraestructura
- Erosion

	GOBIERNO AUTÓNOMO DESCENTRALIZADO PROVINCIAL DE PASTAZA
	MAPA DE INFRAESTRUCTURA VIAL RURAL DE LA PARROQUIA CANELOS
	DIRECCIÓN DE PLANIFICACIÓN
FUENTE: *COMISIÓN NACIONAL DE LÍMITES INTERNOS (CONALI), 2016 *CONSORCIO DE GOBIERNOS AUTÓNOMOS PROVINCIALES DEL ECUADOR (CONGOPE), 2016 *PROYECTO SIERRAS: MAGAP, 2015 *INSTITUTO GEOGRÁFICO MILITAR (IGM), 2015 *SHUTTLE RADAR TOPOGRAPHY MISSION (SRTM), 2014 *GOBIERNO AUTÓNOMO DESCENTRALIZADO PROVINCIAL DE PASTAZA (GADPP), 2018	
ESCALA DE TRABAJO: 1:25,000 ESCALA DE IMPRESIÓN: 1:120,000	FECHA DE ELABORACIÓN: 03-06-2019
ELABORADO POR: Ing. María José Zambrano	REVISADO POR: DIRECTOR DE PLANIFICACIÓN

ESCALA: 1:120,000

7,700 3,850 0 7,700 Metros

Proyección: Universal Transversa de Mercator UTM  
 Datum Horizontal: WGS84  
 Zona 17S